

NOTAS:

01. PORTAS DE MADEIRA DEVERÃO RECEBER PINTURA EM EMALTE ACETINADO A BASE DE ÁGUA, SOBRE MASSA.
02. TODOS OS COMPONENTES METÁLICOS DEVERÃO RECEBER PINTURA EM EMALTE ACETINADO A BASE DE ÁGUA.
03. TODOS OS COMPONENTES METÁLICOS DEVERÃO RECEBER PINTURA DE FUNDO ANTI-ORÇAMENTO.
04. REALIZAR TÊXTEIS, CORES E TRILHAS NAS SUPERFÍCIES E COMPONENTES ANTES DA PLANTA.
05. PORTAS DE MADEIRA DEVERÃO RECEBER PINTURA EM EMALTE ACETINADO A BASE DE ÁGUA.
06. TODOS OS COMPONENTES METÁLICOS DEVERÃO RECEBER PINTURA DE FUNDO ANTI-ORÇAMENTO.
07. OS PORTAIS E OS GRANDES DEVERÃO SER EXECUTADOS CONFORME DETALHAMENTO PRESENTE NO CATALOGO DE COMPONENTES FIDE.
08. TODAS AS MEDIDAS E NÍVEIS DEVERÃO SER VERIFICADOS NO LOCAL.

ESPECIFICAÇÃO COMPLEMENTAR DE CORES:

01. AS PEÇAS DE FRAÇÃO DO COMPONENTE JUNTAS À COBERTURA, COR BRANCA.
02. TODOS OS CANTOS EXTERNOS COR BRANCA.
03. CANTOS INTERNOS REFERENTES ÀS FACES DAS SALAS DE ÁGUA DE FRENTE À CIRCULAÇÃO E REFERÊNCIA COR BRANCA.
04. BATERIAS METÁLICAS DAS PORTAS EM SALAS DE ÁGUA E DO ACABADO COR BRANCA.
05. PORTAS DE MADEIRA DAS SALAS DE ÁGUA COR BRANCA.
06. PORTAS E CANTOS DO LACTÁRIO E SALA DE AMAMENTAÇÃO COR BRANCA.
07. CANTOS E BATERIAS METÁLICAS DAS BANHEIRAS DE TOILETAS COR BRANCA.
08. OS PORTAIS E OS GRANDES DEVERÃO SER EXECUTADOS CONFORME DETALHAMENTO PRESENTE NO CATALOGO DE COMPONENTES FIDE.
09. OS PORTAIS E OS GRANDES DEVERÃO SER EXECUTADOS CONFORME DETALHAMENTO PRESENTE NO CATALOGO DE COMPONENTES FIDE.
10. OS PORTAIS E OS GRANDES DEVERÃO SER EXECUTADOS CONFORME DETALHAMENTO PRESENTE NO CATALOGO DE COMPONENTES FIDE.

CD	CDR	ESP	DATA	APPROVAÇÃO	DATA	APPROVAÇÃO	DATA
01	01	01	01/2021				
02	02	02	02/2021				
03	03	03	03/2021				
04	04	04	04/2021				
05	05	05	05/2021				
06	06	06	06/2021				
07	07	07	07/2021				
08	08	08	08/2021				
09	09	09	09/2021				
10	10	10	10/2021				
11	11	11	11/2021				
12	12	12	12/2021				
13	13	13	13/2021				
14	14	14	14/2021				
15	15	15	15/2021				
16	16	16	16/2021				
17	17	17	17/2021				
18	18	18	18/2021				
19	19	19	19/2021				
20	20	20	20/2021				
21	21	21	21/2021				
22	22	22	22/2021				
23	23	23	23/2021				
24	24	24	24/2021				
25	25	25	25/2021				

TABELA DE ACABAMENTOS		APPROVAÇÃO	DATA
1	PISO VINÍLICO - TRANSIÇÃO PISO 2mm - EM MANTA TONALIDADE CINZA CLARO, DE SUPERFÍCIE HOMOGENEA. UTILIZAR RODAPÉS VINDO A PARTIR DO MESMO PISO FORMANDO CANTOS ARREDONDADOS EM TODO O PERÍMETRO DE INSTALAÇÃO.		
2	PORCELANATO EMALTE ALTO TRAFEGO, SEM BRILHO, ANTI-DEBRANTE, MARCA COCOSA-PORTINHA, MODELO LIFT 300 NAT BRILH, UTILIZAR RODAPÉS DE MEDIO FABRICANTE E MODELO EM TODO O PERÍMETRO QUE NÃO SEJA AZULEJO.		
3	PORCELANATO EMALTE ALTO TRAFEGO, SEM BRILHO, ANTI-DEBRANTE, MARCA COCOSA-PORTINHA, MODELO YORK 300 NAT BRILH, UTILIZAR RODAPÉS DE MEDIO FABRICANTE E MODELO EM TODO O PERÍMETRO DE ACESANTAMENTO.		
4	CIMENTADO DESPENHADO, CONFORME FICHA DE SERVIÇOS FIDE 512.04.		

PAREDE	ACABAMENTO
1	PINTURA EMALTE A BASE DE ÁGUA, ACETINADO, SOBRE GESSO, ESP=5mm, COR BRANCA (AMBIENTES FECHADOS).
2	PINTURA EMALTE A BASE DE ÁGUA, ACETINADO, SOBRE GESSO, ESP=5mm, COR BRANCA (AMBIENTES FECHADOS).
3	PINTURA EMALTE A BASE DE ÁGUA, ACETINADO, SOBRE GESSO, ESP=5mm, COR BRANCA (AMBIENTES FECHADOS).
4	PINTURA EMALTE A BASE DE ÁGUA, ACETINADO, SOBRE GESSO, ESP=5mm, COR BRANCA (AMBIENTES FECHADOS).
5	PINTURA EMALTE A BASE DE ÁGUA, ACETINADO, SOBRE GESSO, ESP=5mm, COR BRANCA (AMBIENTES FECHADOS).
6	PINTURA EMALTE A BASE DE ÁGUA, ACETINADO, SOBRE GESSO, ESP=5mm, COR BRANCA (AMBIENTES FECHADOS).
7	PINTURA EMALTE A BASE DE ÁGUA, ACETINADO, SOBRE GESSO, ESP=5mm, COR BRANCA (AMBIENTES FECHADOS).
8	PINTURA EMALTE A BASE DE ÁGUA, ACETINADO, SOBRE GESSO, ESP=5mm, COR BRANCA (AMBIENTES FECHADOS).
9	PINTURA EMALTE A BASE DE ÁGUA, ACETINADO, SOBRE GESSO, ESP=5mm, COR BRANCA (AMBIENTES FECHADOS).
10	PINTURA EMALTE A BASE DE ÁGUA, ACETINADO, SOBRE GESSO, ESP=5mm, COR BRANCA (AMBIENTES FECHADOS).
11	PINTURA EMALTE A BASE DE ÁGUA, ACETINADO, SOBRE GESSO, ESP=5mm, COR BRANCA (AMBIENTES FECHADOS).
12	PINTURA EMALTE A BASE DE ÁGUA, ACETINADO, SOBRE GESSO, ESP=5mm, COR BRANCA (AMBIENTES FECHADOS).
13	PINTURA EMALTE A BASE DE ÁGUA, ACETINADO, SOBRE GESSO, ESP=5mm, COR BRANCA (AMBIENTES FECHADOS).
14	PINTURA EMALTE A BASE DE ÁGUA, ACETINADO, SOBRE GESSO, ESP=5mm, COR BRANCA (AMBIENTES FECHADOS).
15	PINTURA EMALTE A BASE DE ÁGUA, ACETINADO, SOBRE GESSO, ESP=5mm, COR BRANCA (AMBIENTES FECHADOS).
16	PINTURA EMALTE A BASE DE ÁGUA, ACETINADO, SOBRE GESSO, ESP=5mm, COR BRANCA (AMBIENTES FECHADOS).
17	PINTURA EMALTE A BASE DE ÁGUA, ACETINADO, SOBRE GESSO, ESP=5mm, COR BRANCA (AMBIENTES FECHADOS).
18	PINTURA EMALTE A BASE DE ÁGUA, ACETINADO, SOBRE GESSO, ESP=5mm, COR BRANCA (AMBIENTES FECHADOS).
19	PINTURA EMALTE A BASE DE ÁGUA, ACETINADO, SOBRE GESSO, ESP=5mm, COR BRANCA (AMBIENTES FECHADOS).
20	PINTURA EMALTE A BASE DE ÁGUA, ACETINADO, SOBRE GESSO, ESP=5mm, COR BRANCA (AMBIENTES FECHADOS).
21	PINTURA EMALTE A BASE DE ÁGUA, ACETINADO, SOBRE GESSO, ESP=5mm, COR BRANCA (AMBIENTES FECHADOS).
22	PINTURA EMALTE A BASE DE ÁGUA, ACETINADO, SOBRE GESSO, ESP=5mm, COR BRANCA (AMBIENTES FECHADOS).
23	PINTURA EMALTE A BASE DE ÁGUA, ACETINADO, SOBRE GESSO, ESP=5mm, COR BRANCA (AMBIENTES FECHADOS).
24	PINTURA EMALTE A BASE DE ÁGUA, ACETINADO, SOBRE GESSO, ESP=5mm, COR BRANCA (AMBIENTES FECHADOS).
25	PINTURA EMALTE A BASE DE ÁGUA, ACETINADO, SOBRE GESSO, ESP=5mm, COR BRANCA (AMBIENTES FECHADOS).

TETO	ACABAMENTO
1	PINTURA EMALTE A BASE DE ÁGUA, ACETINADO, SOBRE GESSO, ESP=5mm, COR BRANCA (AMBIENTES FECHADOS).
2	PINTURA EMALTE A BASE DE ÁGUA, ACETINADO, SOBRE GESSO, ESP=5mm, COR BRANCA (AMBIENTES FECHADOS).
3	PINTURA EMALTE A BASE DE ÁGUA, ACETINADO, SOBRE GESSO, ESP=5mm, COR BRANCA (AMBIENTES FECHADOS).
4	PINTURA EMALTE A BASE DE ÁGUA, ACETINADO, SOBRE GESSO, ESP=5mm, COR BRANCA (AMBIENTES FECHADOS).
5	PINTURA EMALTE A BASE DE ÁGUA, ACETINADO, SOBRE GESSO, ESP=5mm, COR BRANCA (AMBIENTES FECHADOS).
6	PINTURA EMALTE A BASE DE ÁGUA, ACETINADO, SOBRE GESSO, ESP=5mm, COR BRANCA (AMBIENTES FECHADOS).
7	PINTURA EMALTE A BASE DE ÁGUA, ACETINADO, SOBRE GESSO, ESP=5mm, COR BRANCA (AMBIENTES FECHADOS).
8	PINTURA EMALTE A BASE DE ÁGUA, ACETINADO, SOBRE GESSO, ESP=5mm, COR BRANCA (AMBIENTES FECHADOS).
9	PINTURA EMALTE A BASE DE ÁGUA, ACETINADO, SOBRE GESSO, ESP=5mm, COR BRANCA (AMBIENTES FECHADOS).
10	PINTURA EMALTE A BASE DE ÁGUA, ACETINADO, SOBRE GESSO, ESP=5mm, COR BRANCA (AMBIENTES FECHADOS).
11	PINTURA EMALTE A BASE DE ÁGUA, ACETINADO, SOBRE GESSO, ESP=5mm, COR BRANCA (AMBIENTES FECHADOS).
12	PINTURA EMALTE A BASE DE ÁGUA, ACETINADO, SOBRE GESSO, ESP=5mm, COR BRANCA (AMBIENTES FECHADOS).
13	PINTURA EMALTE A BASE DE ÁGUA, ACETINADO, SOBRE GESSO, ESP=5mm, COR BRANCA (AMBIENTES FECHADOS).
14	PINTURA EMALTE A BASE DE ÁGUA, ACETINADO, SOBRE GESSO, ESP=5mm, COR BRANCA (AMBIENTES FECHADOS).
15	PINTURA EMALTE A BASE DE ÁGUA, ACETINADO, SOBRE GESSO, ESP=5mm, COR BRANCA (AMBIENTES FECHADOS).
16	PINTURA EMALTE A BASE DE ÁGUA, ACETINADO, SOBRE GESSO, ESP=5mm, COR BRANCA (AMBIENTES FECHADOS).
17	PINTURA EMALTE A BASE DE ÁGUA, ACETINADO, SOBRE GESSO, ESP=5mm, COR BRANCA (AMBIENTES FECHADOS).
18	PINTURA EMALTE A BASE DE ÁGUA, ACETINADO, SOBRE GESSO, ESP=5mm, COR BRANCA (AMBIENTES FECHADOS).
19	PINTURA EMALTE A BASE DE ÁGUA, ACETINADO, SOBRE GESSO, ESP=5mm, COR BRANCA (AMBIENTES FECHADOS).
20	PINTURA EMALTE A BASE DE ÁGUA, ACETINADO, SOBRE GESSO, ESP=5mm, COR BRANCA (AMBIENTES FECHADOS).
21	PINTURA EMALTE A BASE DE ÁGUA, ACETINADO, SOBRE GESSO, ESP=5mm, COR BRANCA (AMBIENTES FECHADOS).
22	PINTURA EMALTE A BASE DE ÁGUA, ACETINADO, SOBRE GESSO, ESP=5mm, COR BRANCA (AMBIENTES FECHADOS).
23	PINTURA EMALTE A BASE DE ÁGUA, ACETINADO, SOBRE GESSO, ESP=5mm, COR BRANCA (AMBIENTES FECHADOS).
24	PINTURA EMALTE A BASE DE ÁGUA, ACETINADO, SOBRE GESSO, ESP=5mm, COR BRANCA (AMBIENTES FECHADOS).
25	PINTURA EMALTE A BASE DE ÁGUA, ACETINADO, SOBRE GESSO, ESP=5mm, COR BRANCA (AMBIENTES FECHADOS).

PAD CR-1A 100

FUNDAÇÃO PARA O DESENVOLVIMENTO DA EDUCAÇÃO - FDE

PROJETO EXECUTIVO DE ARQUITETURA

PLANTA

ESCALA: 1/50

DATA: MAR/2020

PROJETO: PAD CR-1A

ARQUITETO: FDE

PROJETO DESENVOLVIDO POR OVOO ARQUITETURA E URBANISMO A PARTIR DO PAD CR-1 12.01.044

RESPONSÁVEL TÉCNICO: OMAR MOHAMMAD DALAN - CAU 428684-0

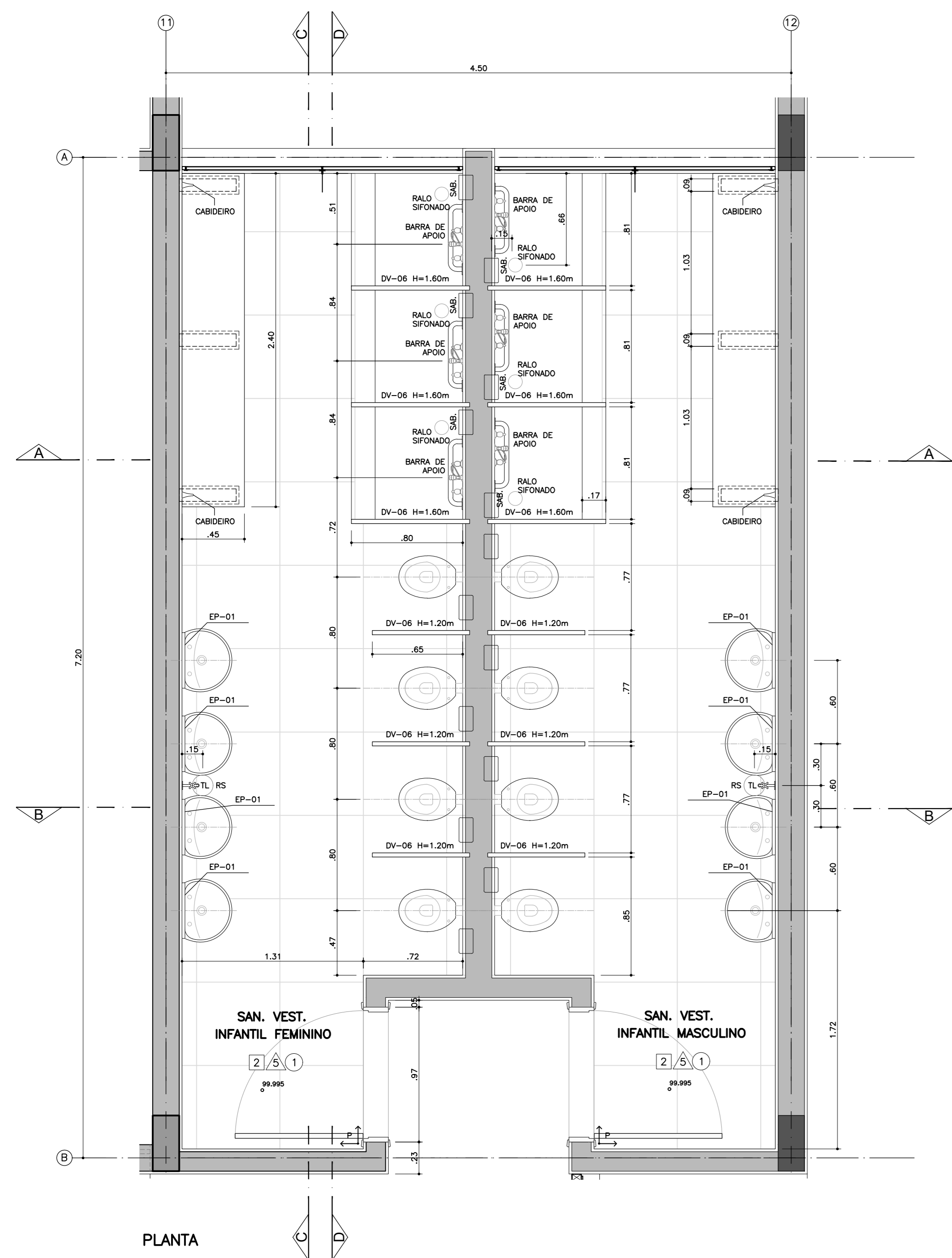

PLANTA
CONJUNTO DE SANITÁRIOS / VESTIÁRIOS DOS ALUNOS 02
ESC. 1:25

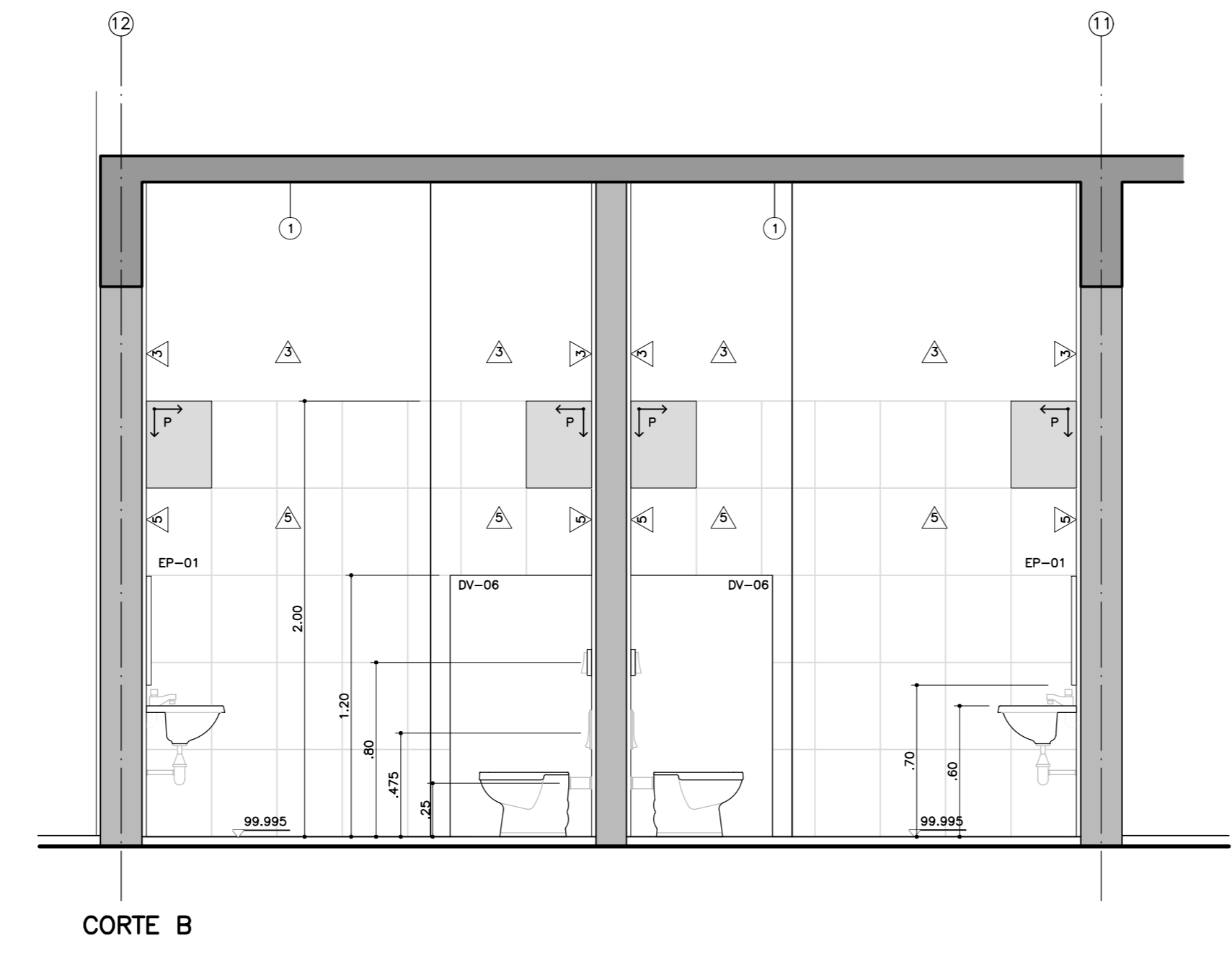

CORTE B

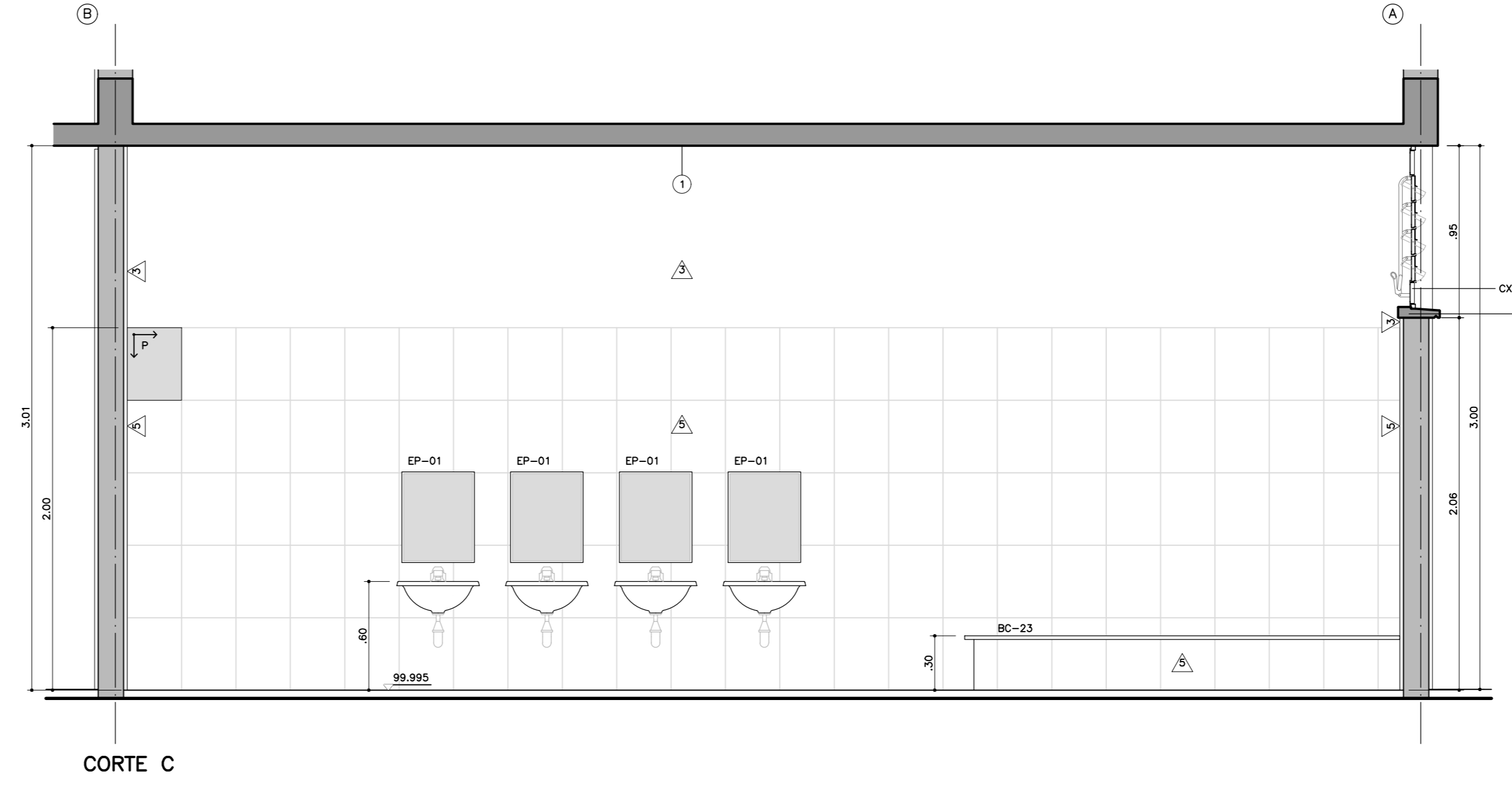

CORTE C

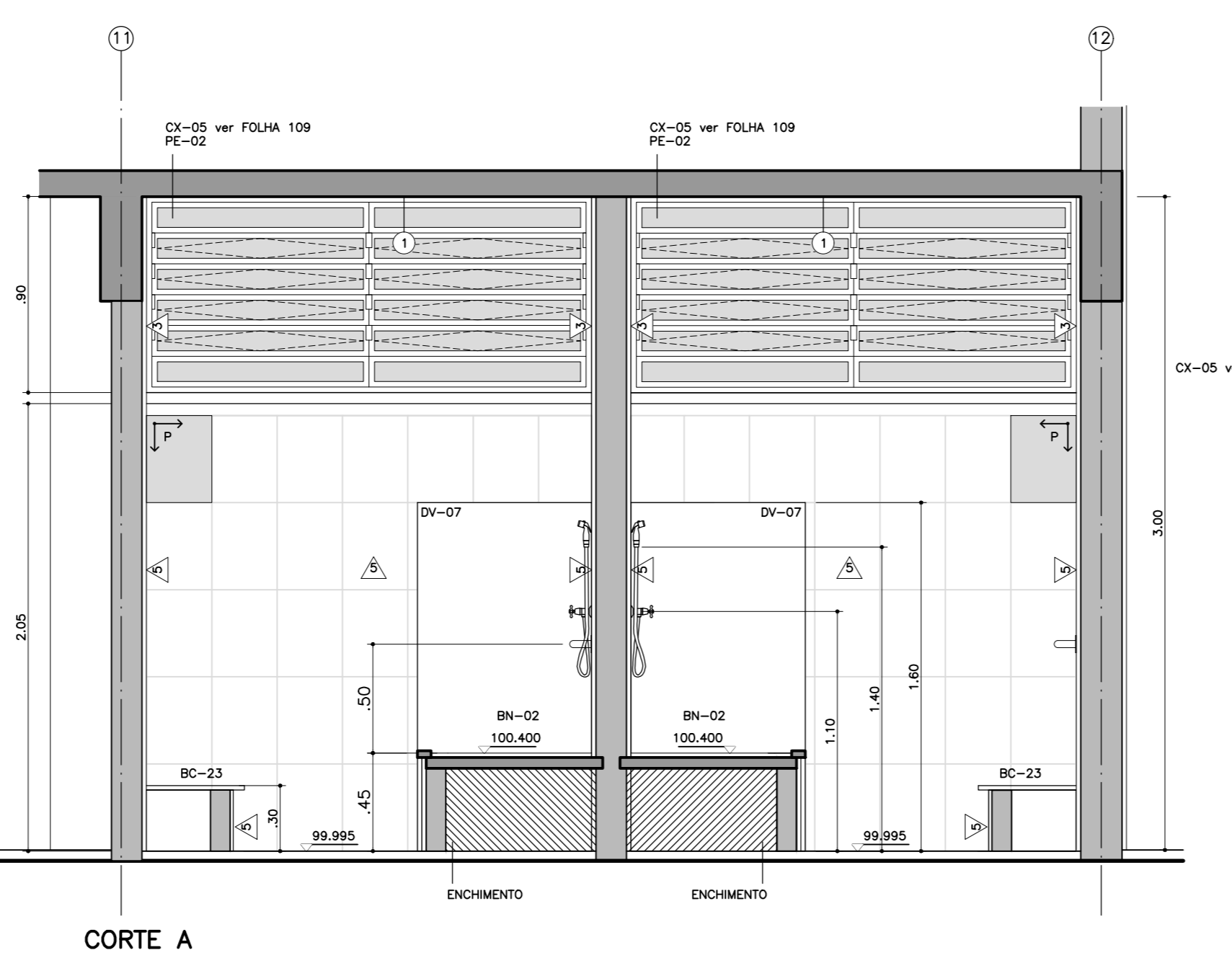

CORTE A

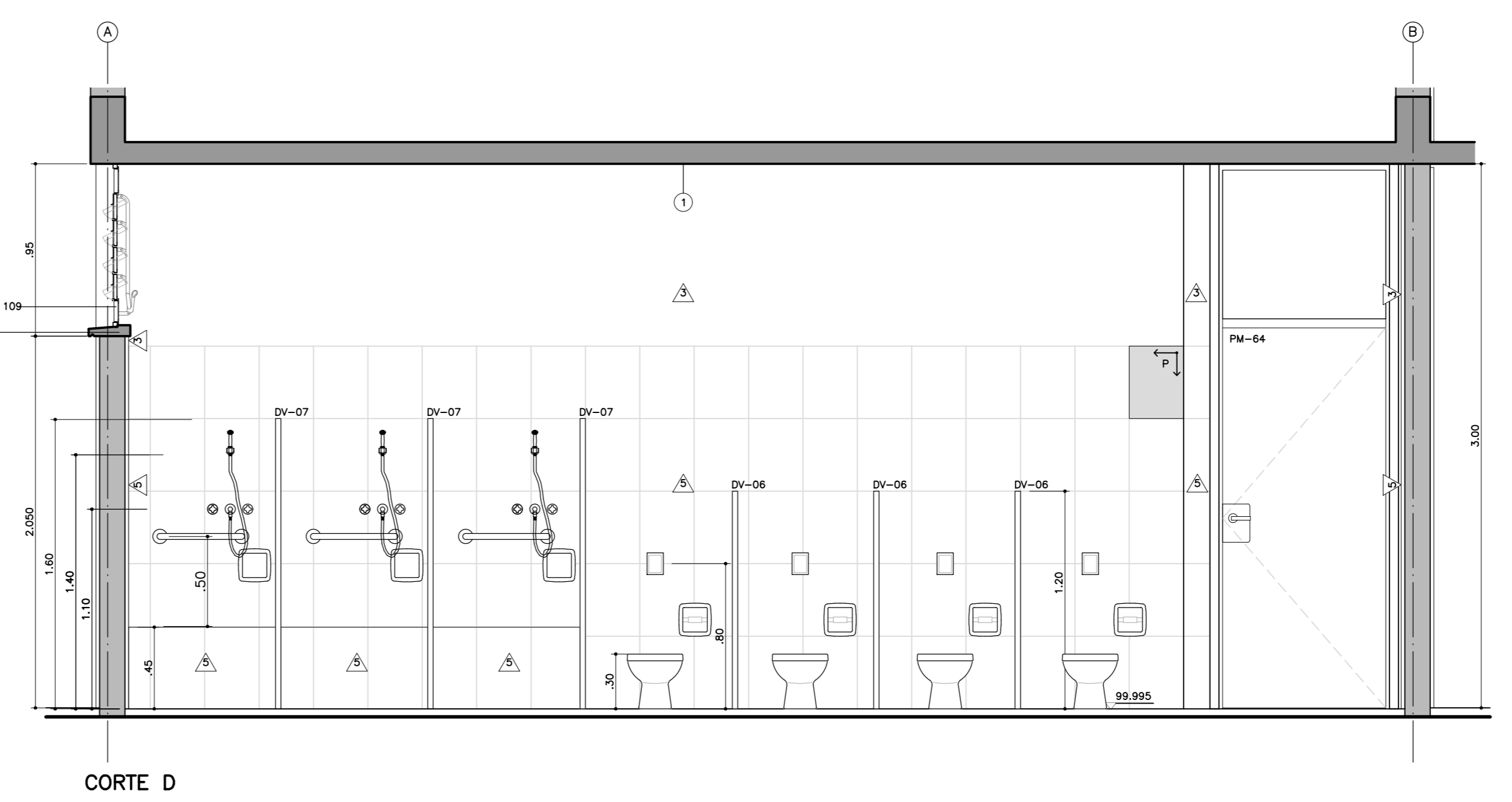

CORTE D

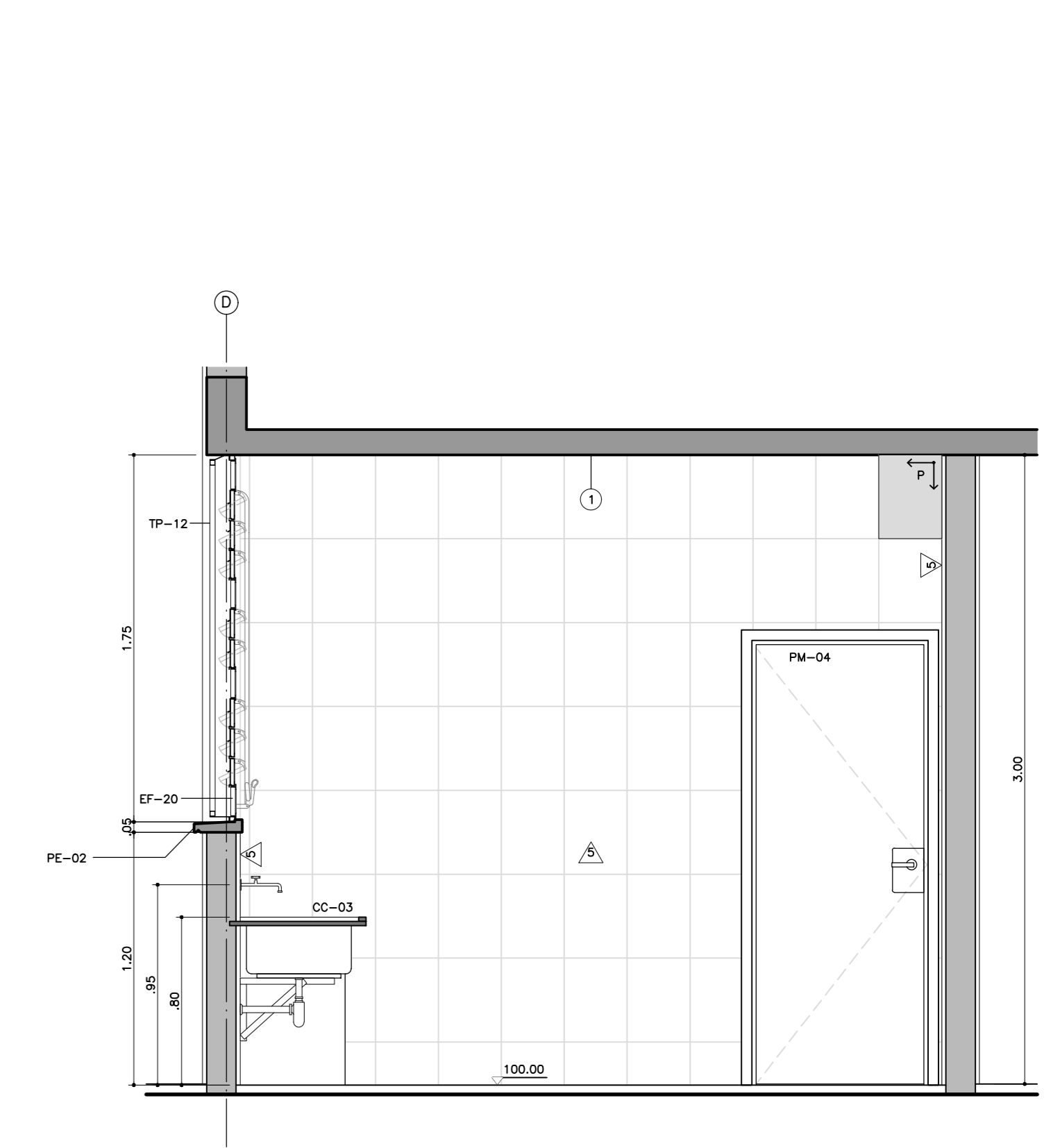

CORTE B

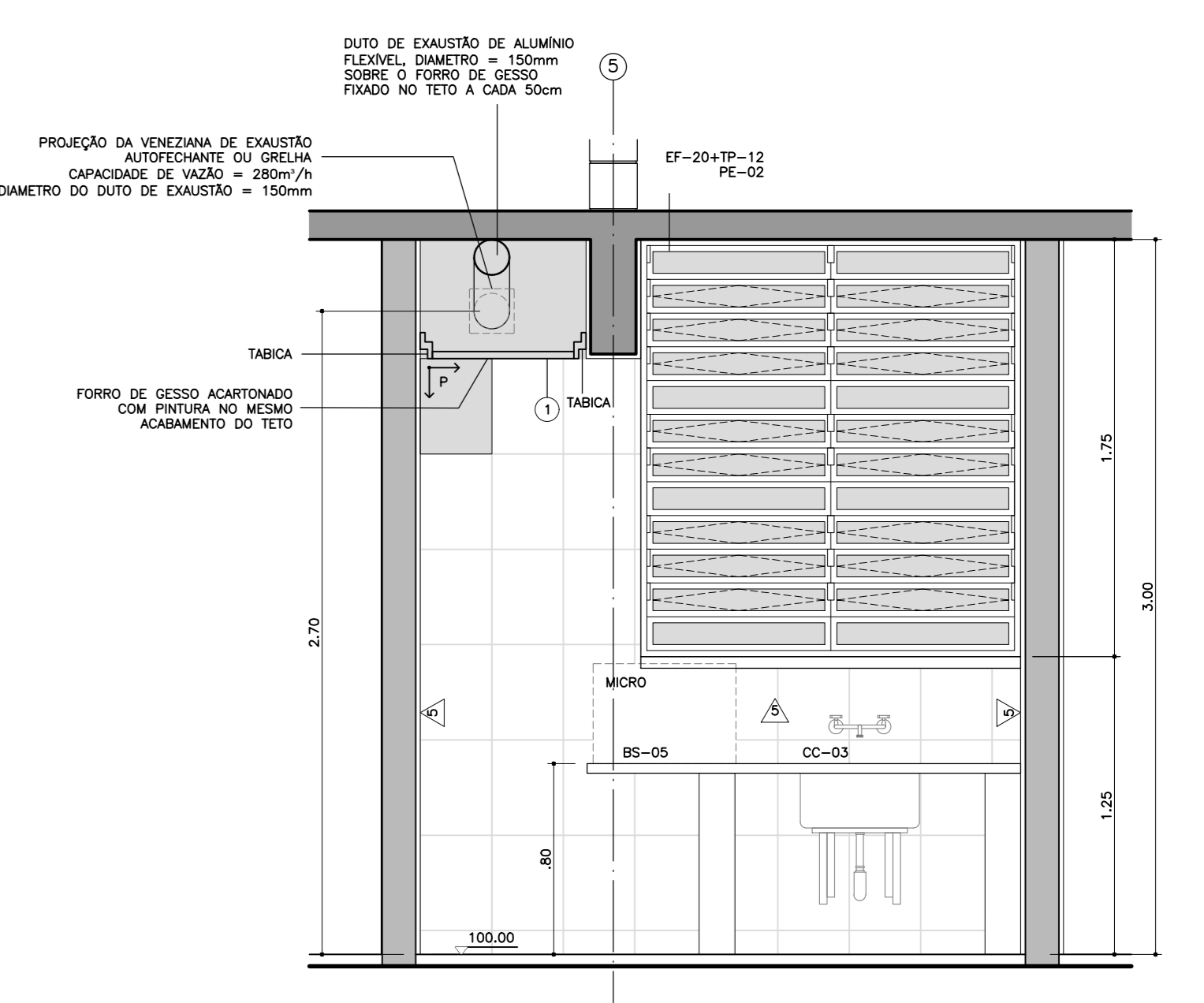

CORTE A

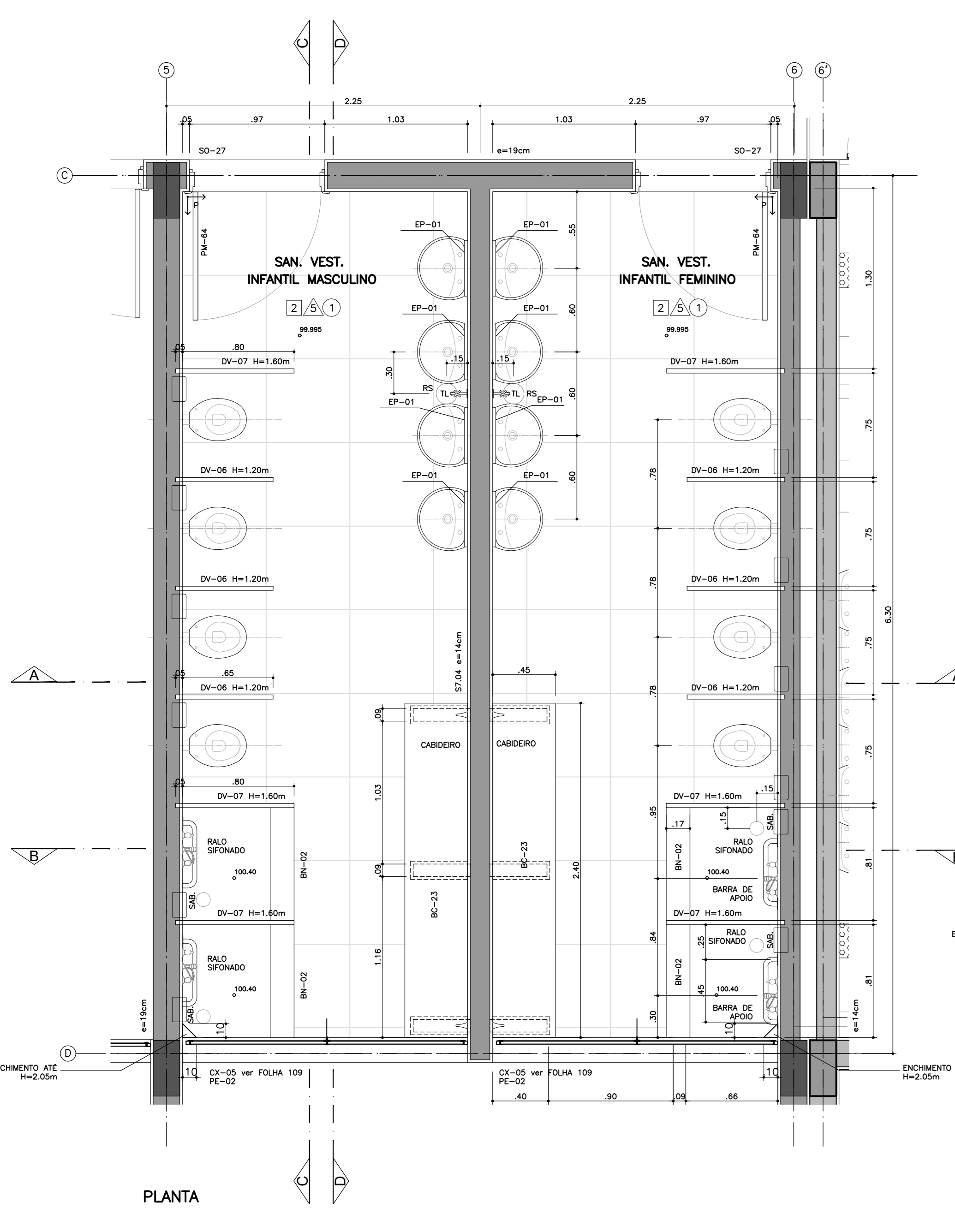

PLANTA
CONJUNTO DE SANITÁRIOS / VESTIÁRIOS DOS ALUNOS 01
ESC. 1:25

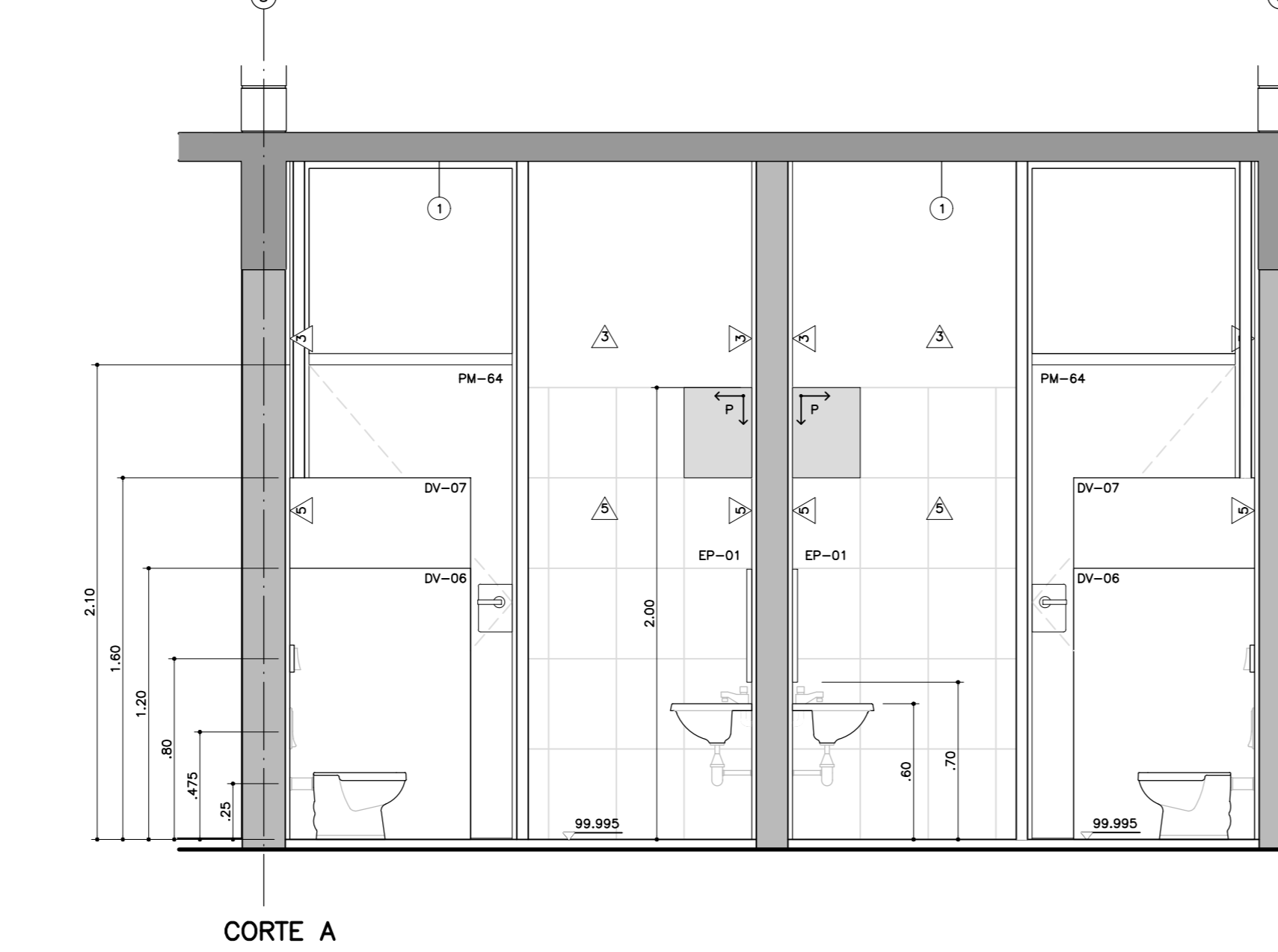

CORTE A

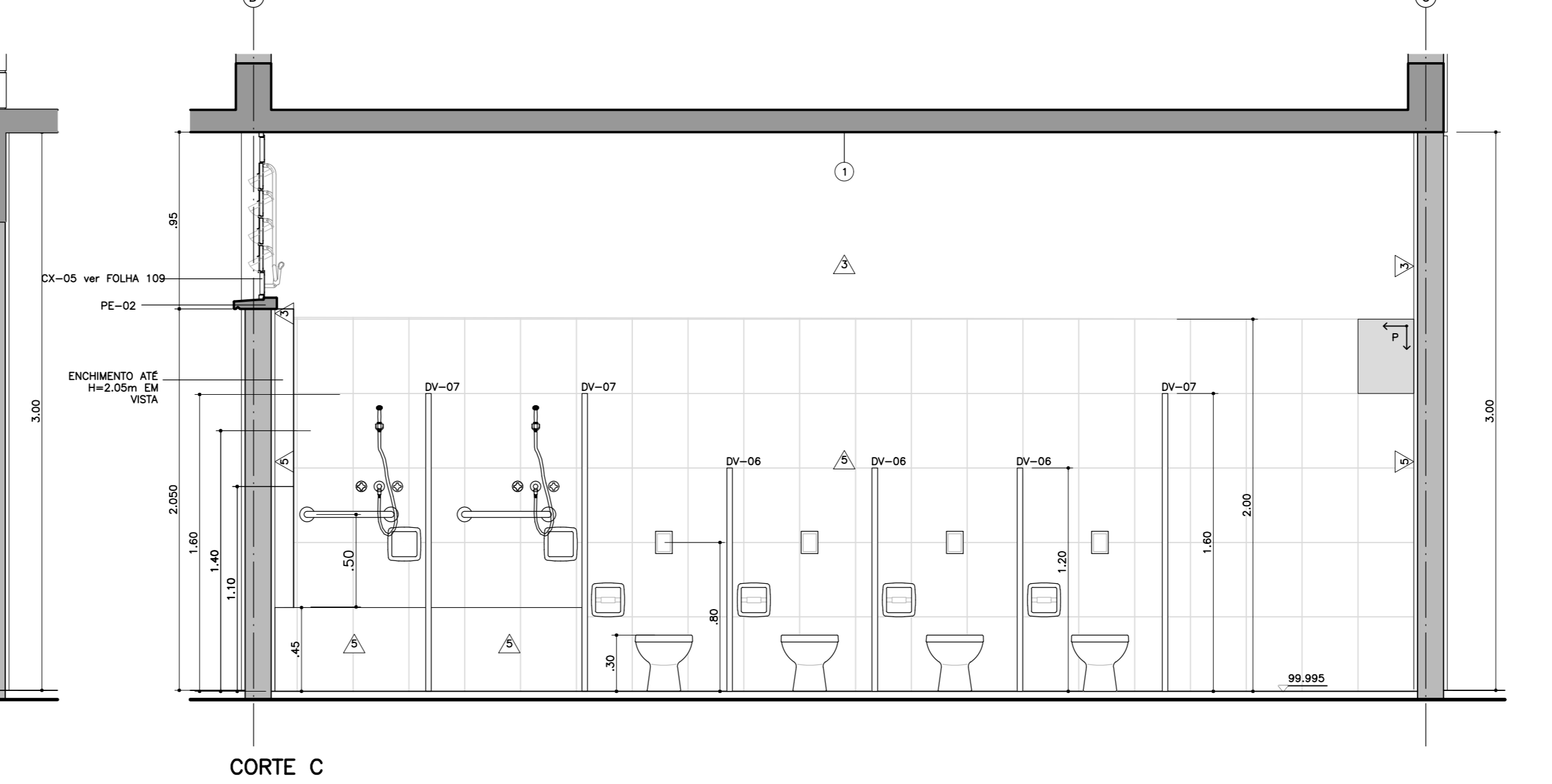

CORTE C

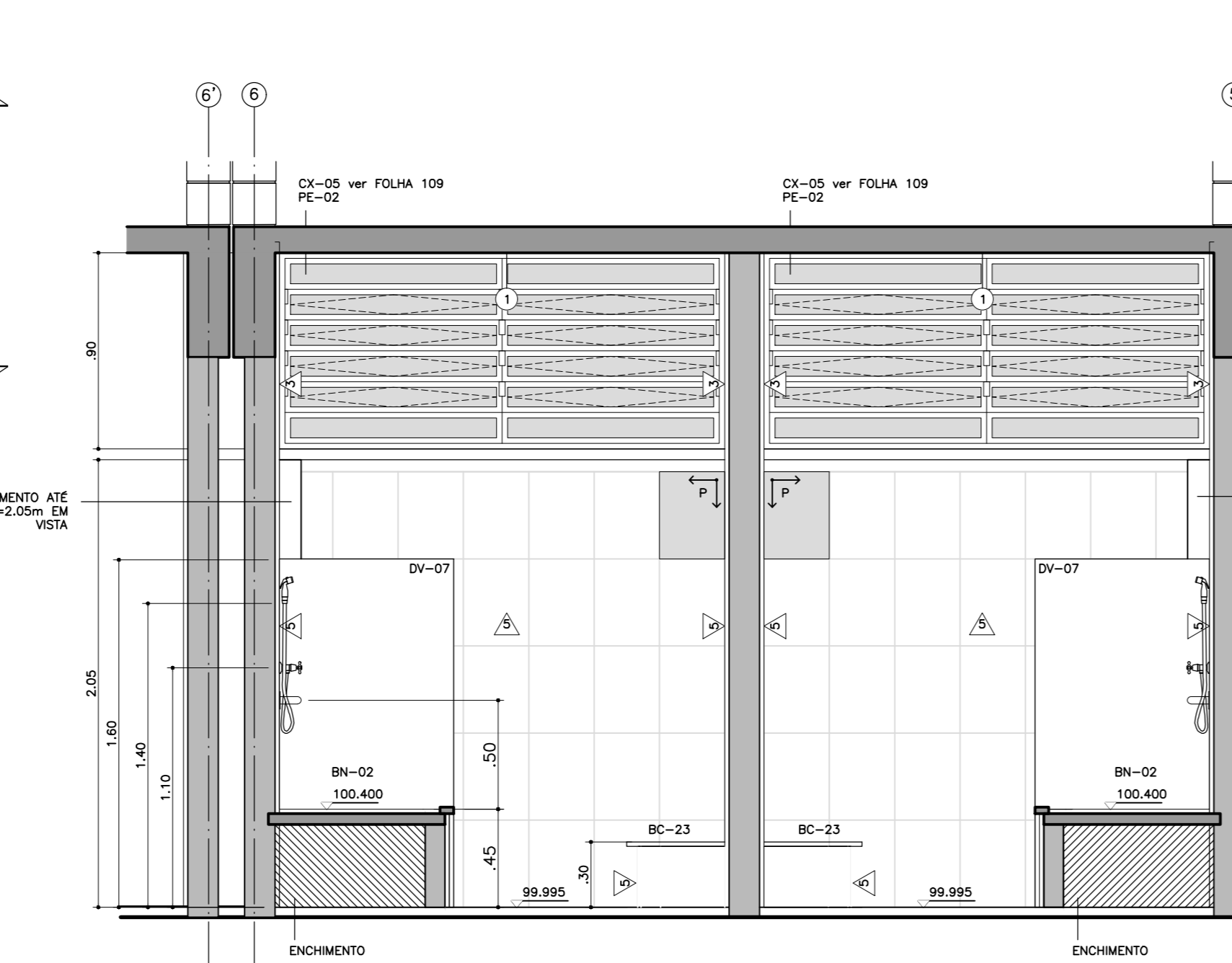

CORTE B

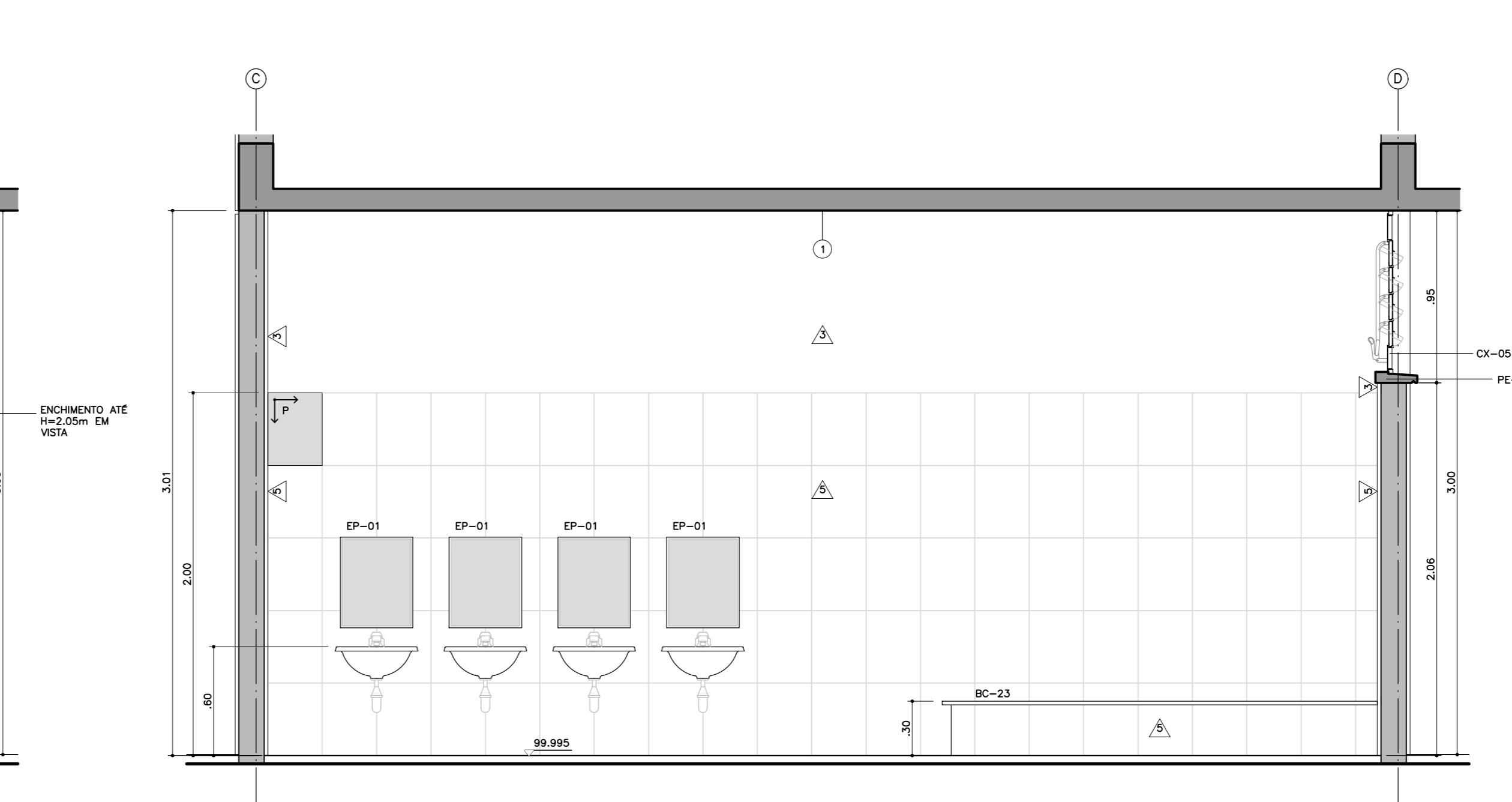

CORTE D

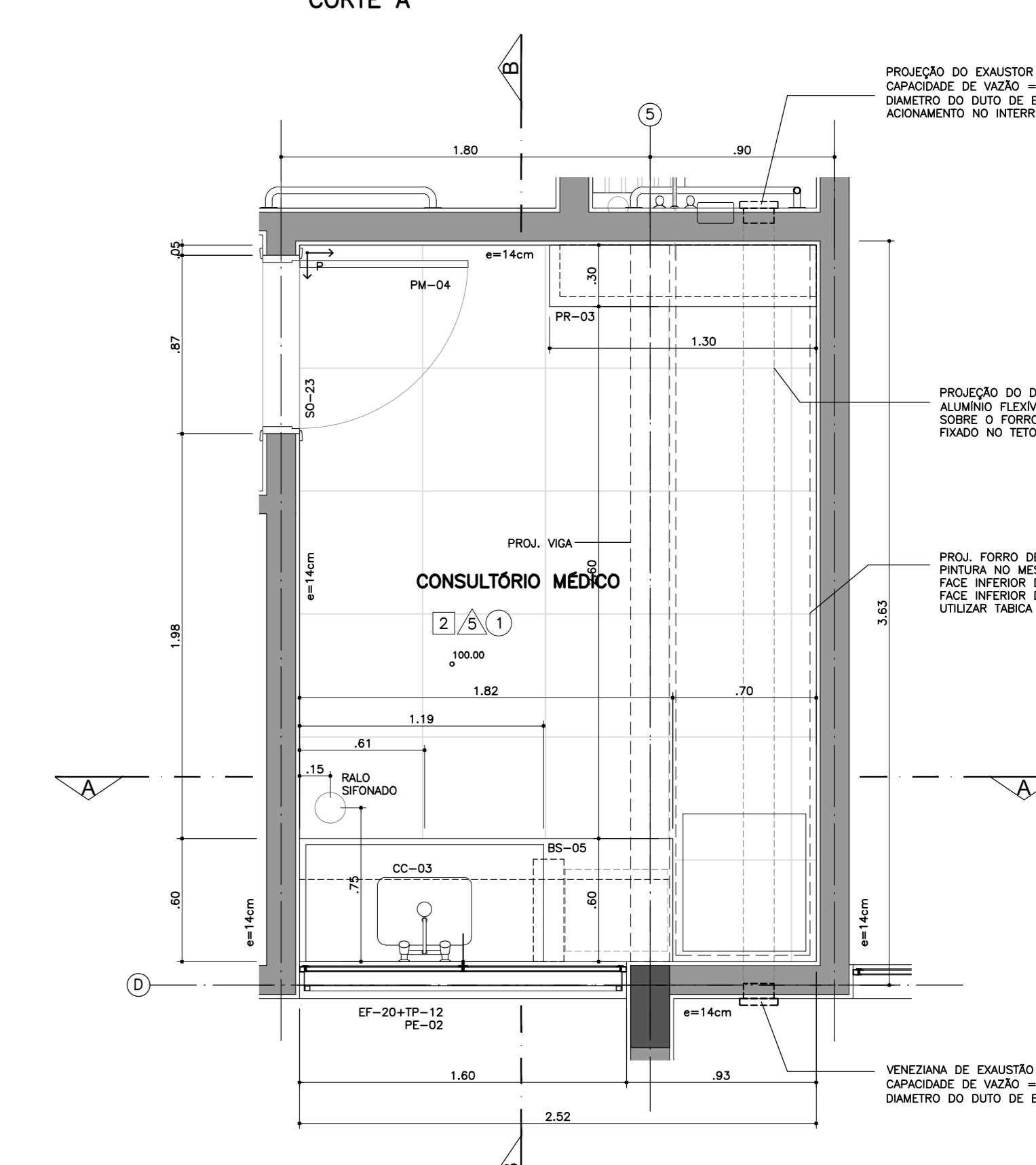

PLANTA
CONSULTÓRIO MÉDICO
ESC. 1:25

ESPECIFICAÇÃO COMPLEMENTAR DE CORES:
 01. AS PEÇAS DE PINTURA DO CONVÊNIO JUNTAS À COBERTURA, COM BRANCA.
 02. TODOS OS CANAIS EXTERNOS COM BRANCO.
 03. CANAIS INTERNOS REFERENTES ÀS FACES DAS SALAS DE ÁGUA DE FRENTE À CIRCULAÇÃO E REFEITÓRIO COM BRANCA.
 04. BARRIS METÁLICOS DAS PORTAS DE SALAS DE ÁGUA E DO ACABAMENTO COM BRANCA.
 05. PORTAS DE MADEIRA DAS SALAS DE ÁGUA COM BRANCO.
 06. PORTAS E CANIS DA PORTA E SALA DE AMBULADORIO COM BRANCA.
 07. CANIS METÁLICOS INTERNOS REFERENTES ÀS BARRIS METÁLICAS COM BRANCO.
 08. PAINÉIS DE MADEIRA ESTERILIZADA - LAMINA DO "CONCRETO" DA COZINHA, LAMINA DE MADEIRA ESCURAS NO CONVÊNIO DOS SANITÁRIOS/VESTIÁRIOS, AZUL, PROFUNDO EM FRENTE DA SECÇÃO, VER DADOS ESPECIFICAÇÕES INTERIORES.
 09. OS CONDUTORES DE ÁGUA FLETIVAS DEVEM SER PINTADOS COM BRANCO E BASE D'ÁGUA ACABADO NA COR BRANCA.

CD	CDR	ESP
01	07	2.18
02	07	2.35
03	07	2.35
04	07	2.35
05	07	2.35
06	07	2.13
07	07	2.13
08	07	2.13
09	07	2.13
10	07	2.13
11	07	2.13
12	07	2.13
13	07	2.13
14	07	2.13
15	07	2.13
16	07	2.13
17	07	2.13
18	07	2.13
19	07	2.13
20	07	2.13
21	07	2.13
22	07	2.13
23	07	2.13
24	07	2.13
25	07	2.13
26	07	2.13
27	07	2.13
28	07	2.13
29	07	2.13
30	07	2.13

TABELA DE ACABAMENTOS	
PISO	1) PISO VINÍLICO - TRANSITO PESADO 2mm - EM MANTA TOTALMENTE CINZA CLARO, DE SUPERFÍCIE HOMOGENEA. UTILIZAR RODAPÉS VINDO A PARTIR DO MESMO PISO FORMANDO CANTOS ARREDONDADOS EM TODO O PERÍMETRO DE INSTALAÇÃO. 2) FORMATO BORDOM, JUNTAS CINZA CLARO (COR DO PISO), ASSENTADO SOBRE CONTRA-PISO REGULARIZADO. UTILIZAR RODAPÉS DE MESMO FABRICANTE E MODELO EM TODO O PERÍMETRO QUE NÃO SEJA AZULEJO. 3) FORMATO BORDOM, JUNTAS CINZA CLARO (COR DO PISO), ASSENTADO SOBRE CONTRA-PISO REGULARIZADO. UTILIZAR RODAPÉS DE MESMO FABRICANTE E MODELO EM TODO O PERÍMETRO DE ASSENTAMENTO. 4) CIMENTADO DESEMPENADO, CONFORME FICHA DE SERVIÇOS FSE 512.04.
PAREDE	1) PINTURA EMALTE A BASE DE ÁGUA, ACETINADO, SOBRE GESSO, ESP=5mm, COR BRANCA (AMBIENTES FECHADOS). 2) PINTURA EMALTE A BASE DE ÁGUA, ACETINADO, SOBRE GESSO, ESP=5mm, COR AZUL CELESTE. 3) PINTURA EMALTE A BASE DE ÁGUA, ACETINADO, SOBRE GESSO, ESP=5mm, COR BRANCA. 4) PINTURA EMALTE A BASE DE ÁGUA, ACETINADO, SOBRE GESSO, ESP=5mm, COR BRANCA. 5) PINTURA EMALTE A BASE DE ÁGUA, ACETINADO, SOBRE GESSO, ESP=5mm, COR BRANCA. 6) PINTURA EMALTE A BASE DE ÁGUA, ACETINADO, SOBRE GESSO, ESP=5mm, COR BRANCA. 7) PINTURA EMALTE A BASE DE ÁGUA, ACETINADO, SOBRE GESSO, ESP=5mm, COR BRANCA. 8) PINTURA EMALTE A BASE DE ÁGUA, ACETINADO, SOBRE GESSO, ESP=5mm, COR BRANCA. 9) PINTURA EMALTE A BASE DE ÁGUA, ACETINADO, SOBRE GESSO, ESP=5mm, COR BRANCA. 10) PINTURA EMALTE A BASE DE ÁGUA, ACETINADO, SOBRE GESSO, ESP=5mm, COR BRANCA. 11) PINTURA EMALTE A BASE DE ÁGUA, ACETINADO, SOBRE GESSO, ESP=5mm, COR BRANCA. 12) PINTURA EMALTE A BASE DE ÁGUA, ACETINADO, SOBRE GESSO, ESP=5mm, COR BRANCA. 13) PINTURA EMALTE A BASE DE ÁGUA, ACETINADO, SOBRE GESSO, ESP=5mm, COR BRANCA. 14) PINTURA EMALTE A BASE DE ÁGUA, ACETINADO, SOBRE GESSO, ESP=5mm, COR BRANCA. 15) PINTURA EMALTE A BASE DE ÁGUA, ACETINADO, SOBRE GESSO, ESP=5mm, COR BRANCA. 16) PINTURA EMALTE A BASE DE ÁGUA, ACETINADO, SOBRE GESSO, ESP=5mm, COR BRANCA. 17) PINTURA EMALTE A BASE DE ÁGUA, ACETINADO, SOBRE GESSO, ESP=5mm, COR BRANCA. 18) PINTURA EMALTE A BASE DE ÁGUA, ACETINADO, SOBRE GESSO, ESP=5mm, COR BRANCA. 19) PINTURA EMALTE A BASE DE ÁGUA, ACETINADO, SOBRE GESSO, ESP=5mm, COR BRANCA. 20) PINTURA EMALTE A BASE DE ÁGUA, ACETINADO, SOBRE GESSO, ESP=5mm, COR BRANCA. 21) PINTURA EMALTE A BASE DE ÁGUA, ACETINADO, SOBRE GESSO, ESP=5mm, COR BRANCA. 22) PINTURA EMALTE A BASE DE ÁGUA, ACETINADO, SOBRE GESSO, ESP=5mm, COR BRANCA. 23) PINTURA EMALTE A BASE DE ÁGUA, ACETINADO, SOBRE GESSO, ESP=5mm, COR BRANCA. 24) PINTURA EMALTE A BASE DE ÁGUA, ACETINADO, SOBRE GESSO, ESP=5mm, COR BRANCA. 25) PINTURA EMALTE A BASE DE ÁGUA, ACETINADO, SOBRE GESSO, ESP=5mm, COR BRANCA. 26) PINTURA EMALTE A BASE DE ÁGUA, ACETINADO, SOBRE GESSO, ESP=5mm, COR BRANCA. 27) PINTURA EMALTE A BASE DE ÁGUA, ACETINADO, SOBRE GESSO, ESP=5mm, COR BRANCA. 28) PINTURA EMALTE A BASE DE ÁGUA, ACETINADO, SOBRE GESSO, ESP=5mm, COR BRANCA. 29) PINTURA EMALTE A BASE DE ÁGUA, ACETINADO, SOBRE GESSO, ESP=5mm, COR BRANCA. 30) PINTURA EMALTE A BASE DE ÁGUA, ACETINADO, SOBRE GESSO, ESP=5mm, COR BRANCA.
TETO	1) PINTURA LATEX LÍQUIDA ECONOMICA COR BRANCA, SOBRE MASSA INVELOCOA APLICADO EM CHAPISCO E EMBOÇO DESEMPENADO.

APROVAÇÃO	DATA
AUTOR DO PROJETO	
APROVAÇÃO	DATA
FIDE	

FUNDAÇÃO PARA O DESENVOLVIMENTO DA EDUCAÇÃO - FDE	
ESCOLA - NOME/LOCAL	01000
Nº LOTE	1201089
INTERVENÇÃO	01
PROJETO EXECUTIVO DE ARQUITETURA	PAD CR-1A
PROJETO EXECUTIVO DE ARQUITETURA	PAD CR-1A
CONTEÚDO	AMPLIAÇÃO SANIT. DOS ALUNOS / CONSULTÓRIO MÉDICO
ESCALA	1/25
DATA	09/11
REVISÃO	01



PROJETO DESENVOLVIDO POR OVOO ARQUITETURA E URBANISMO A PARTIR DO PAD CR-1 12.01.044
 RESPONSÁVEL TÉCNICO: OMAR MOHAMMAD DALAN - CAU A26864-0

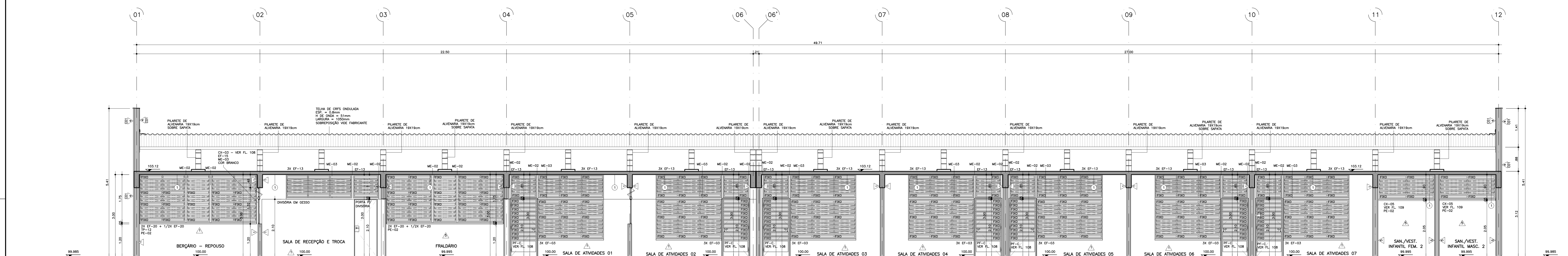

CORTE E

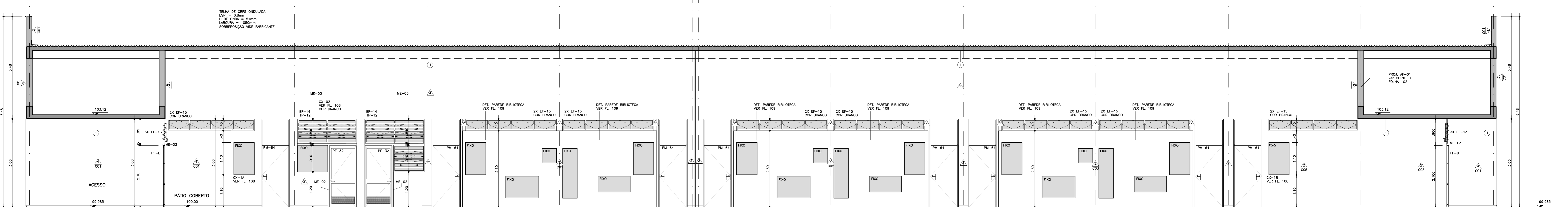

CORTE G

ELEVAÇÃO 04

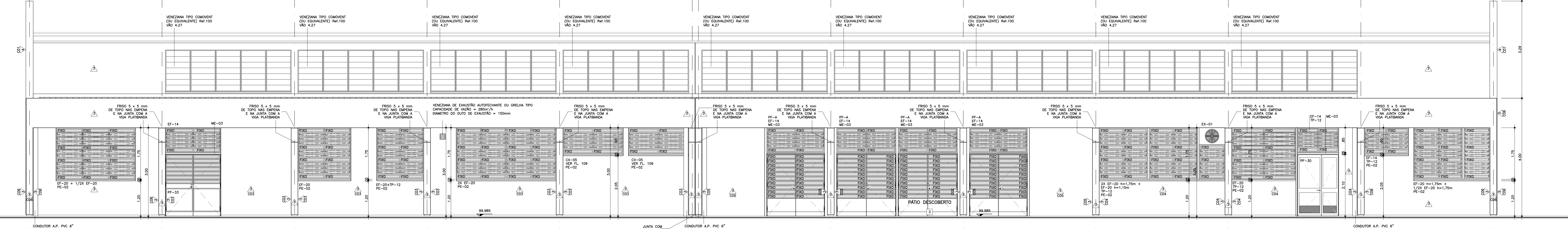

ESPECIFICAÇÃO COMPLEMENTAR DE CORES:
01. AS PISOS DE FRAÇÃO DO COMVENTO JUNTO À COBERTURA, COR BRANCA.
02. TÓPODO DO CANALÃO EXTERNO, COR BRANCO.
03. CANALÃO INTERNO REFERENTES ÀS PAREDES DAS SALAS DE AULA DE FREITE E REFEITÓRIO, COR BRANCA.
04. BARRIQUES METÁLICAS DO PORTÃO E SALAS DE AULA E DO ACABADO, COR BRANCA.
05. PORTAS E MOLDURAS DAS SALAS DE AULA, COR BRANCA.
06. PORTAS E CANALÃO DO LACTÁRIO E SALA DE AMAMENTAÇÃO, COR BRANCA.
07. JANELAS, BRILHOTE E PAINÉIS INTERIORES, COR BRANCA.
08. JANELAS, BRILHOTE E PAINÉIS INTERIORES, COR BRANCA.
09. JANELAS, BRILHOTE E PAINÉIS INTERIORES, COR BRANCA.
10. PAINÉIS DE PAREDES NÃO ESTIVEREM INSTALADOS - LANTARINA NO "CORANTO" DA COZINHA, LANTARINA VERDE DOIS ESCOLAR NO CORANTO DO BANHEIRO DENTRO, AZUL, PROFUNDO EM PAREDE DE SCADEANA, VER DONS ESPECIFICAÇÕES INDICADAS NAS PLANTAS, CORTES E ANOTAÇÕES.
11. OS CONDUTORES DE ÁGUA PLUMBADA DEVERÃO SER PINTADOS COM ESMALE À BASE D'ÁGUA ACETINADO NA COR BRANCA.

NO	REVISÃO	DATA	AUTOR	APPROVADO	DESCRIÇÃO	PROJETO	PROJETO	PROJETO	PROJETO	PROJETO	PROJETO	PROJETO
01	01	20/21	MA	MA	MA	MA	MA	MA	MA	MA	MA	MA

TABELA DE ACABAMENTOS	PAREDE
<p>PISO</p> <p>1) PISO VINÍLICO - TRANSITO PESADO 2mm - EM MANEJA TONALIDADE CINZA CLARO, DE SUPERFICIE HOMOGÊNEA. UTILIZAR RESINAS VALVULOSAS A PARTIR DO MESMO PISO FORMANDO CANTOS ARREDONDADOS EM TODO O PERÍMETRO DE INSTALAÇÃO.</p> <p>2) FORMALDÍDEO EMANADO ALTO TRÁFEGO, SEM BRILHO, ANTI-DEBRANANTE, MARCA COZINHA-PORTELA, MODELO YORK FOR NAT BRSL.</p> <p>3) FORMALDÍDEO EMANADO ALTO TRÁFEGO, SEM BRILHO, ANTI-DEBRANANTE, MARCA COZINHA-PORTELA, MODELO YORK FOR NAT BRSL.</p> <p>4) CIMENTADO DESPESMADO, CONFORME FOM DE SERVIÇOS FSE 512.04</p>	<p>1) PINTURA EMALTE À BASE DE ÁGUA, ACETINADO, SOBRE GESSO, EP=5mm, COR BRANCA (ARBENTES FECHADOS)</p> <p>2) PINTURA EMALTE À BASE DE ÁGUA, ACETINADO, SOBRE GESSO, EP=5mm</p> <p>3) PINTURA EMALTE À BASE DE ÁGUA, ACETINADO, SOBRE GESSO, EP=5mm</p> <p>4) PINTURA EMALTE À BASE DE ÁGUA, ACETINADO, SOBRE GESSO, EP=5mm</p> <p>5) PINTURA EMALTE À BASE DE ÁGUA, ACETINADO, SOBRE GESSO, EP=5mm</p> <p>6) PINTURA EMALTE À BASE DE ÁGUA, ACETINADO, SOBRE GESSO, EP=5mm</p> <p>7) PINTURA EMALTE À BASE DE ÁGUA, ACETINADO, SOBRE GESSO, EP=5mm</p> <p>8) PINTURA EMALTE À BASE DE ÁGUA, ACETINADO, SOBRE GESSO, EP=5mm</p> <p>9) PINTURA EMALTE À BASE DE ÁGUA, ACETINADO, SOBRE GESSO, EP=5mm</p> <p>10) PINTURA EMALTE À BASE DE ÁGUA, ACETINADO, SOBRE GESSO, EP=5mm</p> <p>11) PINTURA EMALTE À BASE DE ÁGUA, ACETINADO, SOBRE GESSO, EP=5mm</p> <p>12) PINTURA EMALTE À BASE DE ÁGUA, ACETINADO, SOBRE GESSO, EP=5mm</p> <p>13) PINTURA EMALTE À BASE DE ÁGUA, ACETINADO, SOBRE GESSO, EP=5mm</p> <p>14) PINTURA EMALTE À BASE DE ÁGUA, ACETINADO, SOBRE GESSO, EP=5mm</p> <p>15) PINTURA EMALTE À BASE DE ÁGUA, ACETINADO, SOBRE GESSO, EP=5mm</p> <p>16) PINTURA EMALTE À BASE DE ÁGUA, ACETINADO, SOBRE GESSO, EP=5mm</p> <p>17) PINTURA EMALTE À BASE DE ÁGUA, ACETINADO, SOBRE GESSO, EP=5mm</p> <p>18) PINTURA EMALTE À BASE DE ÁGUA, ACETINADO, SOBRE GESSO, EP=5mm</p> <p>19) PINTURA EMALTE À BASE DE ÁGUA, ACETINADO, SOBRE GESSO, EP=5mm</p> <p>20) PINTURA EMALTE À BASE DE ÁGUA, ACETINADO, SOBRE GESSO, EP=5mm</p>

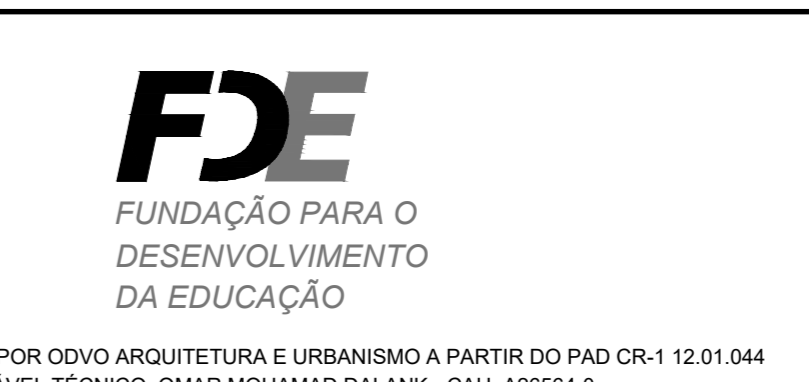

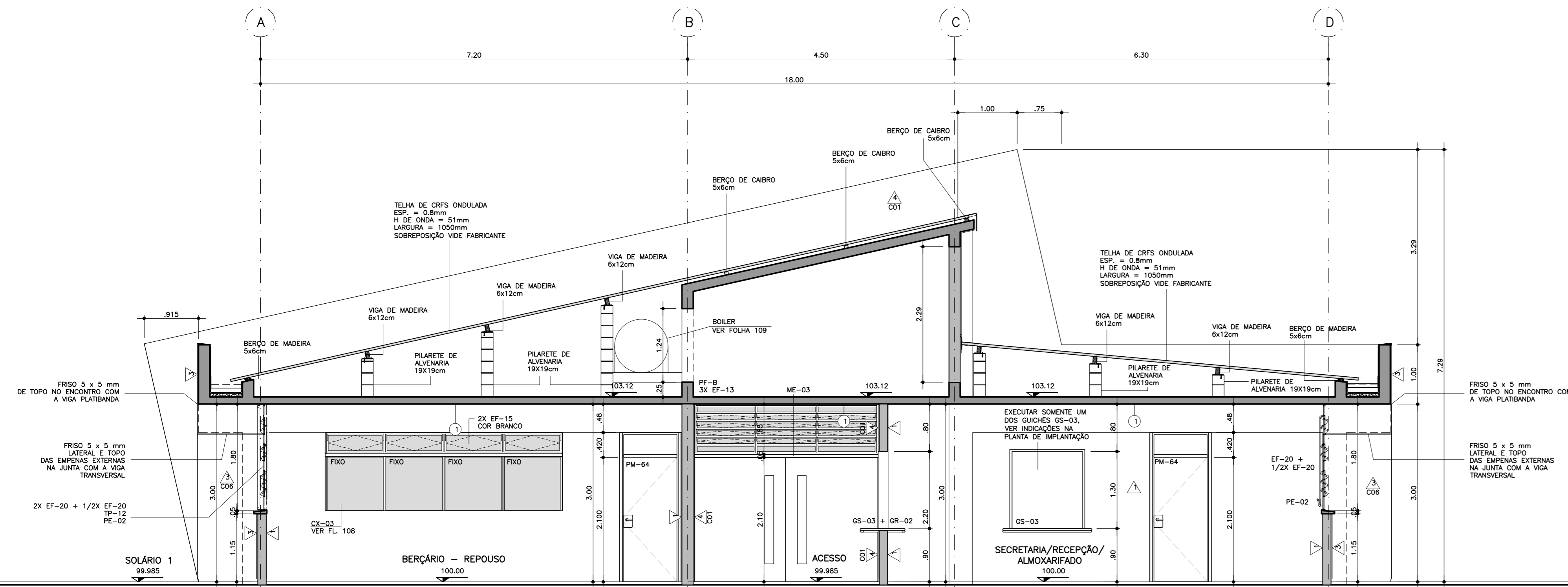

CORTE A

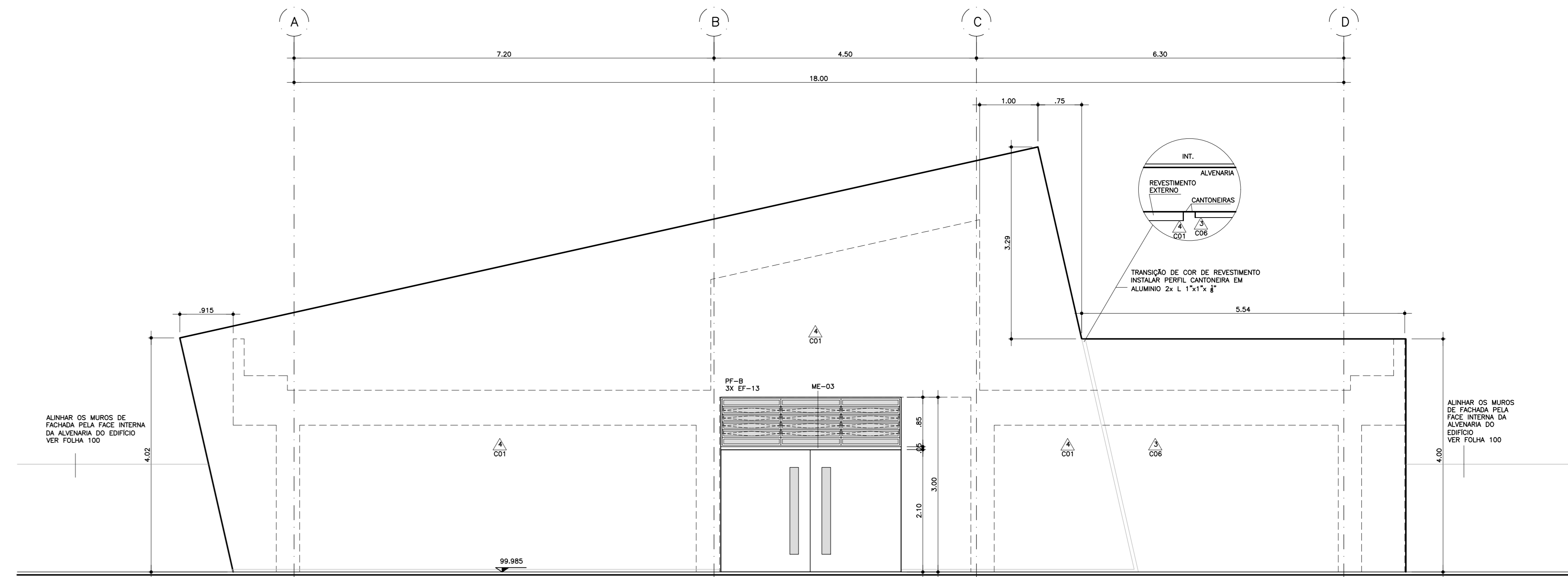

ELEVÇÃO 01

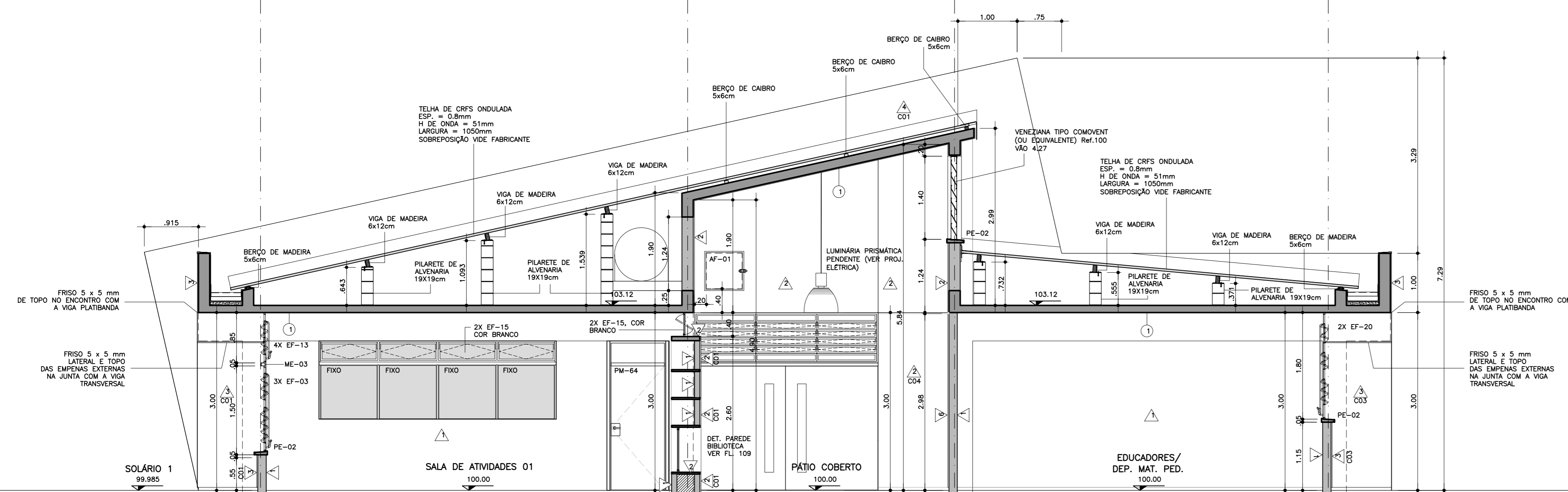

CORTE B

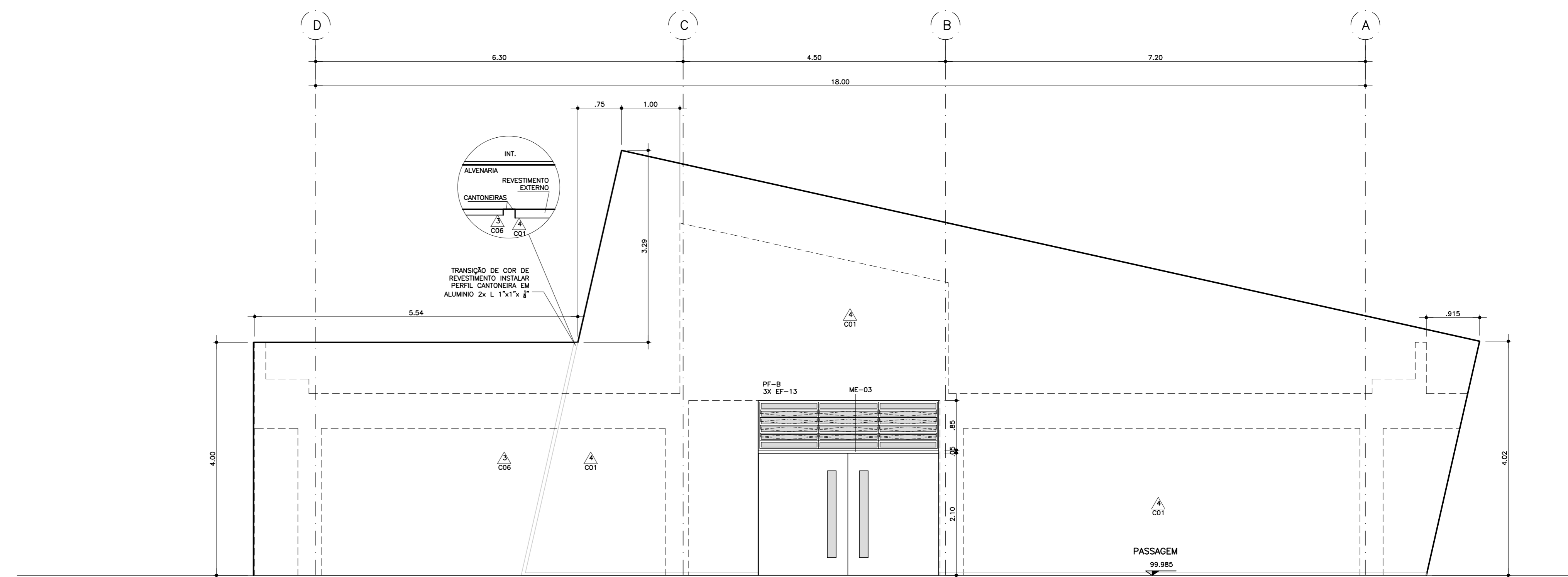

ELEVÇÃO 02

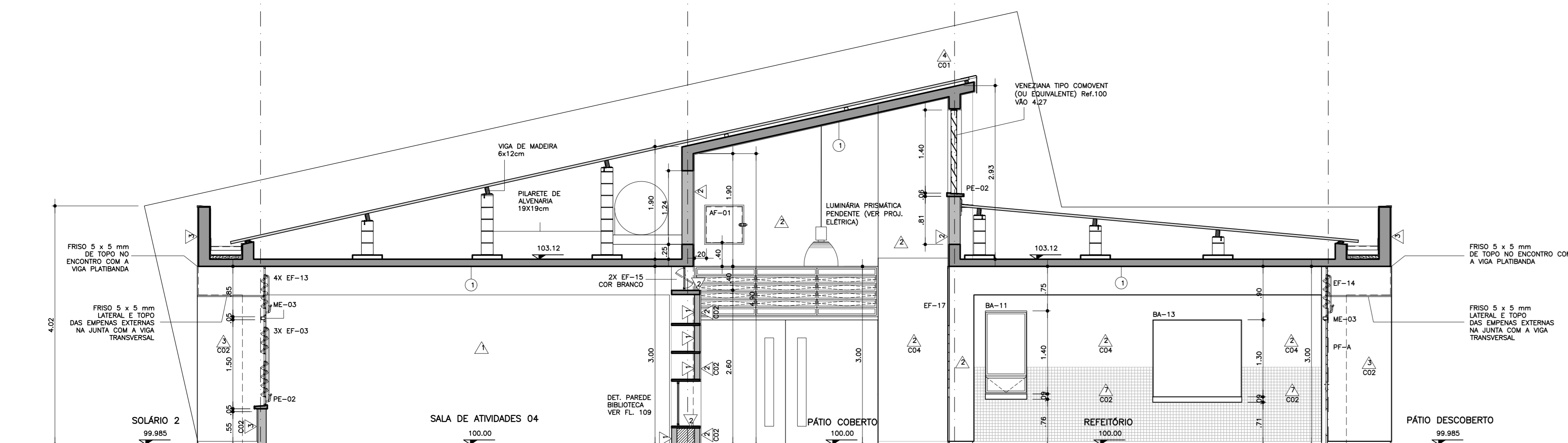

CORTE C

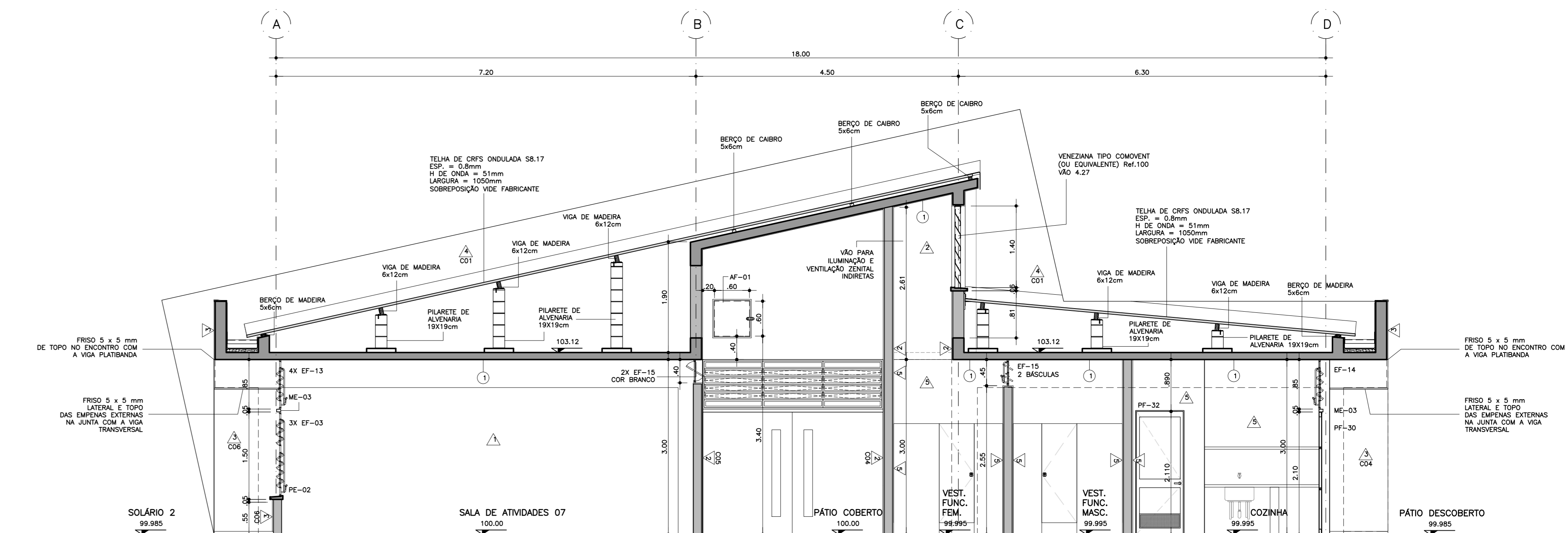

CORTE D

ESPECIFICAÇÃO COMPLEMENTAR DE CORES:
 01. AS PEÇAS DE FIXAÇÃO DO CONCRETO JUNTO A COBERTURA, COR BRANCA.
 02. TUDO OS CANAIS EXTERNOS COR BRANCA.
 03. CANAIS INTERNOS REFERENTES AS FACES DAS SALAS DE ÁGUA DE FRENTE A CIRCULAÇÃO E REFETÓRIO COR BRANCA.
 04. BARRIS METÁLICOS DAS PORTAS E DAS SALAS DE ÁGUA E DO ACABADO COR BRANCA.
 05. PORTAS DE MADEIRA DAS SALAS DE ÁGUA COR BRANCA.
 06. PORTAS E CANIS DO LACTÁRIO E SALA DE AMAMENTAÇÃO COR BRANCA.
 07. LAMPARELAS BRANCAS E PAINÉIS INTERNOS REFERENTES AS SALAS DE ATIVIDADES E SALAS DE ÁGUA NAS MENAS CORES DA PAREDES NÃO ESTIVEREM INSTALADAS - LAMPARA DO "QUANTO" DA COZINHA/LAMPARELA VERDE LUGA ESCOLAR NO CONJUNTO DOS BANHEIROS/TOILETA, ALÉM, PROFUNDO EM FRENTE DA SCENARIA, VER SOBRAS ESPECIFICAÇÕES INDICADAS NAS PLANTAS, CORTES E APLICAÇÕES.
 08. OS CONDUTORES DE ÁGUA PLUMBAS DEVERÃO SER PINTADOS COM ESMALTE A BASE D'ÁGUA ACETINADO NA COR BRANCA.

PAD CR-1A 102

CD	CDR	ESR	APPROVAÇÃO	DATA	FEZ	DESENHOS DE REFERENCIA	N.	APPROVAÇÃO	DATA	FEZ
01	01	01								
02	02	02								
03	03	03								
04	04	04								
05	05	05								
06	06	06								
07	07	07								
08	08	08								
09	09	09								
10	10	10								
11	11	11								
12	12	12								
13	13	13								
14	14	14								
15	15	15								
16	16	16								
17	17	17								
18	18	18								
19	19	19								
20	20	20								
21	21	21								
22	22	22								
23	23	23								
24	24	24								
25	25	25								
26	26	26								
27	27	27								
28	28	28								
29	29	29								
30	30	30								
31	31	31								
32	32	32								
33	33	33								
34	34	34								
35	35	35								
36	36	36								
37	37	37								
38	38	38								
39	39	39								
40	40	40								
41	41	41								
42	42	42								
43	43	43								
44	44	44								
45	45	45								
46	46	46								
47	47	47								
48	48	48								
49	49	49								
50	50	50								

FUNDAÇÃO PARA O DESENVOLVIMENTO DA EDUCAÇÃO - FDE
 PROJETO EXECUTIVO DE ARQUITETURA
 PAD CR-1A
 MAR/2020
 ESCALA: 1/50
 DATA: 04/11/2020

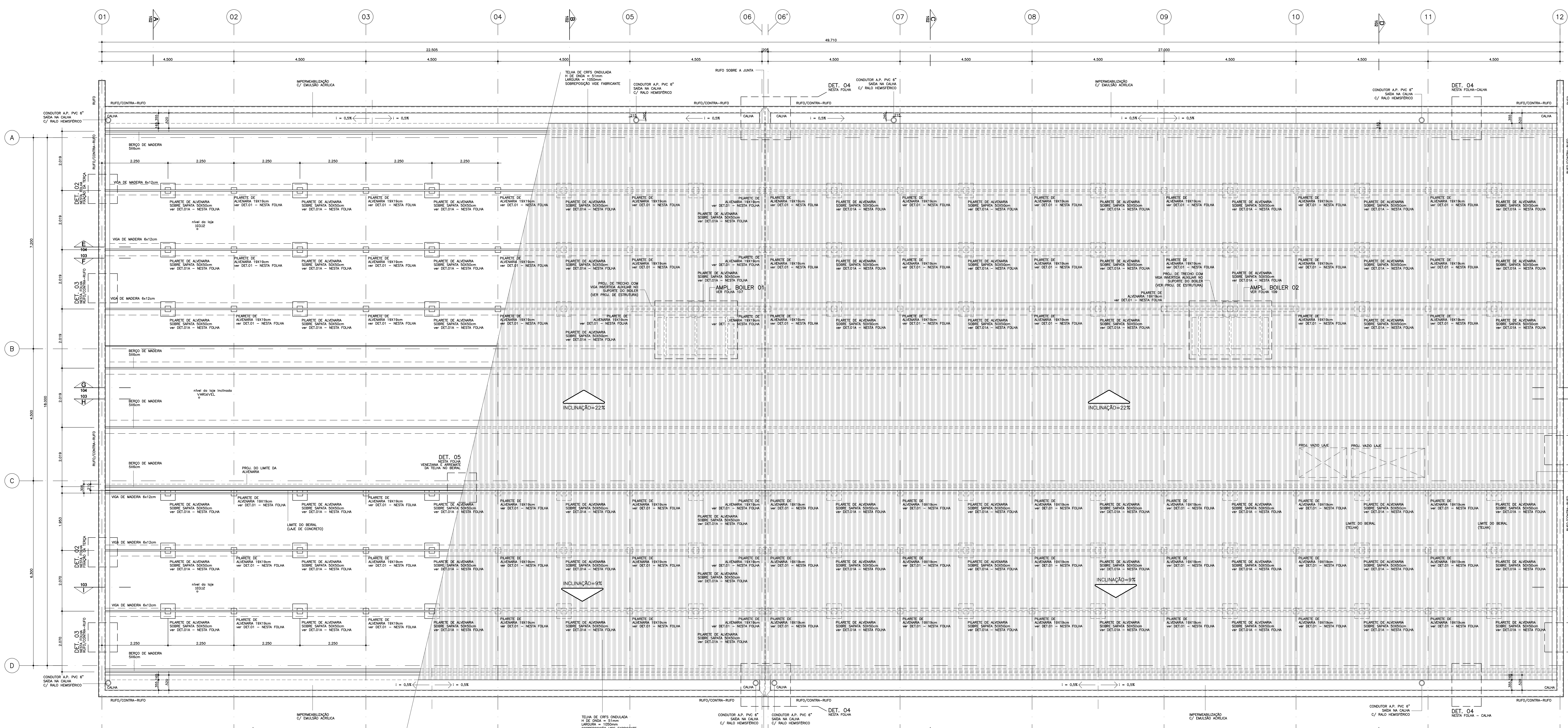

PLANTA DE COBERTURA
ESCALA: 1/30

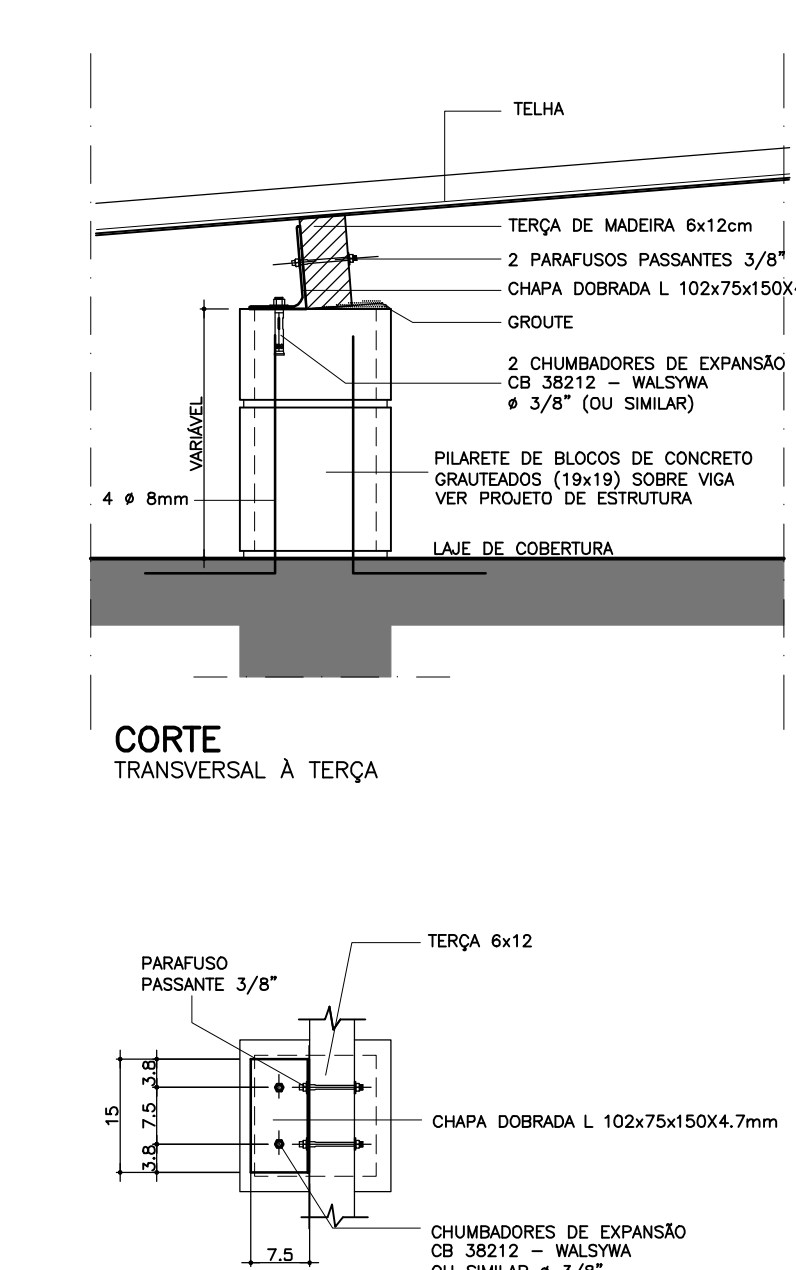

DET. 01
FIXAÇÃO DAS TERÇAS NOS PILARETES
ESCALA: 1/10 (MEDIDAS EM CM)

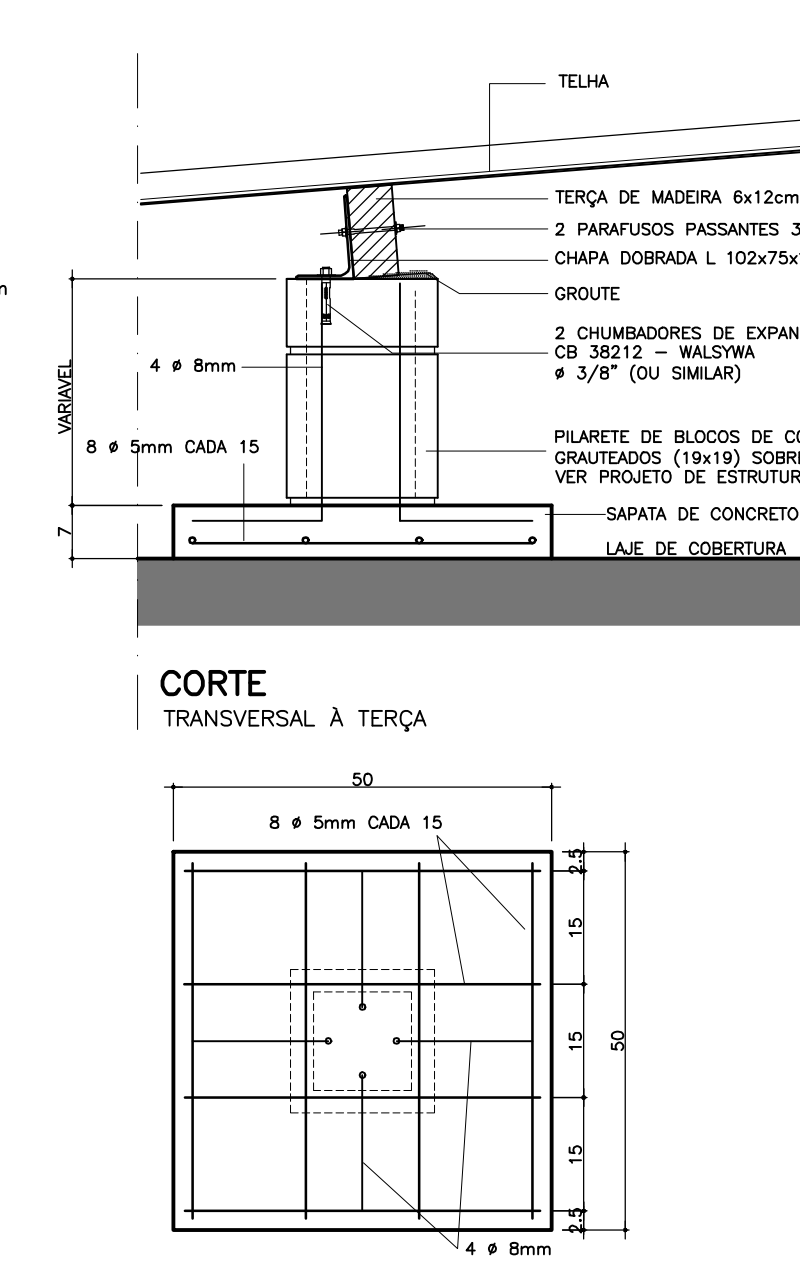

DET. 01A
FIXAÇÃO DOS PILARETES NAS SAPATAS
ESCALA: 1/10 (MEDIDAS EM CM)

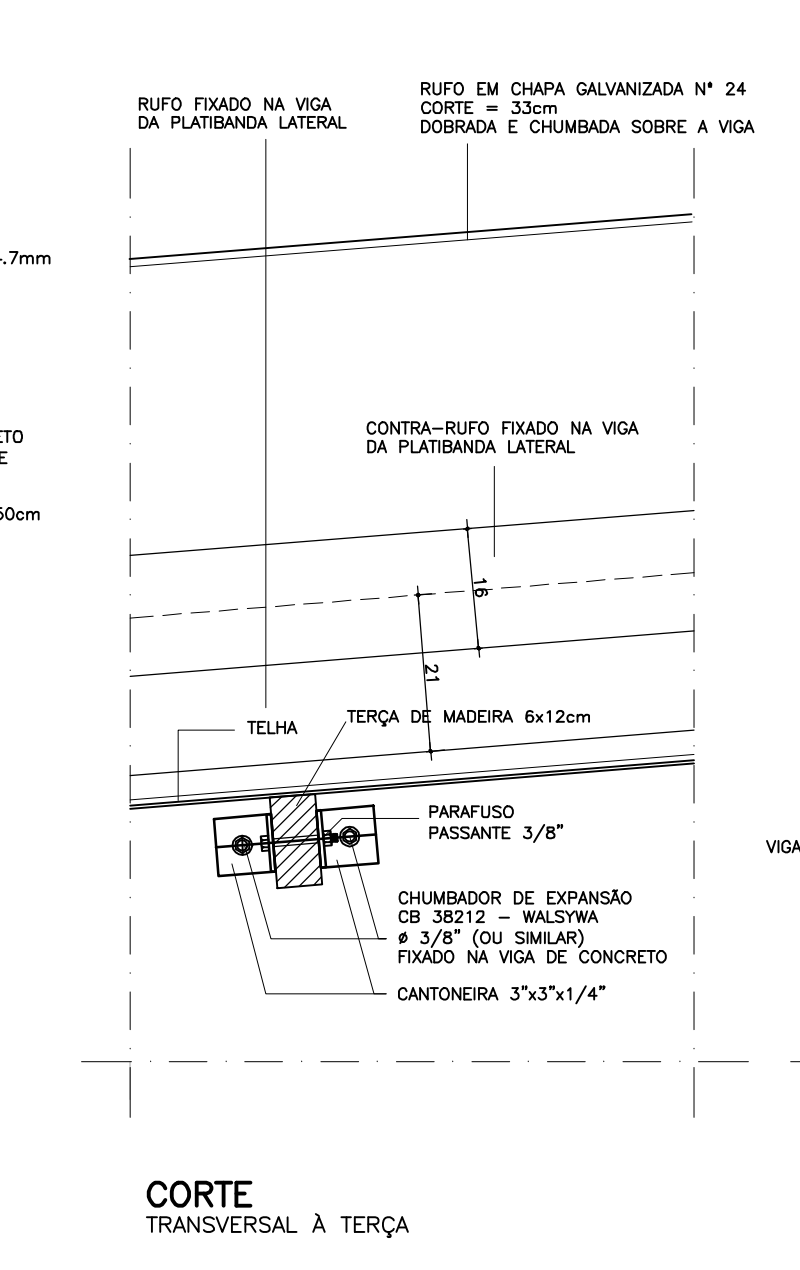

DET. 02
FIXAÇÃO DAS TERÇAS NAS VIGAS (rechaído)
ESCALA: 1/10 (MEDIDAS EM CM)

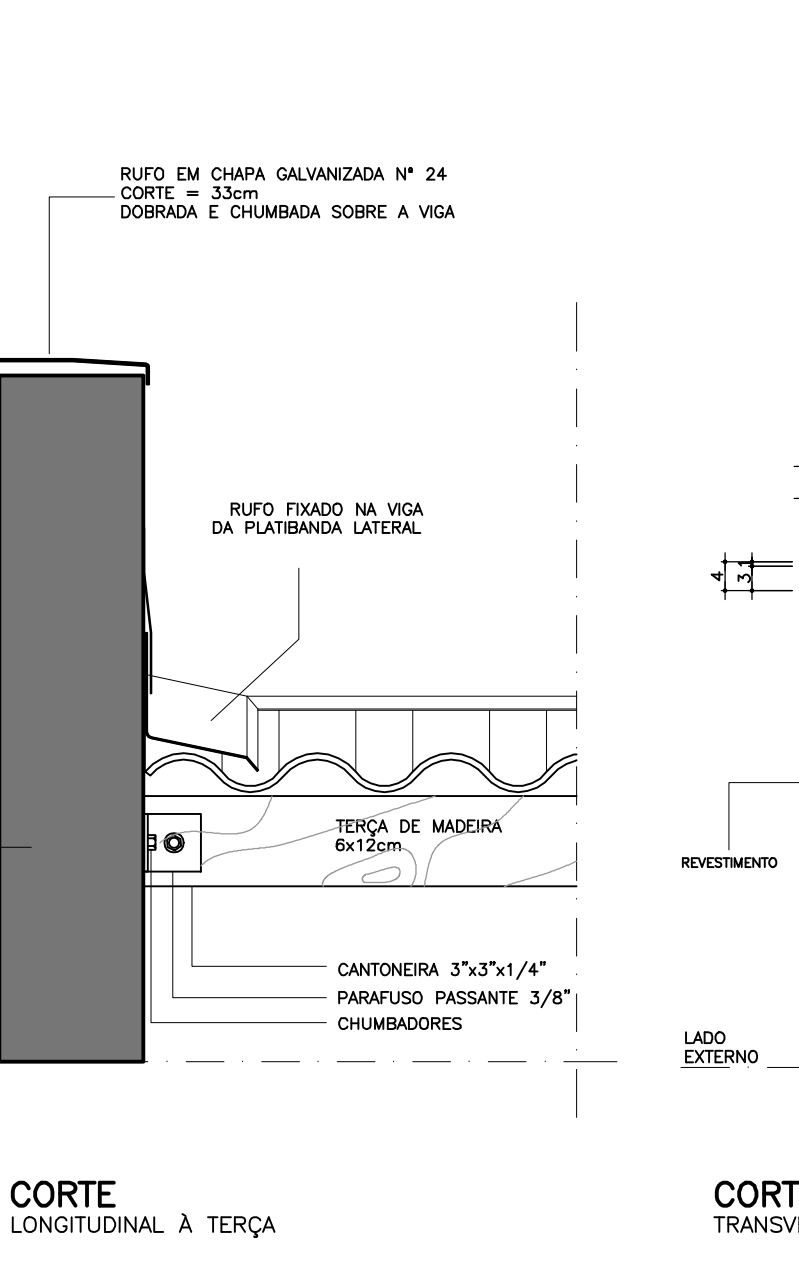

DET. 03
RUFU / CONTRA-RUFU
ESCALA: 1/10 (MEDIDAS EM CM)

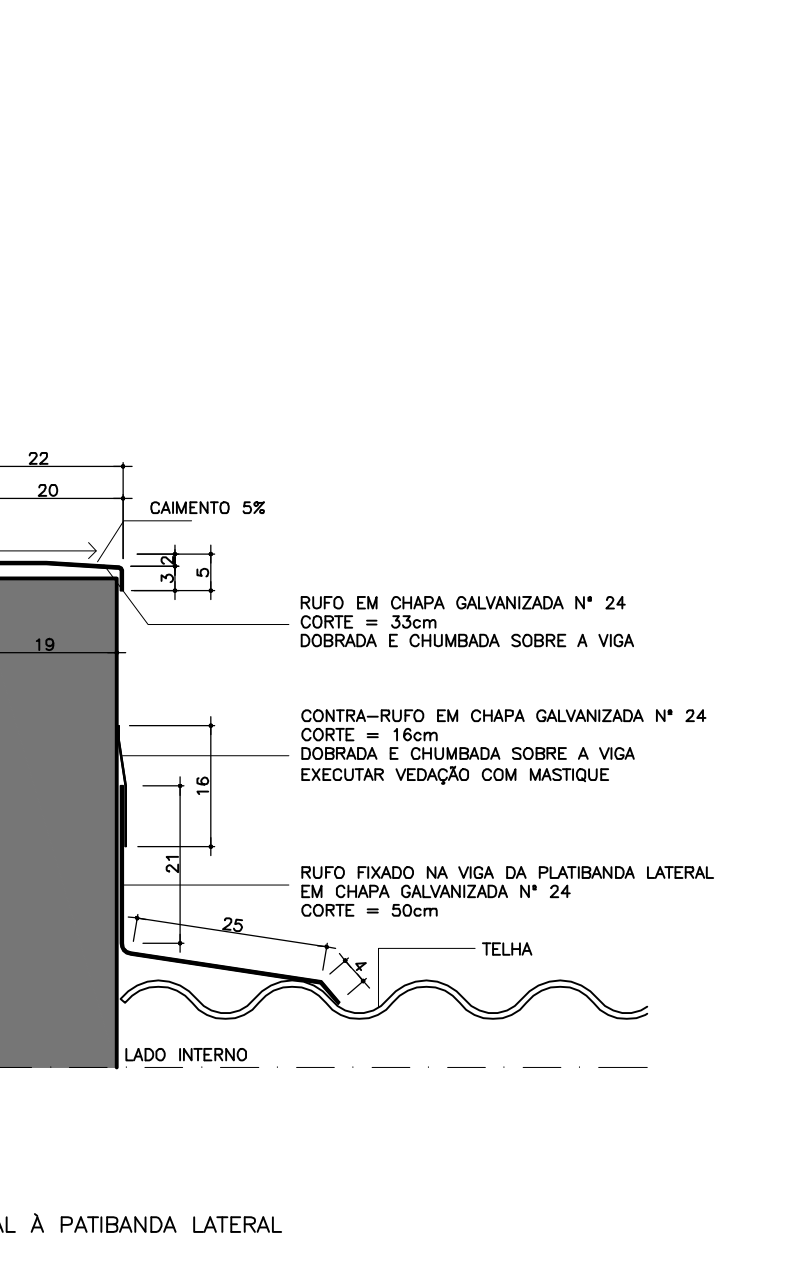

DET. 04
CALHAS E ENCONTRO DAS CALHAS NA JUNTA DE DILATAÇÃO
ESCALA: 1/10 (MEDIDAS EM CM)

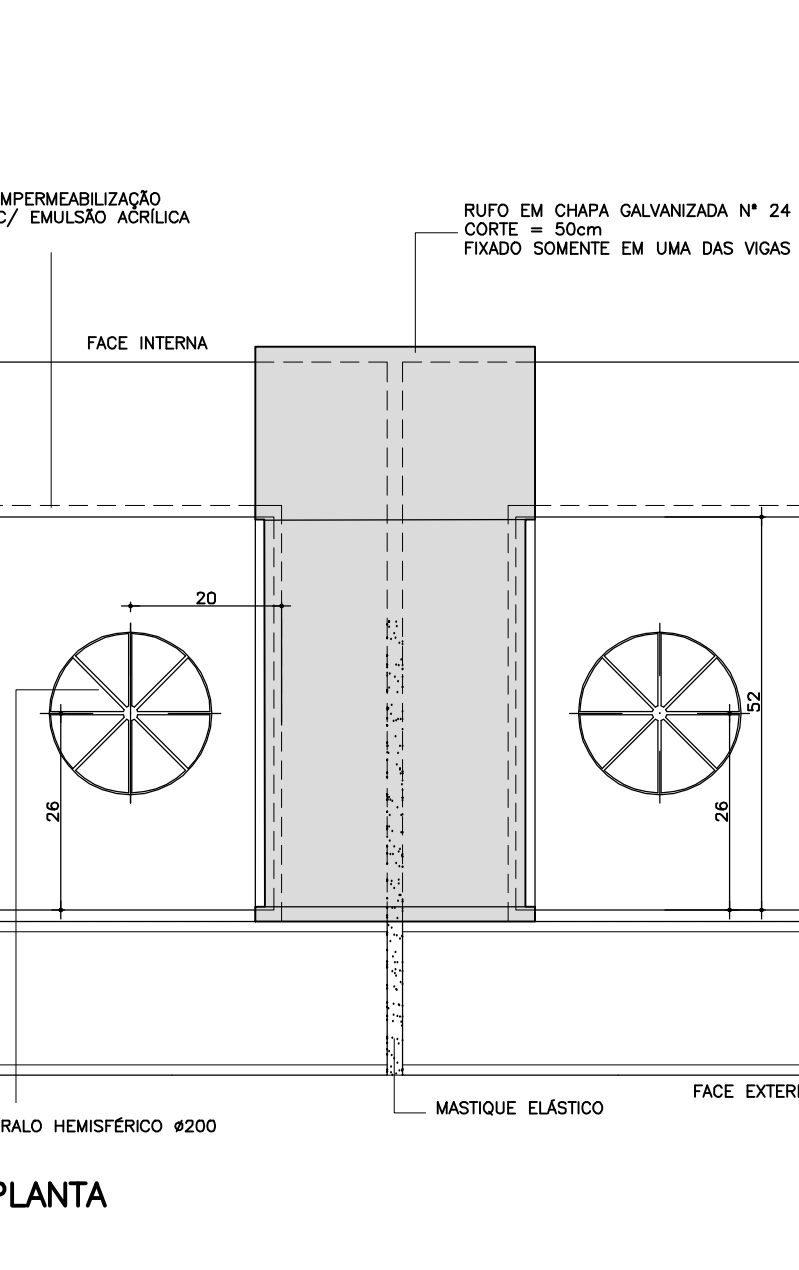

DET. 05
VENEZIANA E ARRETEME DA TELHA NO BEIRAL
ESCALA: 1/10 (MEDIDAS EM CM)

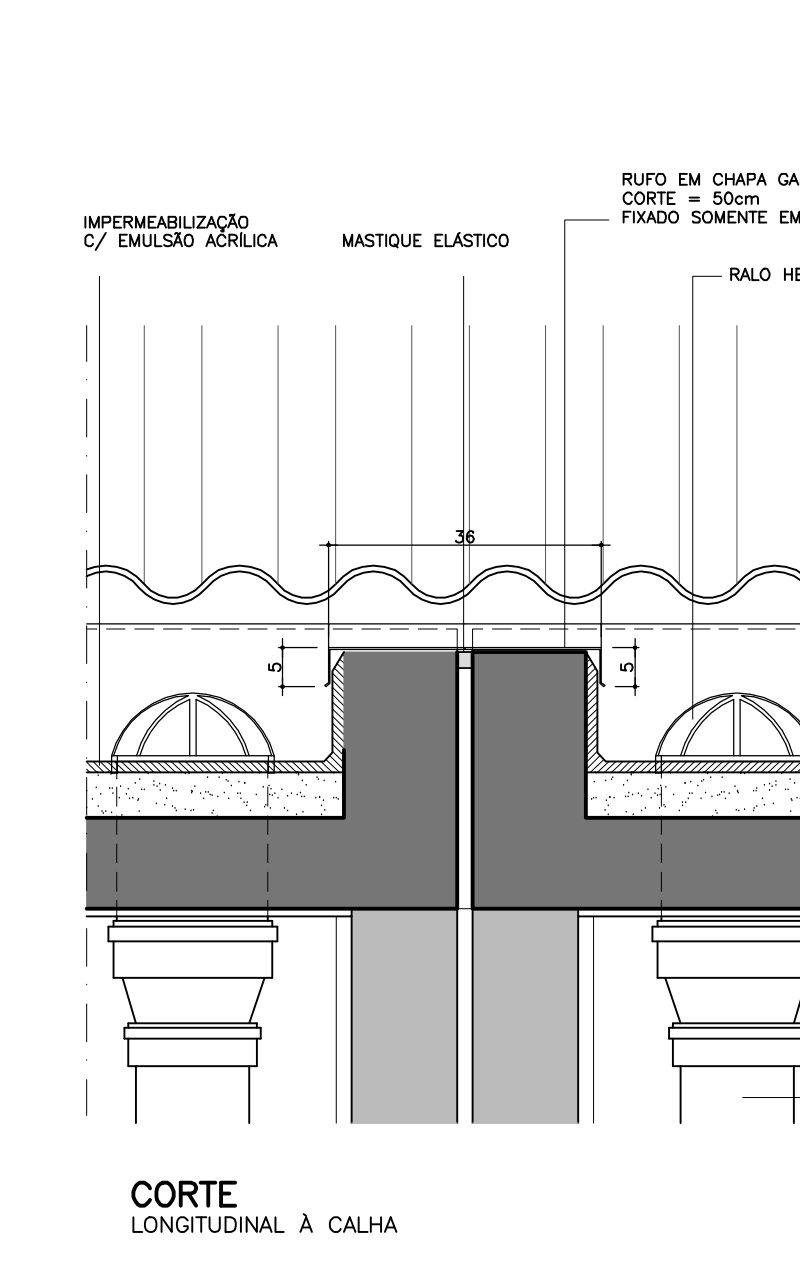

DET. 06
ARRETEME DA TELHA NO BEIRAL
ESCALA: 1/10 (MEDIDAS EM CM)

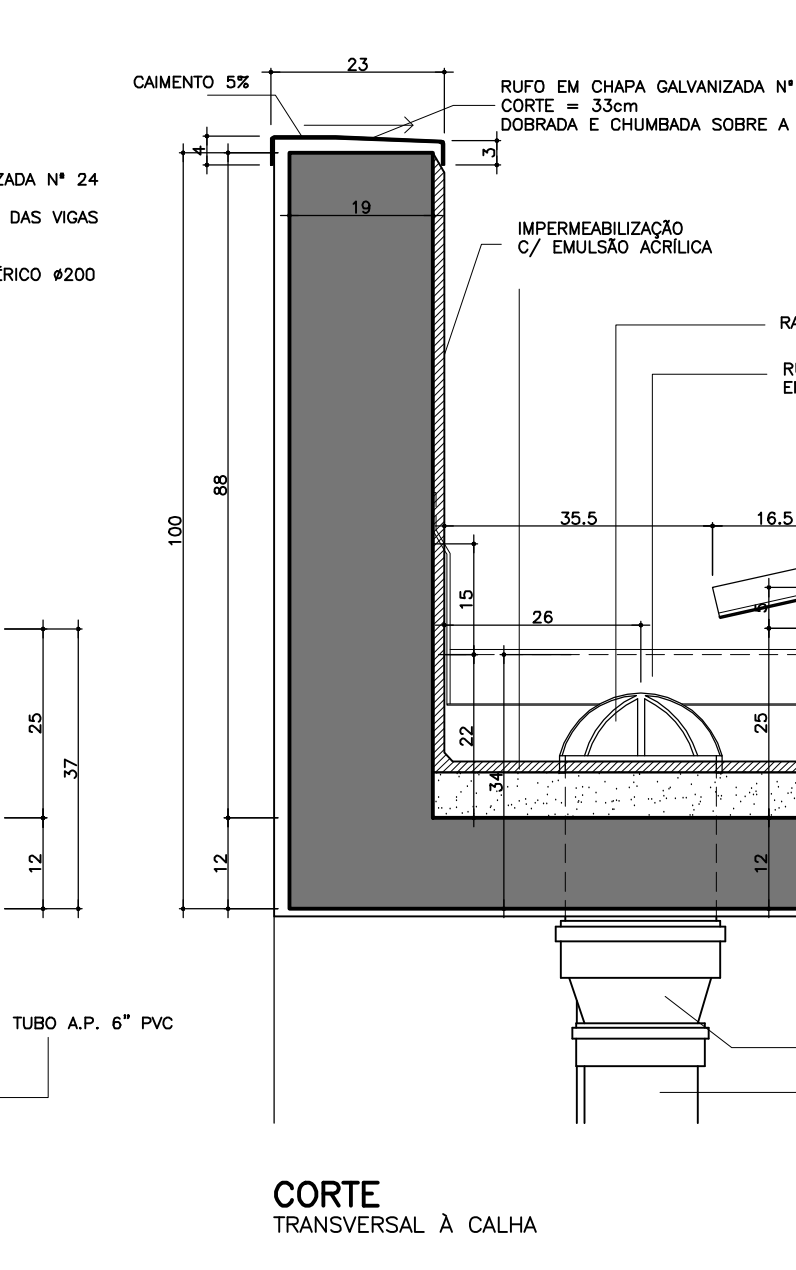

DET. 07
VENZIANA E ARRETEME DA TELHA NO BEIRAL
ESCALA: 1/10 (MEDIDAS EM CM)

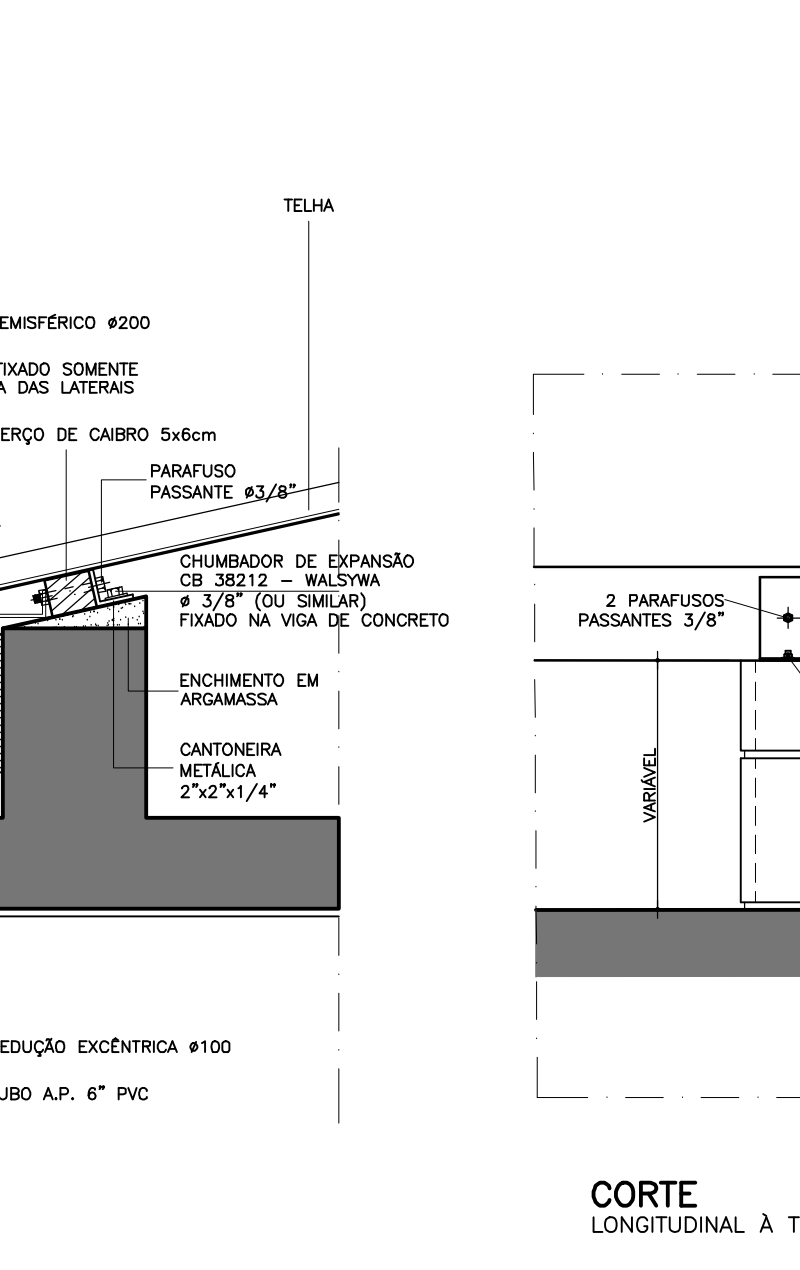

DET. 08
VENZIANA E ARRETEME DA TELHA NO BEIRAL
ESCALA: 1/10 (MEDIDAS EM CM)

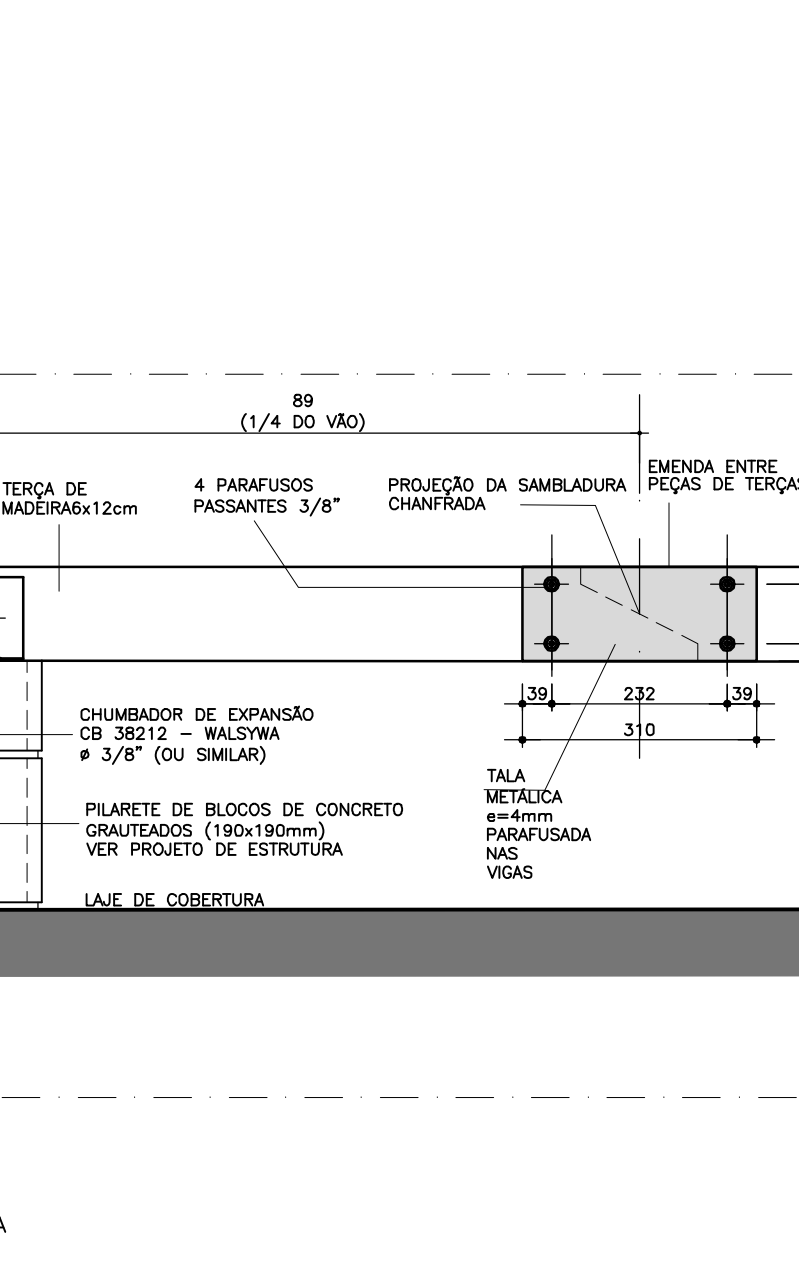

DET. 09
VENZIANA E ARRETEME DA TELHA NO BEIRAL
ESCALA: 1/10 (MEDIDAS EM CM)

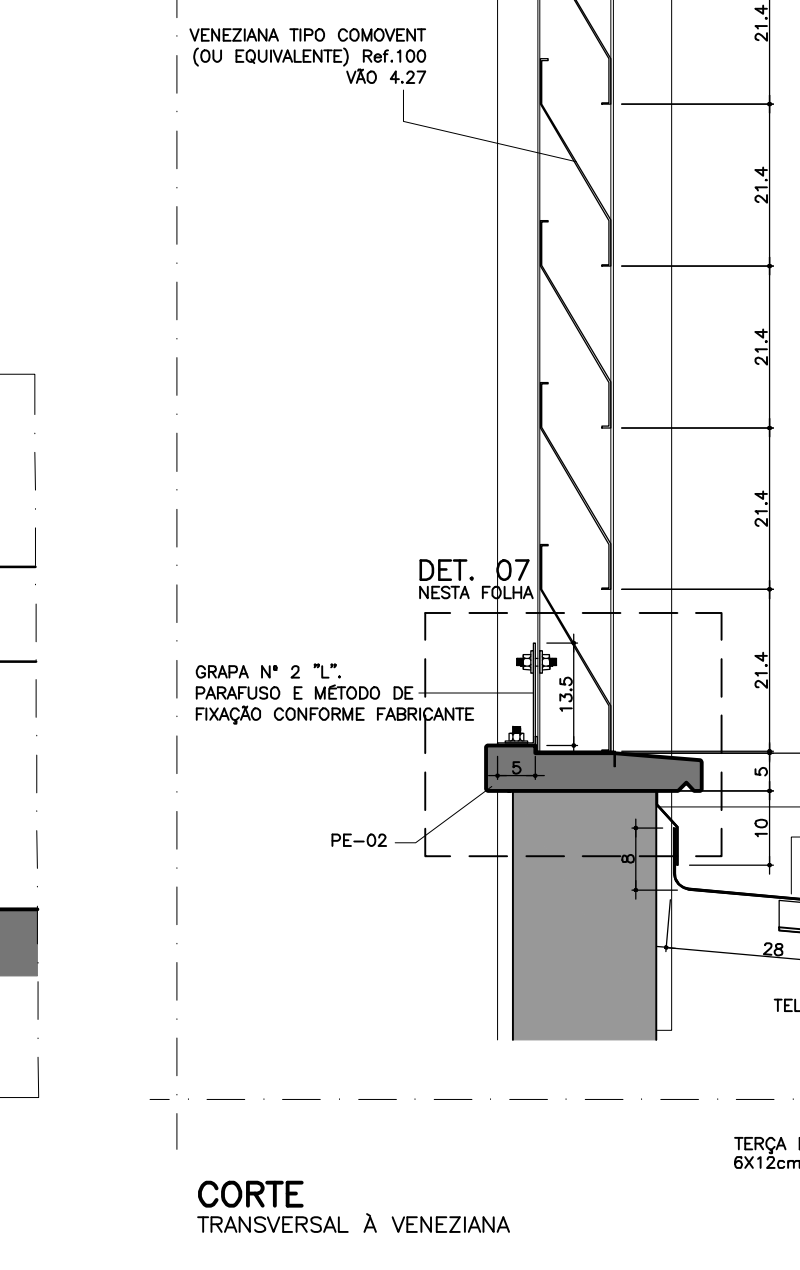

DET. 10
VENZIANA E ARRETEME DA TELHA NO BEIRAL
ESCALA: 1/10 (MEDIDAS EM CM)

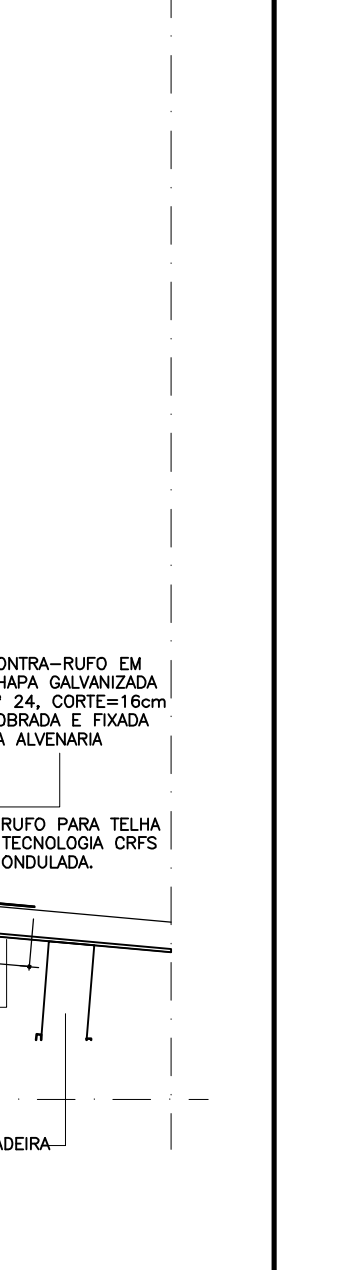

DET. 11
VENZIANA E ARRETEME DA TELHA NO BEIRAL
ESCALA: 1/10 (MEDIDAS EM CM)

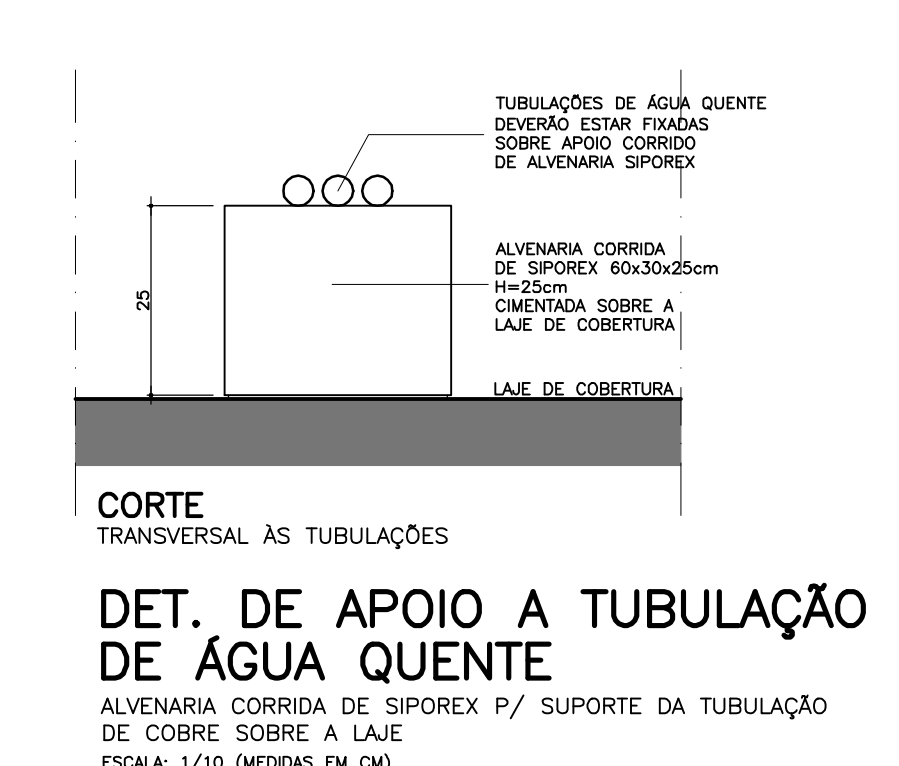

DET. DE APOIO A TUBULAÇÃO DE ÁGUA QUENTE
ALVENARIA CORRIDA DE SIPREX P/ SUPORTE DA TUBULAÇÃO DE COBRE SOBRE A LAJE. ESCALA: 1/10 (MEDIDAS EM CM)

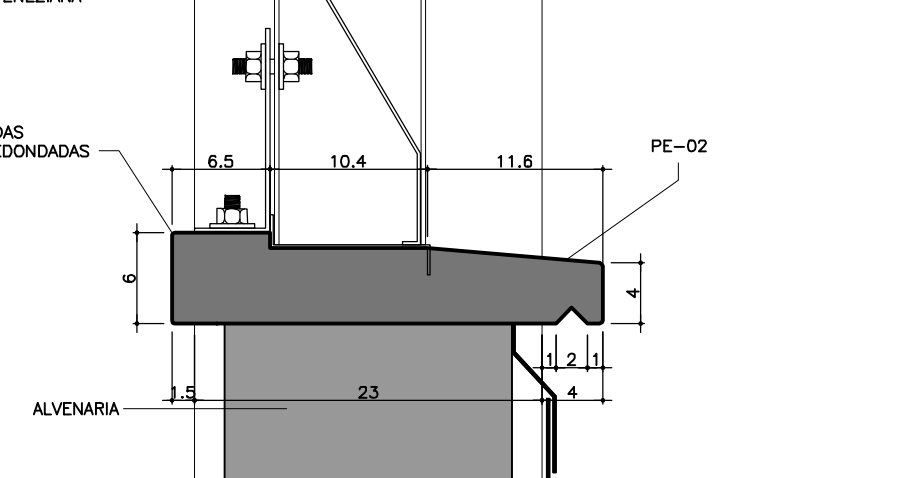

DET. 07
PREL. DO LIMITE DA ALVENARIA
ESCALA: 1/10 (MEDIDAS EM CM)

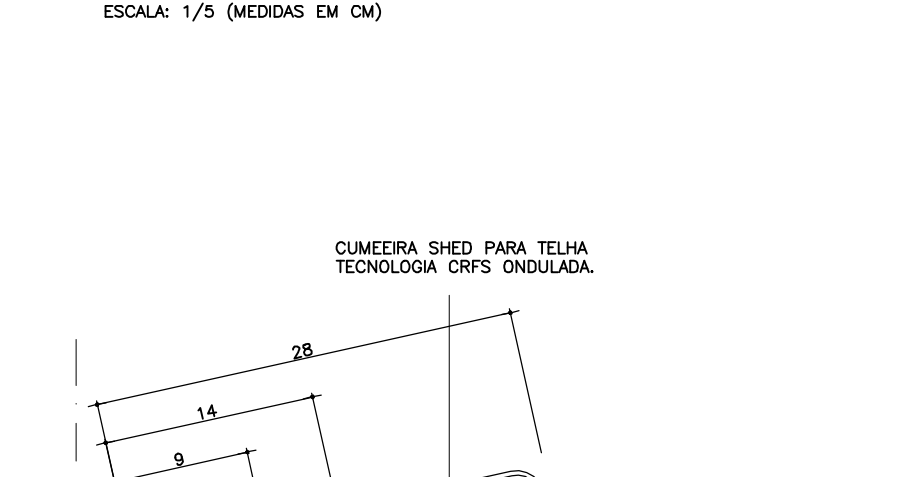

DET. 06
ARRETEME DA TELHA NO BEIRAL
ESCALA: 1/10 (MEDIDAS EM CM)

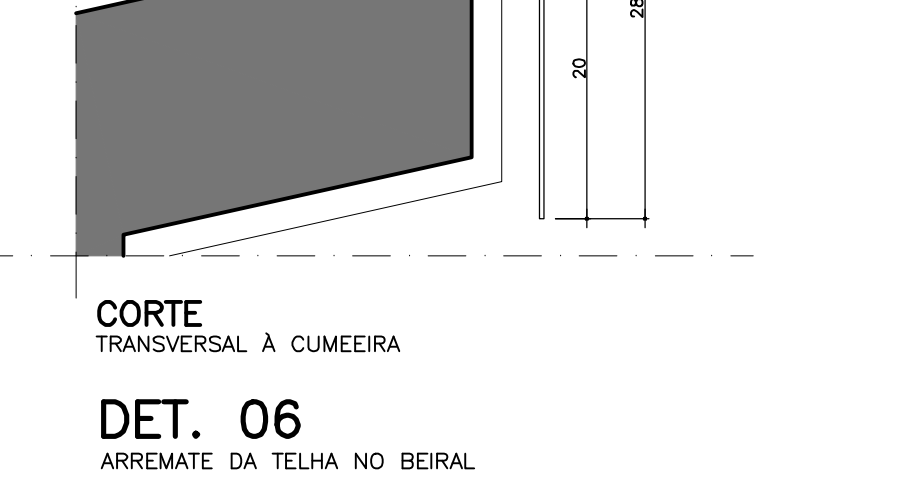

DET. 05
VENZIANA E ARRETEME DA TELHA NO BEIRAL
ESCALA: 1/10 (MEDIDAS EM CM)

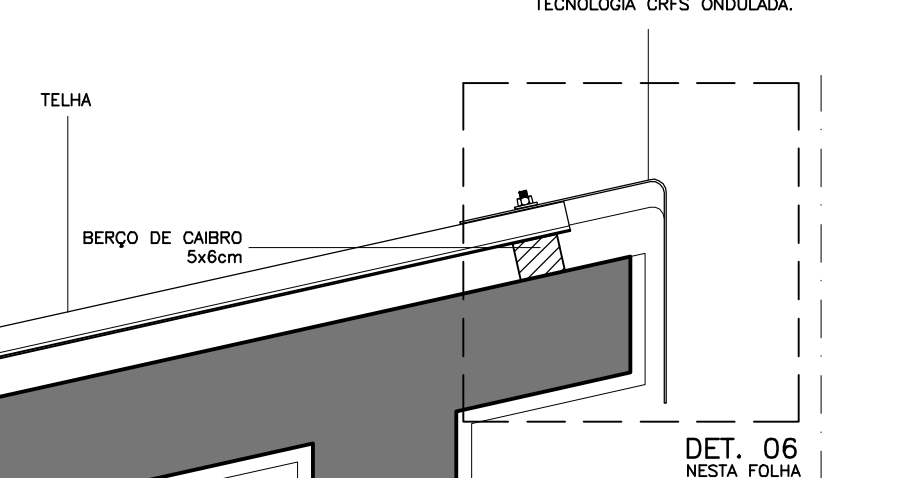

DET. 04
CALHAS E ENCONTRO DAS CALHAS NA JUNTA DE DILATAÇÃO
ESCALA: 1/10 (MEDIDAS EM CM)

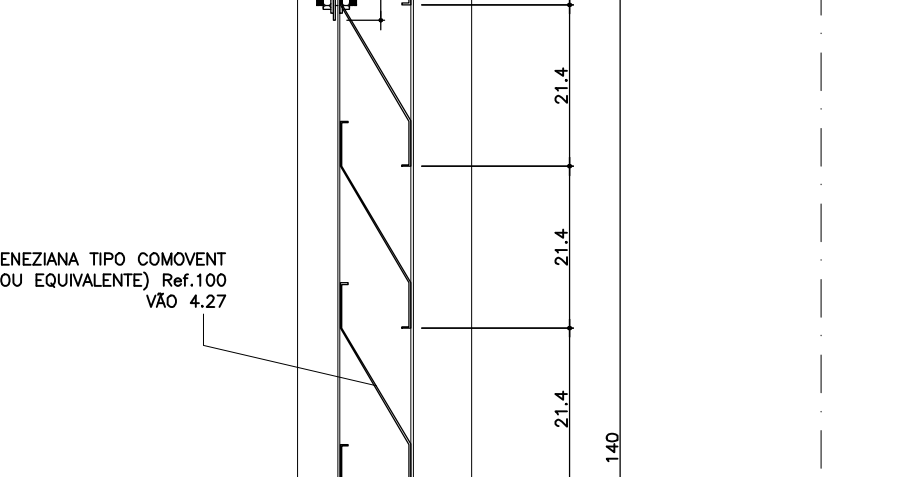

DET. 03
RUFU / CONTRA-RUFU
ESCALA: 1/10 (MEDIDAS EM CM)

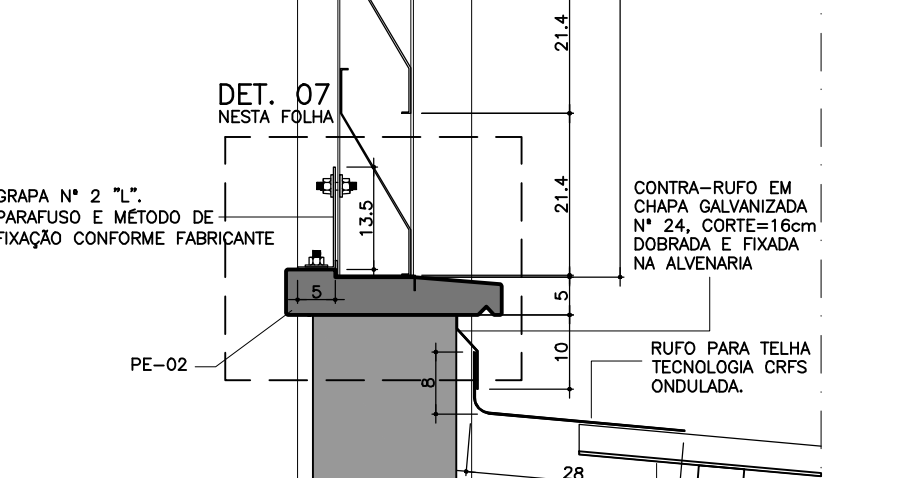

DET. 02
FIXAÇÃO DAS TERÇAS NAS VIGAS (rechaído)
ESCALA: 1/10 (MEDIDAS EM CM)

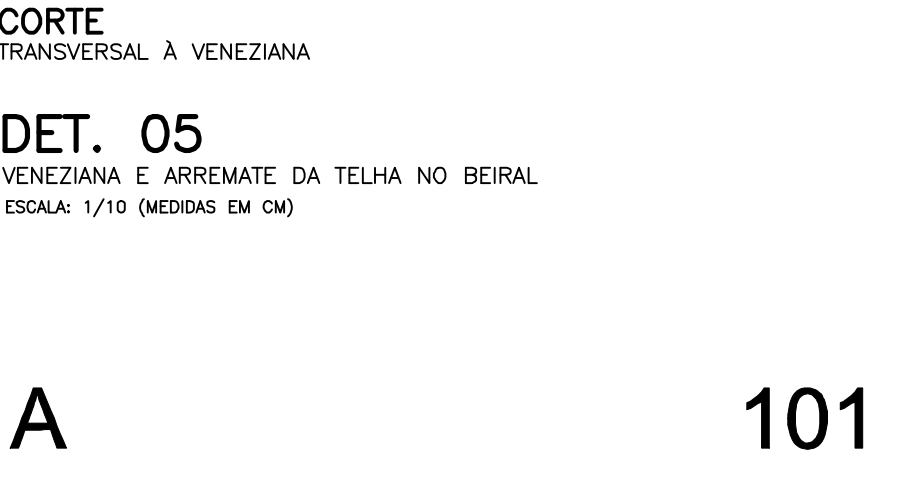

DET. 01
FIXAÇÃO DAS TERÇAS NOS PILARETES
ESCALA: 1/10 (MEDIDAS EM CM)

ESPECIFICAÇÃO COMPLEMENTAR DE CORES:

01. AS PÉÇAS DE FIXAÇÃO DO COMPONENTE JUNTA A COBERTURA: COR BRANCA.
02. TODOS OS COMPONENTES INTERMEDIÁRIOS E POSSUIR INCLINAÇÃO DE 0,5% EM DIREÇÃO AOS RAJOS HEMISFÉRICOS.
03. CANALHOS INTERIORES REFERENTES AS PÉÇAS DAS SAÍZAS DE SAÍZAS DE JALA DE FREIO A CIRCUNDAÇÃO E REFERIDO: COR BRANCA.
04. INTERIORES REFERENTES AS PÉÇAS DAS SAÍZAS DE JALA DE FREIO A CIRCUNDAÇÃO E REFERIDO: COR BRANCA.
05. INTERIORES REFERENTES AS PÉÇAS DAS SAÍZAS DE JALA DE FREIO A CIRCUNDAÇÃO E REFERIDO: COR BRANCA.
06. INTERIORES REFERENTES AS PÉÇAS DAS SAÍZAS DE JALA DE FREIO A CIRCUNDAÇÃO E REFERIDO: COR BRANCA.
07. INTERIORES REFERENTES AS PÉÇAS DAS SAÍZAS DE JALA DE FREIO A CIRCUNDAÇÃO E REFERIDO: COR BRANCA.
08. OS CONDUTORES DE ÁGUA FRIA DEVEM SER PINTADOS COM ESMALTE A BASE D'ÁGUA ACETINADO NA COR BRANCA.

OBSERVAÇÕES DA COBERTURA

1. VERIFICAR INCLINAÇÃO DAS TERÇAS EM PLANTA.
2. TODAS AS CALHAS DEVEM TER INTERMEDIÁRIOS E POSSUIR INCLINAÇÃO DE 0,5% EM DIREÇÃO AOS RAJOS HEMISFÉRICOS.
3. PARA RAJOS, CÂMEREIS E DETALHES DAS CALHAS VER PROJETO EXECUTIVO DE INSTALAÇÃO MECÂNICA.
4. VERIFICAR DETALHES DE JUNTAS E REVESTIMENTOS DE PAREDES EM PRESEÇA DE INSTALAÇÕES ELÉTRICAS.
5. VERIFICAR ENDOBRAMENTO DE TOIÇAS AS PÉÇAS METÁLICAS, MESMO QUANDO INDICADOS NESTA FOLHA.
6. VERIFICAR TUDO BEM DETALHADO E BEM DETALHADO, INCLUSIVE COMPARTIMENTO DAS TERÇAS.
7. SEGUIR ORIENTAÇÃO DO FABRICANTE E SUBMITER ESTE PROJETO AO FORNECEDOR PARA INSTALAÇÃO DAS TERÇAS EM RELAÇÃO AOS REQUISITOS DE FABRICAÇÃO.
8. O TIPO DE MADEIRA A SER UTILIZADA, ASSIM COMO SEU TRATAMENTO ANTI-FUNDO E ANTI-CUM DEVEM SEGUIR CONFORME O CATALOGO DE SERVIÇOS DA FDE.
9. VER POSICIONAMENTO DE INSTALAÇÃO DAS PLACAS DE AQUECIMENTO SOLAR NA PLANTA DE IMPLANTAÇÃO.

FDE
FUNDAÇÃO PARA O DESENVOLVIMENTO DA EDUCAÇÃO

PROJETO DESENVOLVIDO POR DEVO ARQUITETURA E URBANISMO A PARTIR DO PAD CR-10 12.01.044
RESPONSÁVEL TÉCNICO: OMAR MOHAMMAD DALAL - CAU-42856-6

FUNDAÇÃO PARA O DESENVOLVIMENTO DA EDUCAÇÃO - FDE		Código	
ESCALA - NOME/LOCAL		1 2 0 1 0 8 9	
INTERVENÇÃO		M² ÚTIL	
CRECHE + PRÉ-ESCOLA - CR-1A		01	
EMPANHADA TÉCNICA		M² ÚTIL	
PROJETO EXECUTIVO DE ARQUITETURA		PE-ARG	
CONTEÚDO		ESCALA	
PLANTA E DETALHES DE COBERTURA		INDICADA	
DATA		FEV/2020	
INDICADA		03/11	
INDICADA		0	