

4 Detalhamento Piso Intertravado
Escala: 1:75

1 Implantação
Escala: 1:750

2 Planta Baixa
Escala: 1:250

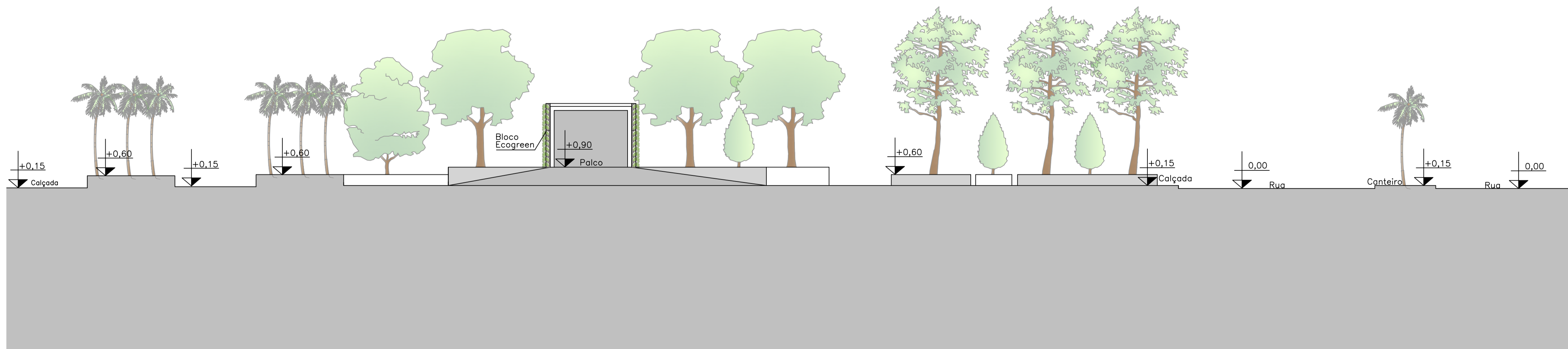

3 Corte AA
Escala: 1:125

| | |
|---|--|
| PROJETO PRAÇA | FOLHA: UNICA |
| OBRA: Praça Santo Antonio LOCAL: Avenida João Braz Vieira BAIRRO: IPEROZINHO CIDADE: CAPELA DO ALTO - S.P. PROPRIETÁRIO: PREFEITURA MUNICIPAL DE CAPELA DO ALTO. | |
| SITUAÇÃO SEM ESCALA | <small>DECLARO QUE A APROVAÇÃO DO PROJETO NÃO IMPLICA NO RECONHECIMENTO POR PARTE DA PREFEITURA NO DIREITO DE PROPRIEDADE DO TERRENO</small> |
| <div style="border: 1px solid black; width: 40px; height: 40px; margin: 5px auto;"></div> <div style="border: 1px solid black; width: 40px; height: 40px; margin: 5px auto;"></div> | Rua João Braz |