

PAVIMENTO INFERIOR
ESCALA: 1:100

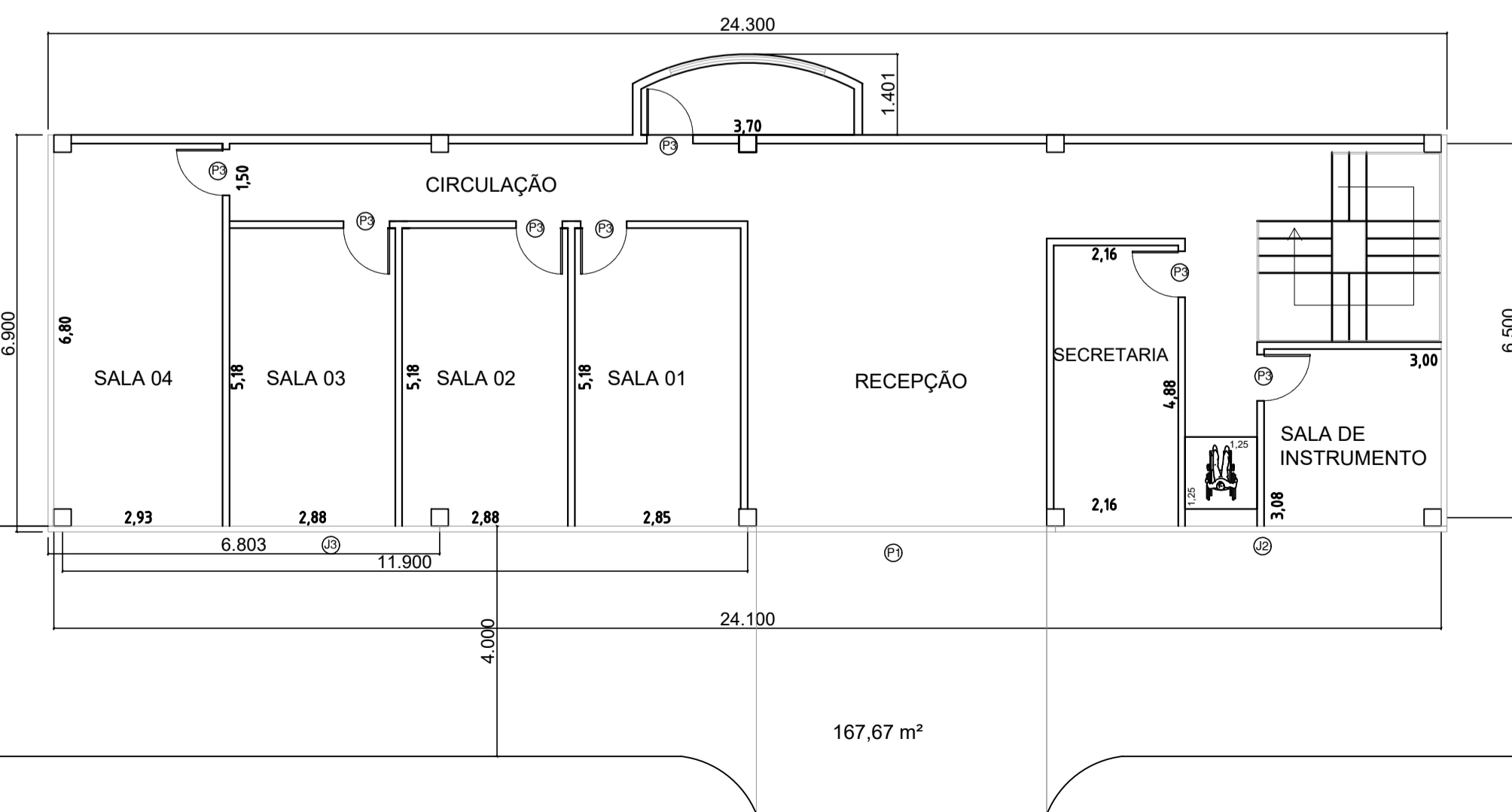

PAVIMENTO SUPERIOR
ESCALA: 1:100

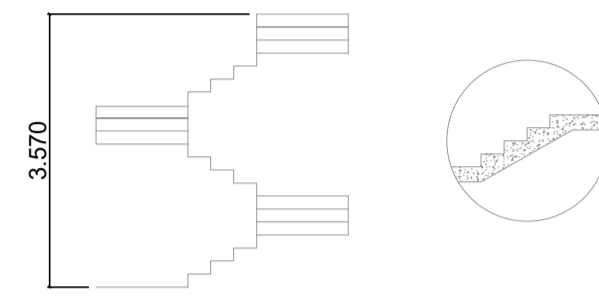

ESCALA
ESCALA: 1:100

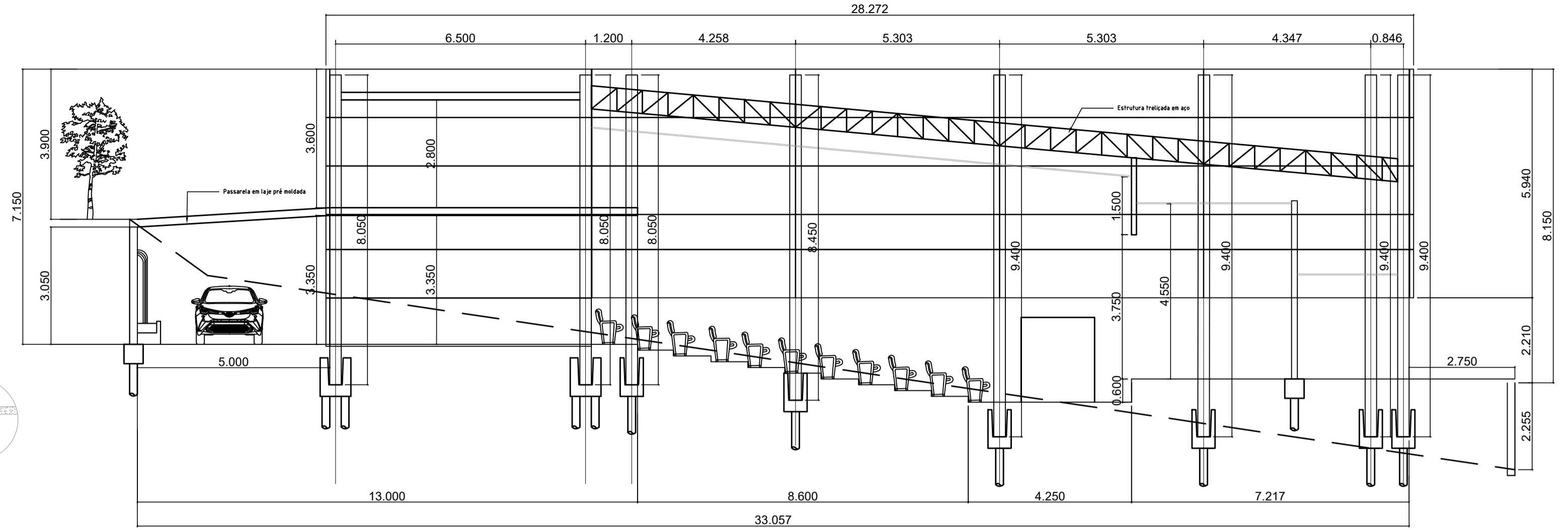

CORTE AA
ESCALA: 1:100

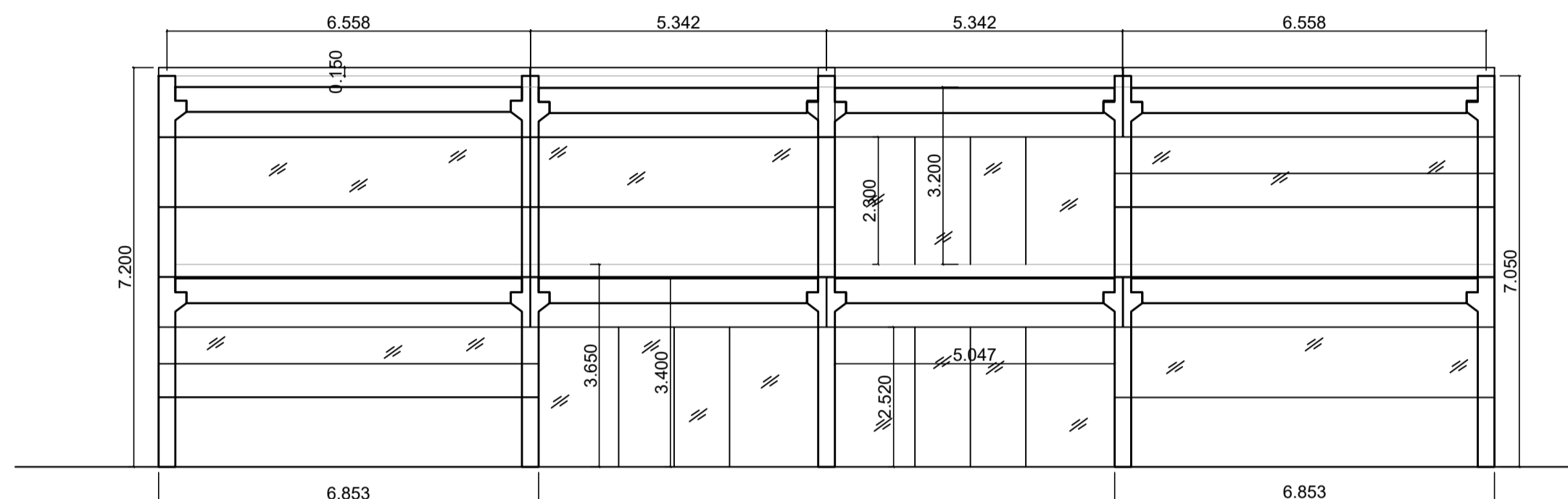

FACHADA
ESCALA: 1:100

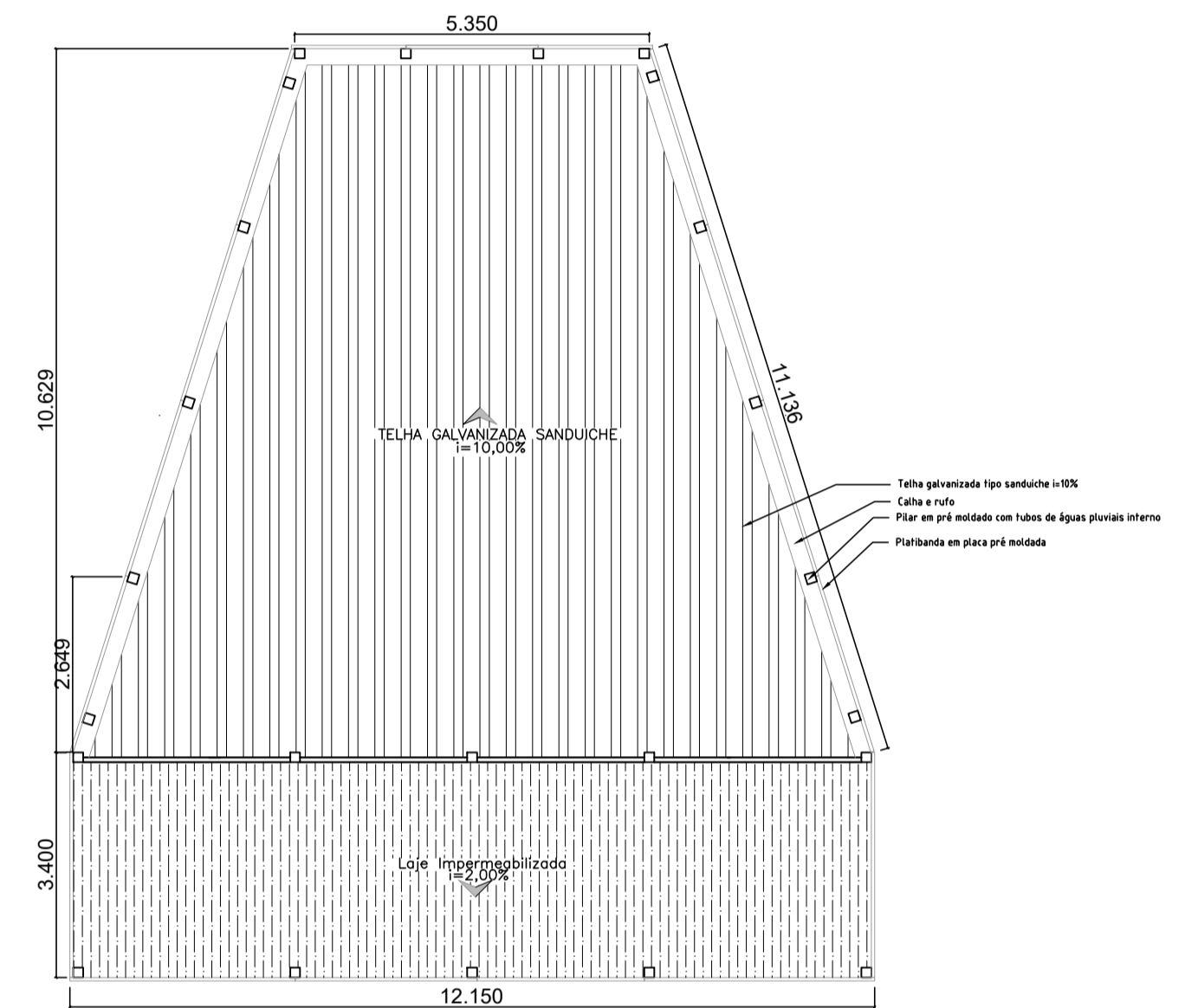

FACHADA
ESCALA: 1:200

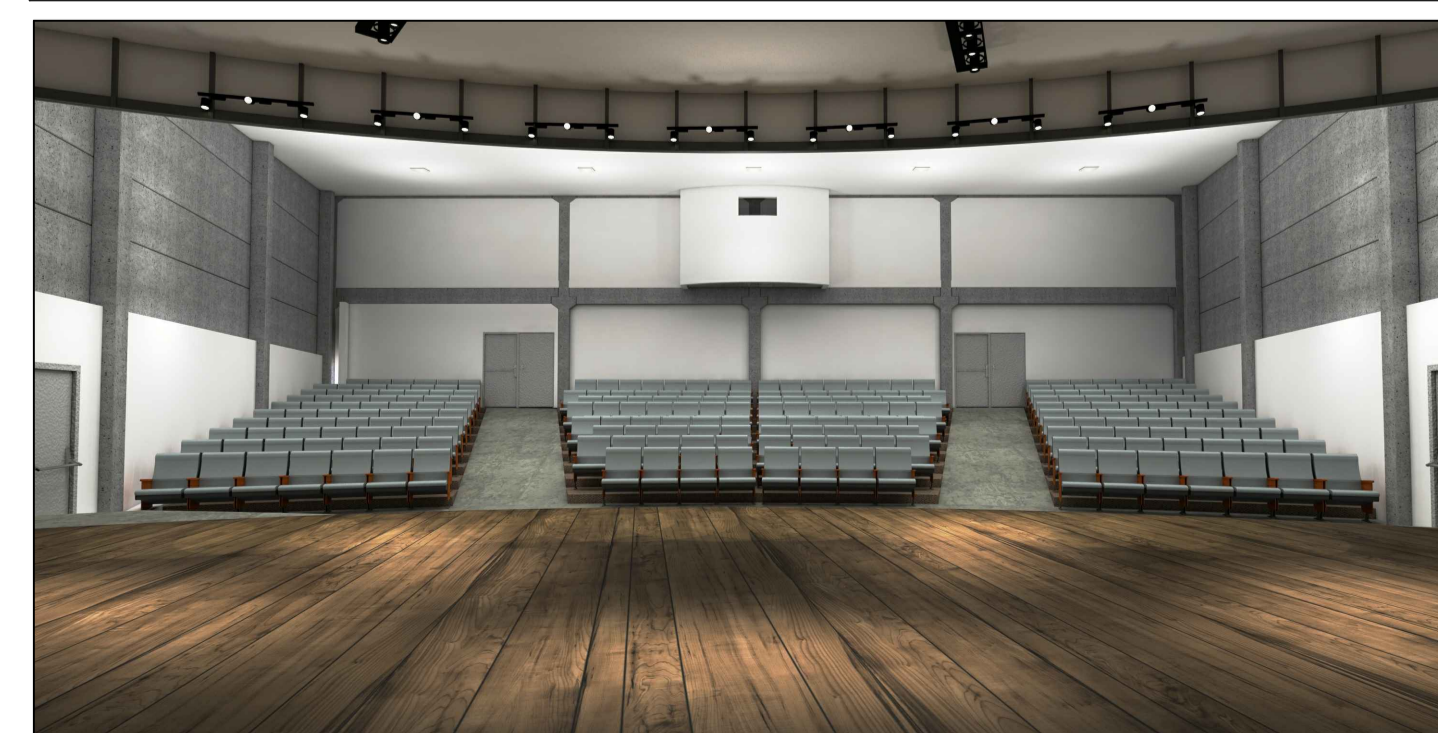

VISTAS SEM ESCALA

ESQUADRIAS				
ITEM	QUANT.	PEITORIL	LARGURA X ALTURA	MATERIAL
JANELAS				
J1	2	1,82	6,90 X 0,68	MAXIM-AR EM VIDRO TEMPERADO
J2	1	1,28	6,95 X 0,68	MAXIM-AR EM VIDRO TEMPERADO
J3	1	1,28	12,30 X 0,68	MAXIM-AR EM VIDRO TEMPERADO
J4	2	1,82	6,95 X 0,68	MAXIM-AR EM VIDRO TEMPERADO
PORTAS				
P1	3	-	5,05 X 2,30	PORTA DE CORRER EM VIDRO TEMPERADO - 4 FOLHAS
P2	1	-	0,90 X 2,10	MADEIRA ADAPTADA PNE
P3	12	-	0,90 X 2,10	MADEIRA
P4	2	-	0,70 X 2,10	MADEIRA
P5	6	-	0,60 X 2,10	LAMINADO FENÓLICO
P6	1	-	12,20 X 2,50	PORTÃO BASCULANTE EM CHAPA METÁLICA
P7	2	-	0,80 X 2,10	PORTA EM ALUMÍNIO TIPO LAMBRI
P8	4	-	2,00 x 2,10	PORTA CORTA-FOGO

JC Leme
Avenida Professor Arthur Fonseca, 292 - Jardim Emilia
CEP 18031-005 - Sorocaba/SP
Fones: (15) 3012-7379 / 99117-0956
email: jcleme@terra.com.br

Projeto Arquitetônico
Teatro Municipal e Escola da Música

CLIENTE: Prefeitura Municipal de Capela do Alto
OBJETO: Projeto Arquitetônico

DATA: 18/03/2019
PROJETISTA: ENGR LAÍS CAMILLO

REVISÃO INICIAL

RESPONSÁVEL TÉCNICA: ENGR LAÍS PEREIRA PIRES CAMILLO
CLIENTE: PREFEITURA MUNICIPAL DE CAPELA DO ALTO
CNPJ: 14.634.077/0001-14