

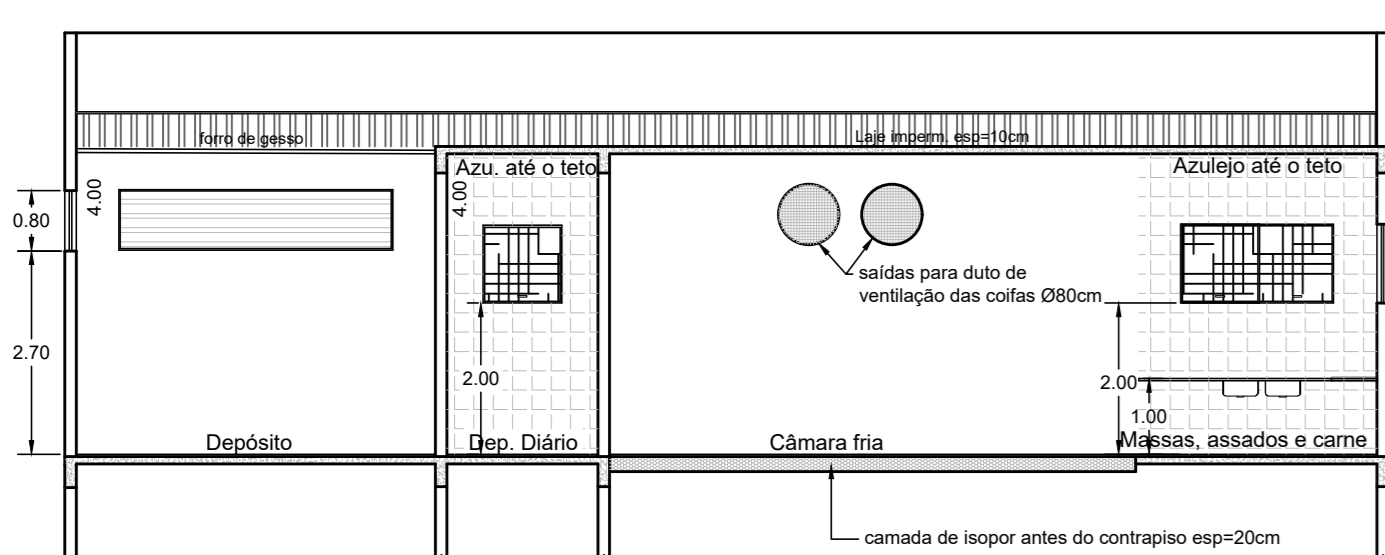

PLANTA BAIXA
ESCALA 1:75

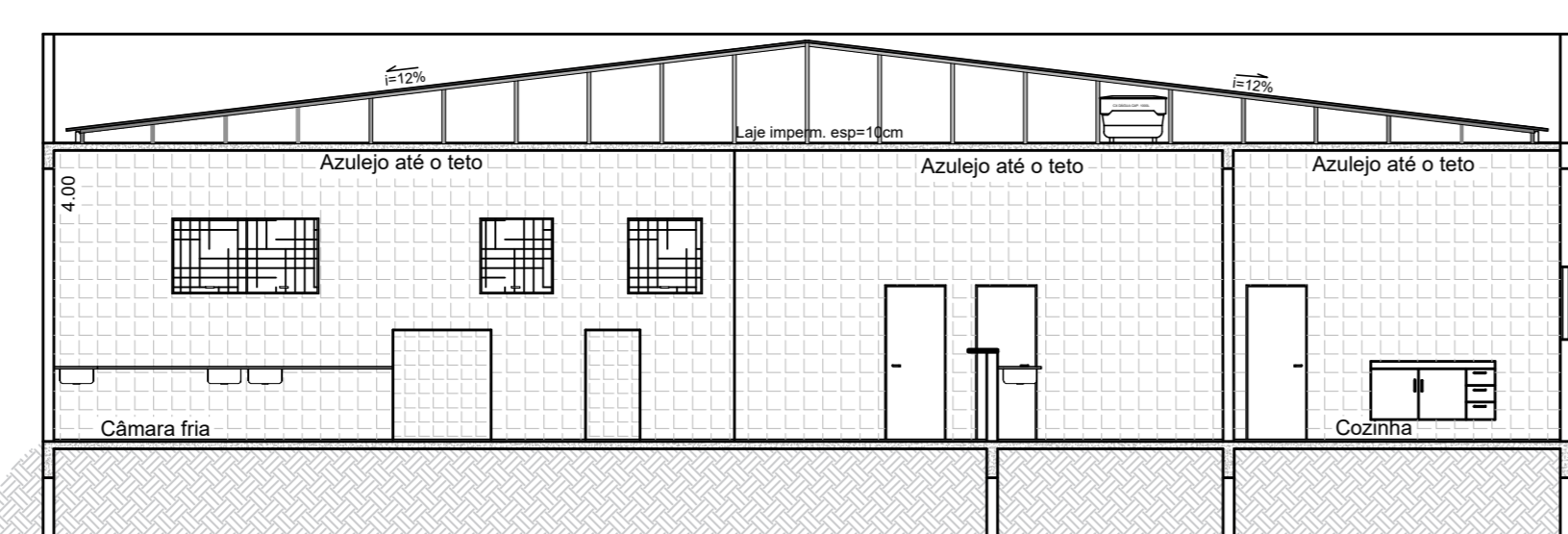

CORTE A-A
ESCALA 1:100



CORTE B-B
ESCALA 1:100

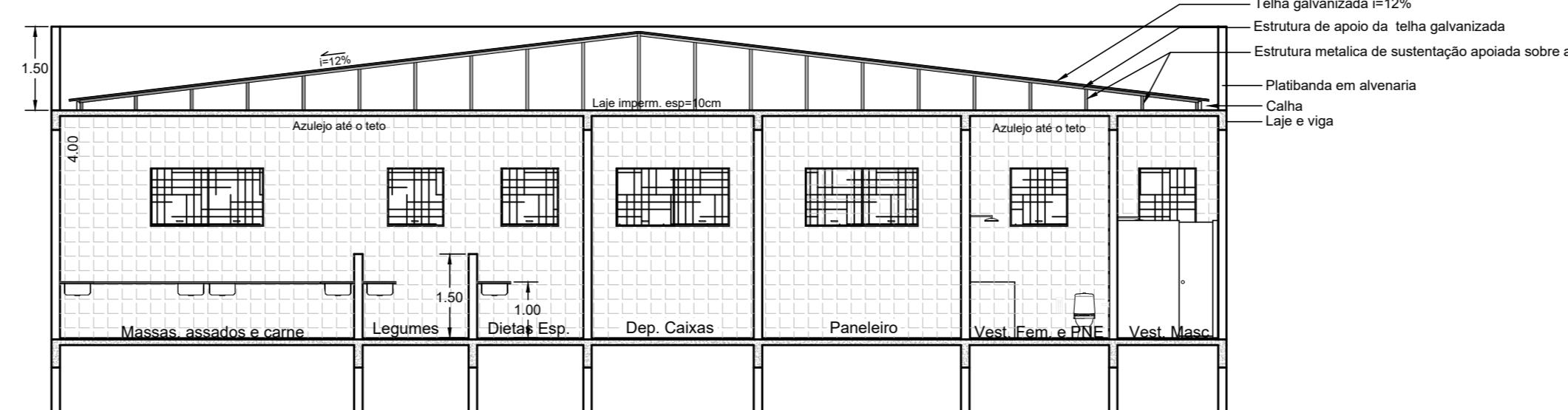

CORTE C-C
ESCALA 1:100

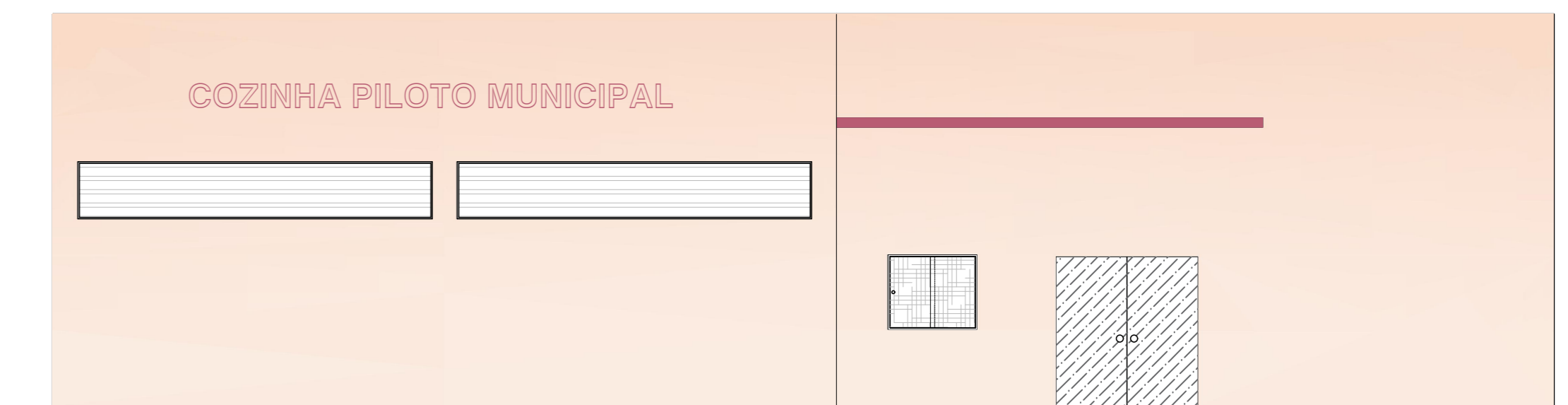

FACHADA
ESCALA 1:75

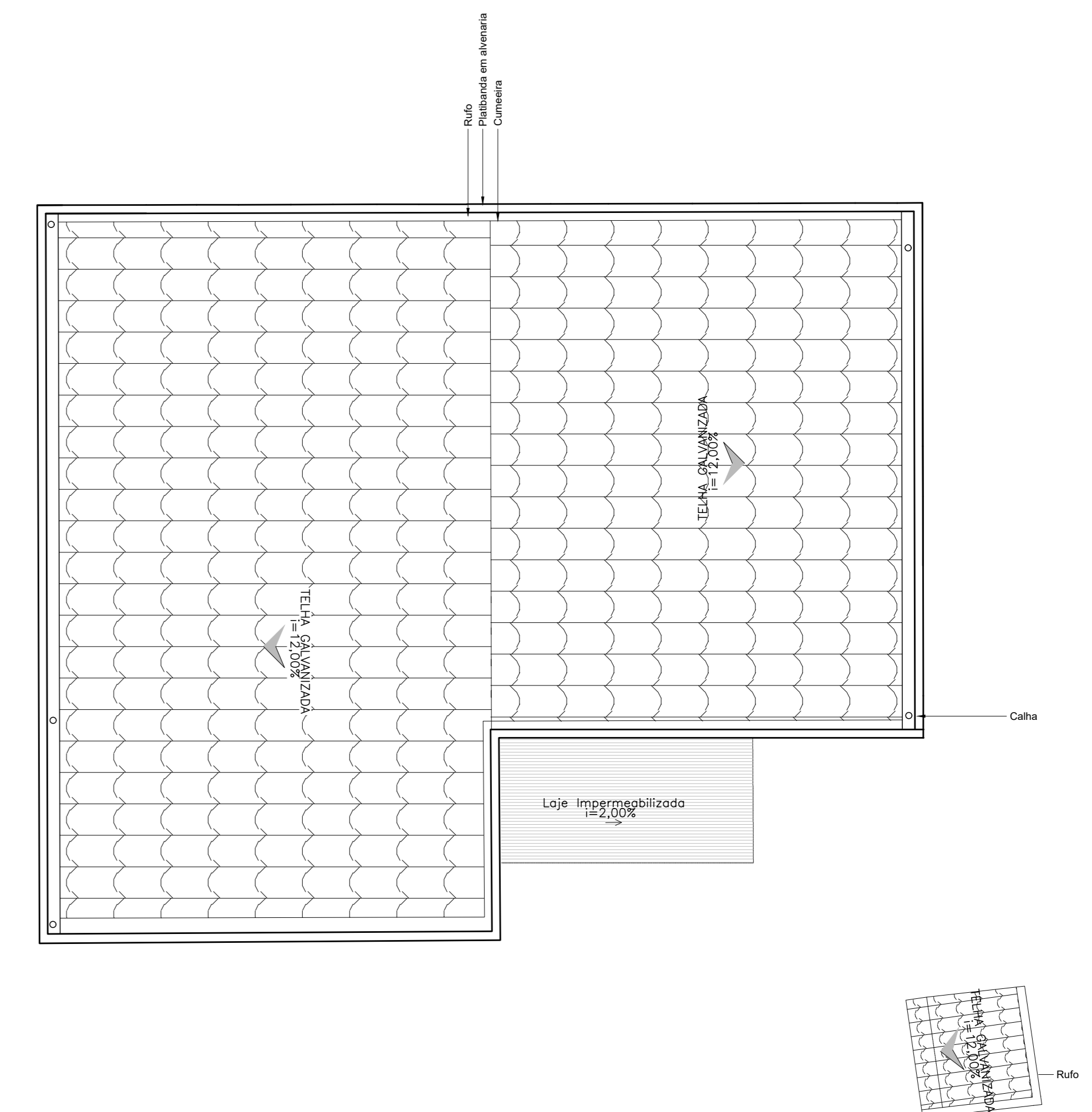

COBERTURA
ESCALA 1:100

- NOTAS**
- Medidas em metros;
 - Azulejo em todas as áreas que integram com a cozinha;
 - As águas pluviais serão lançadas na sarjeta;
 - Durante e após a obra serão removidos quaisquer entulho;
 - Toda dúvida técnica deverá ser consultado o engenheiro projetista e executor;
 - Piso cerâmico em todo edifício, seguindo especificações de memorial;
 - Toda a edificação atendem as normas para PNE;
 - Demarcação e preparação de piso da Câmara Fria em EPS.

LEGENDA
Grelha largura = 15,00cm

ESQUADRIAS					
ITEM	QUANT.	PEITORIL	LARGURA X ALTURA	MATERIAL	
JANELAS					
J1	2	2,70	5,00 X 0,80	VENEZIANA INDUSTRIAL C/ ALETAS EM PVC	
J2	1	2,70	3,60 X 0,80	VENEZIANA INDUSTRIAL C/ ALETAS EM PVC	
J3	3	1,10	1,20 X 1,00	VIDRO 2 FOLHAS	
J4	1	1,10	1,50 X 1,00	VIDRO FIXO	
J5	5	2,00	1,00 X 1,00	VIDRO MÁXIMO AR	
J6	4	2,00	2,00 X 1,00	VIDRO MÁXIMO AR	
PORTAS					
P1	2	-	2,00 X 2,50	FERRO - CORRER	
P2	5	-	0,90 X 2,10	ALUMÍNIO CHAPA LISA	
P3	1	-	2,00 X 2,10	FERRO 2 FOLHAS	
P4	2	-	0,90 X 2,10	VIDRO	
P5	1	-	0,90 X 2,10	ALUMÍNIO ADAPTADA PNE	
P6	2	-	0,90 X 2,10	FERRO	
P7	1	-	12,20 X 2,50	PORTÃO DE CORRER EM TELA DE AÇO GALVANIZADO	

PROJETO ARQUITETÔNICO **FOLHA: unica**

CONSTRUÇÃO DE EDIFICAÇÃO PARA COZINHA PILOTO
ASSUNTO:

PREFEITURA MUNICIPAL DE CAPELA DO ALTO
PROPRIETÁRIO:

RUA TIRADENTES, 160
CENTRO
LOCAL:

18/MAR/2019
DATA:

CAPELA DO ALTO/SP INDICADA
CIDADE - ESTADO ESCALA:

SITUAÇÃO:

DECLARO QUE A APROVAÇÃO DO PROJETO NÃO IMPLICA, POR PARTE DA PREFEITURA, NO RECONHECIMENTO DO DIREITO DE PROPRIEDADE DO TERRENO.

PROPRIETÁRIO:
PREFEITURA MUNICIPAL DE CAPELA DO ALTO
CNPJ Nº 46.634.077/0001-14

AUTORA DO PROJETO E RESPONSÁVEL TÉCNICA:
Eng. Laila Pereira Pires Camillo
CREA Nº 507.031.870.7/SP
ART NºXXXXXXXXXXXXXXX

ÁREA:
TERRENO 1.822,41m²
NOVA CONSTRUÇÃO 322,37m²