

**CORTE A-A**  
ESCALA 1:100

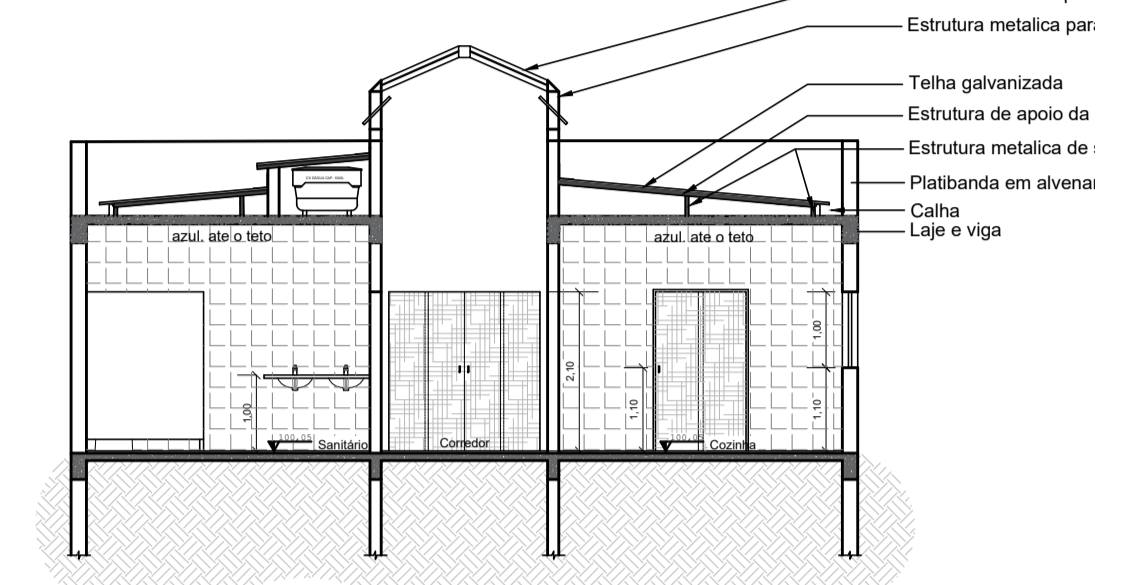

**CORTE B-B**  
ESCALA 1:100

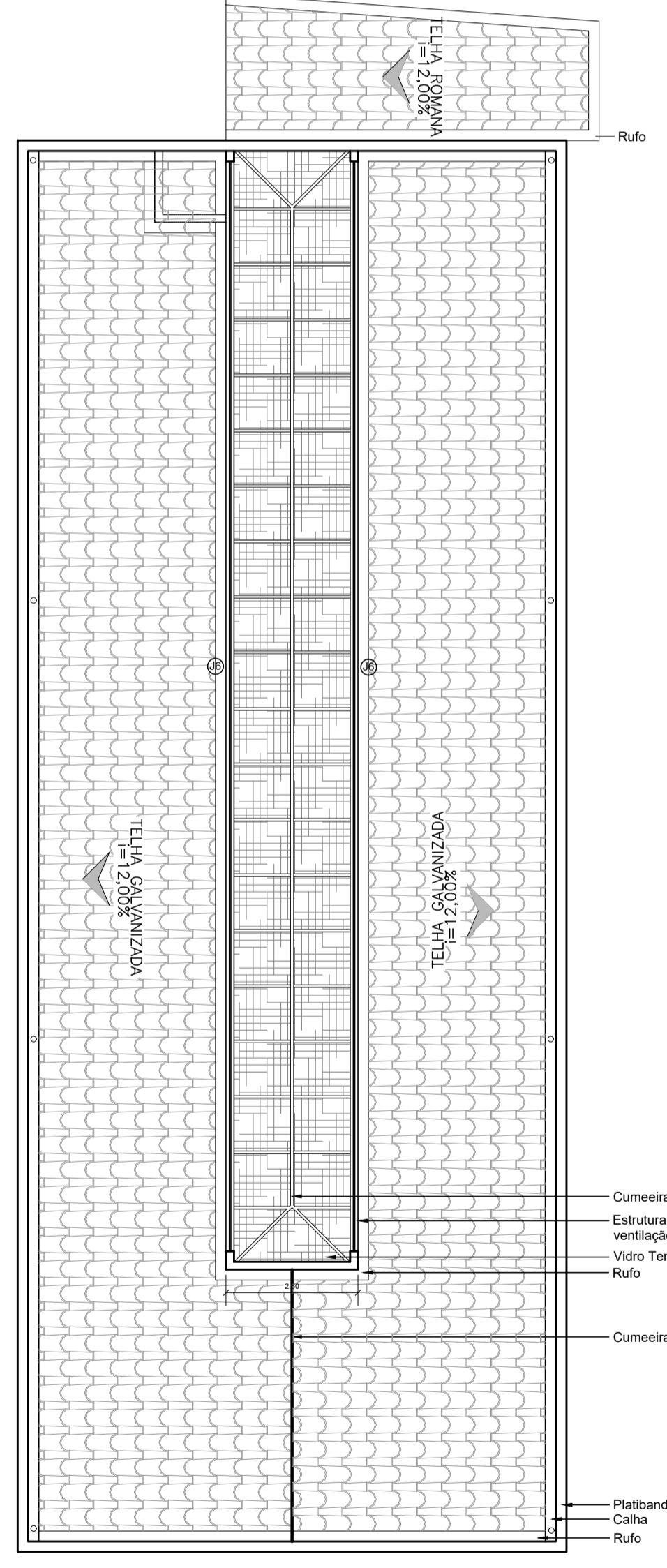

**COBERTURA**  
ESCALA 1:100

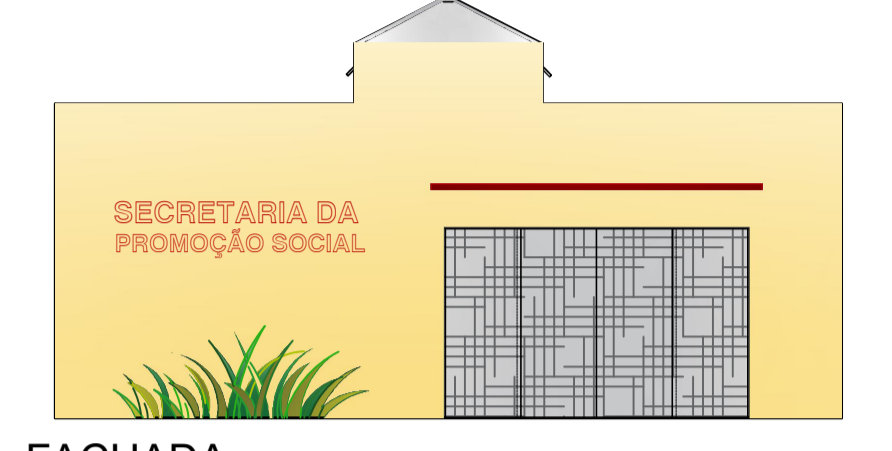

**FACHADA**  
ESCALA 1:100

| ESQUADRIAS |        |          |                  |                                     |
|------------|--------|----------|------------------|-------------------------------------|
| ITEM       | QUANT. | PEITORIL | LARGURA X ALTURA | MATERIAL                            |
| JANELAS    |        |          |                  |                                     |
| J1         | 7      | 1,10     | 1,20 X 1,00      | VIDRO 2 FOLHAS                      |
| J2         | 10     | 1,95     | 1,35 X 0,60      | VIDRO MÁXIMO AR                     |
| J3         | 3      | 1,50     | 0,60 X 0,60      | VIDRO MÁXIMO AR                     |
| J4         | 1      | 1,95     | 2,60 X 0,60      | VIDRO MÁXIMO AR                     |
| J5         | 1      | 1,95     | 1,00 X 0,60      | VIDRO MÁXIMO AR                     |
| J6         | 2      | 3,20     | 0,50 X 20,65     | VIDRO MÁXIMO AR                     |
| PORTAS     |        |          |                  |                                     |
| P1         | 1      | -        | 4,00 X 2,50      | VIDRO TEMPERADO 4 FOLHAS AUTOMÁTICA |
| P2         | 14     | -        | 0,90 X 2,10      | VIDRO TEMPERADO                     |
| P3         | 1      | -        | 0,90 X 2,10      | MADEIRA C/ BARRAS PNE               |
| P4         | 2      | -        | 0,90 X 2,10      | MADEIRA                             |
| P5         | 1      | -        | 2,00 X 2,10      | VIDRO TEMPERADO 4 FOLHAS            |
| P6         | 1      | -        | 1,20 X 2,10      | VIDRO TEMPERADO 2 FOLHAS            |
| P7         | 1      | -        | 0,60 X 2,10      | PORTÃO EM ALUMÍNIO                  |

**PLANTA BAIXA**  
ESCALA 1:100

**RUA JOSE MACHADO**

- NOTAS**
- Medidas em metros;
  - Azulejo nas áreas molhadas h=3,00m;
  - As águas pluviais serão lançadas na sarjeta;
  - Durante e após a obra serão removidos quaisquer entulho;
  - A cobertura será em telha galvanizada com estrutura metálica conforme corte;
  - Piso cerâmico em todo edifício, seguindo especificações de memorial;
  - Toda a edificação atende as normas para PNE;
  - Mobília ilustrativa opcional;
  - Toda dúvida técnica deverá ser consultado o engenheiro projetista e executor.

**PROJETO ARQUITETÔNICO** **FOLHA: unica**

**CONSTRUÇÃO DE EDIFICAÇÃO PARA SECRETARIA DA PROMOÇÃO SOCIAL**  
ASSUNTO:  
**PREFEITURA MUNICIPAL DE CAPELA DO ALTO**  
PROPRIETÁRIO:  
**RUA JOSÉ MACHADO, 26**  
CENTRO  
LOCAL:  
**CAPELA DO ALTO/SP** INDICADA  
CIDADE - ESTADO  
ESCALA:  
**18/MAR/2019**  
DATA:

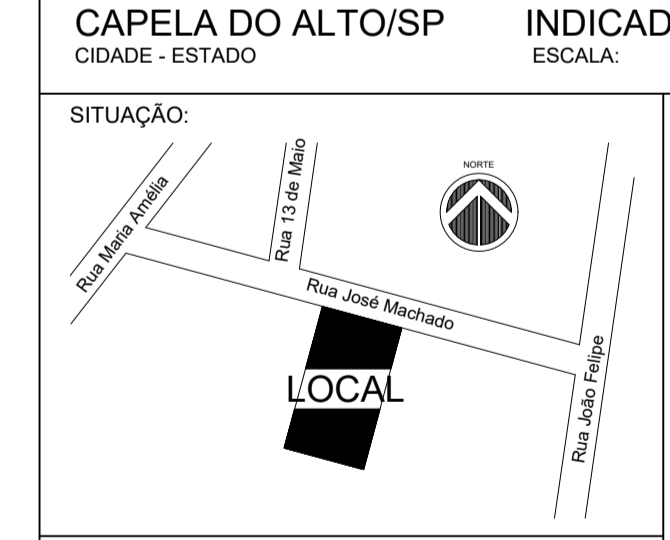

DECLARO QUE A APROVAÇÃO DO PROJETO NÃO IMPLICA, POR PARTE DA PREFEITURA, NO RECONHECIMENTO DO DIREITO DE PROPRIEDADE DO TERRENO.

PROPRIETÁRIO:  
PREFEITURA MUNICIPAL DE CAPELA DO ALTO  
CNPJ N° 46.634.077/0001-14  
ÁREA:  
TERRENO ..... 1.699,47m²  
CONSTRUIDO ..... 382,37m²  
NOVA CONSTRUÇÃO ..... 295,98m²

AUTORA DO PROJETO E RESPONSÁVEL TÉCNICA:  
Eng. Laís Pereira Pires Camillo  
CREA n° 507.031.870.7/SP  
ART N° 28027230190316675