

IMPLANTAÇÃO - PAVIMENTAÇÃO
 ESCALA - 1:250
 ÁREA TOTAL DE PAVIMENTAÇÃO : 631,17 m²
 COMPRIMENTO TOTAL DE TRECHO À SER PAVIMENTADO: 132,90 m
 METROS DE GUIA E SARJETA À CONSTRUIR: 265,8 m
 ÁREA TOTAL DE CALÇADA À CONSTRUIR : 317,34 m²

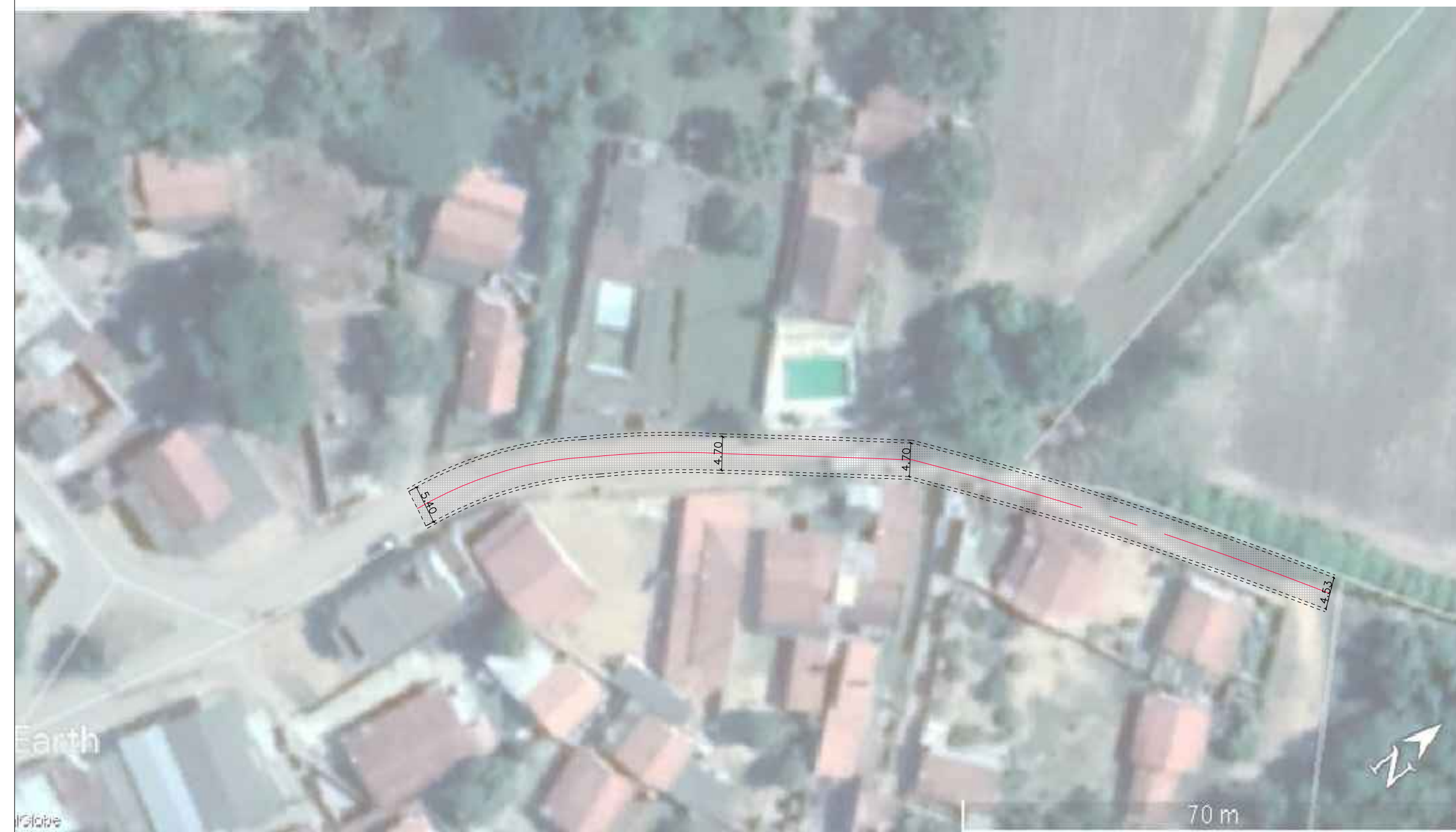

LEGENDA:

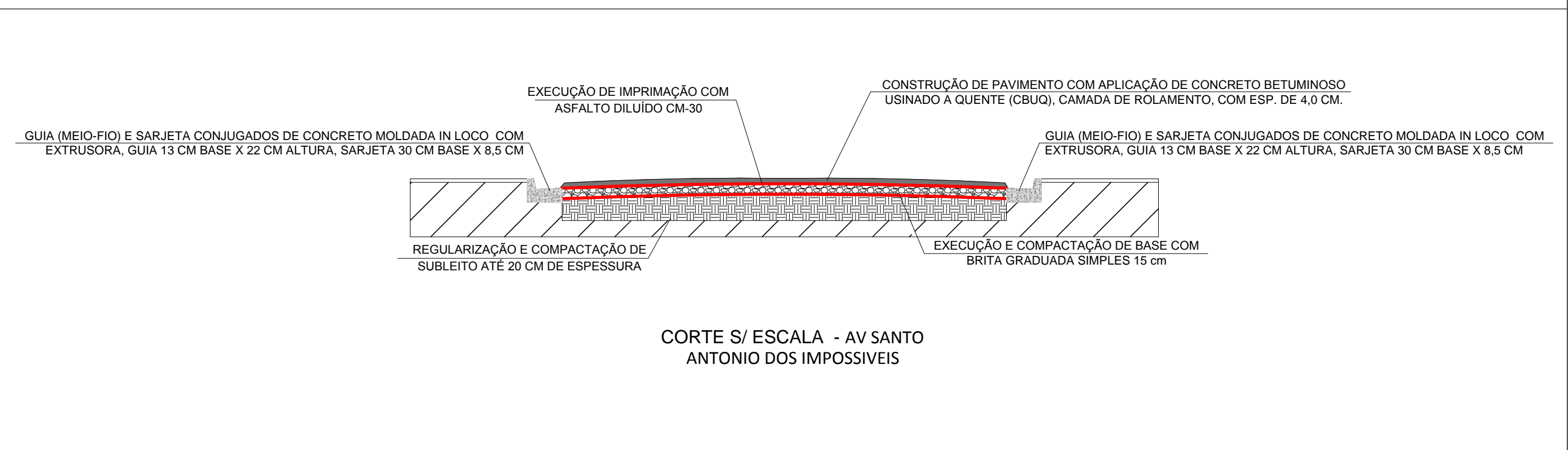
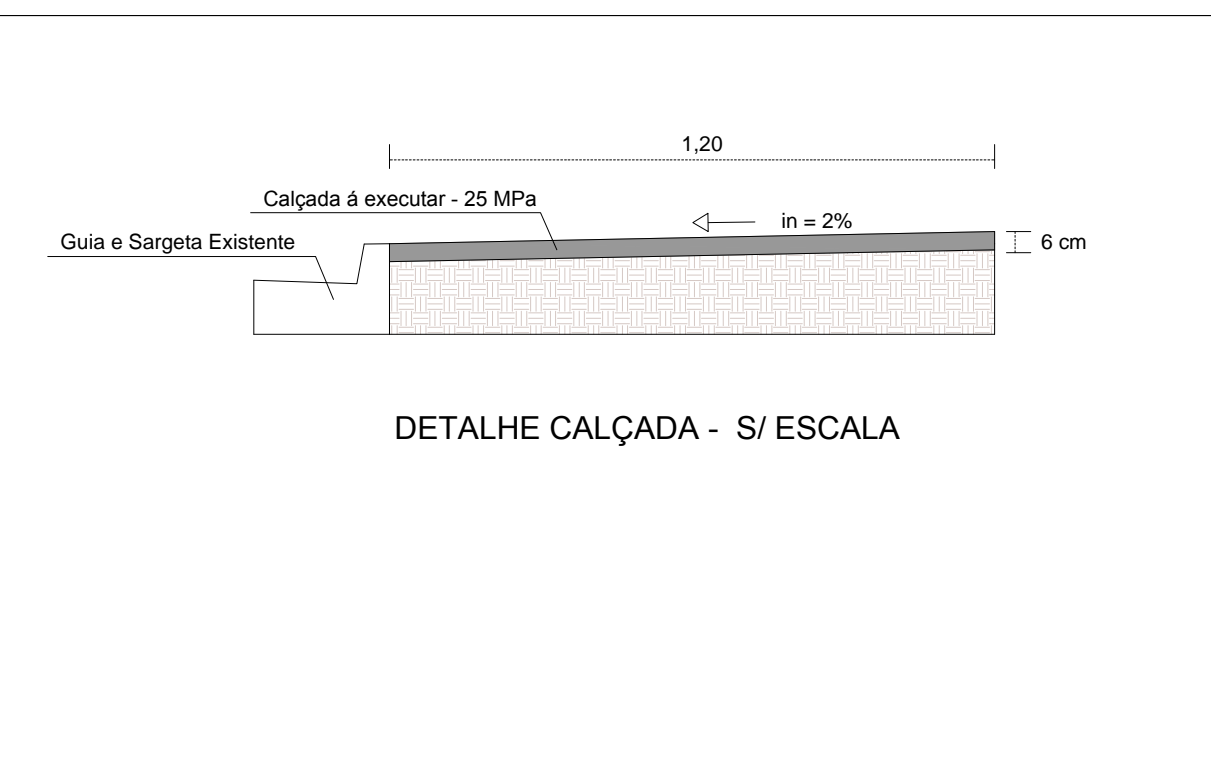
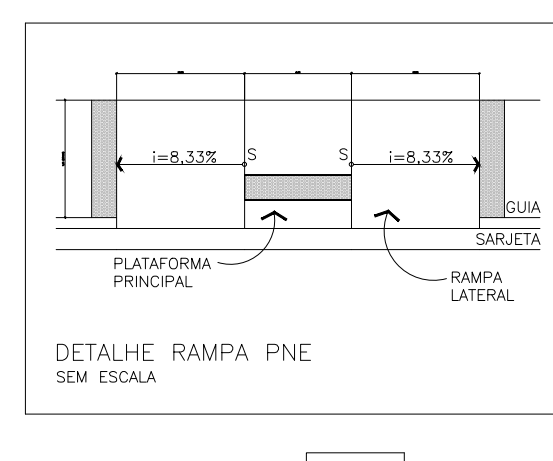
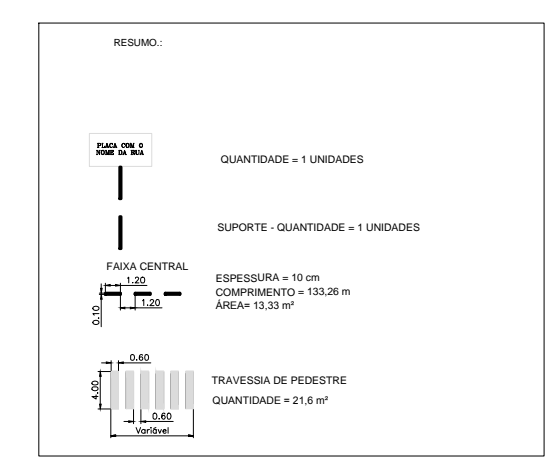

- LEGENDA**
- LOCAL À SER PAVIMENTADO
 - CALÇADA (existente)
 - GUIA E SARJETA (existente)
 - ESTACA DE MARCAÇÃO A CADA 20 m
 - CALÇADA À EXECUTAR
 - GUIA E SARJETA À EXECUTAR

PROJETO DE PAVIMENTAÇÃO URBANA		FOLHA: 02/09
OBRA: PAVIMENTAÇÃO LOCAL: AV SANTO ANTONIO DOS IMPOSSIVEIS BAIRRO: BAIRRO DO IPERO CIDADE: CAPELA DO ALTO - S.P. PROPRIETÁRIO: PREFEITURA MUNICIPAL DE CAPELA DO ALTO.		
SITUAÇÃO SEM ESCALA	DECLARO QUE A APROVAÇÃO DO PROJETO NÃO IMPLICA NO RECONHECIMENTO POR PARTE DA PREFEITURA DO DIREITO DE PROPRIEDADE DO TERRENO	
FOLHA DE LOCALIZAÇÃO	PREFEITO MUNICIPAL PÉRICLES GONÇALVES AUTOR DO PROJETO JOSE AUGUSTO DE VARELLA DELLAPE ENGENHEIRO CIVIL CREASP - 0600705272 ART - 28027230190023089	