

Notas:

- BA - 13 - Balcão de Atendimento granito (150x60cm) Padrão FDE
- PR - 09 - Conjunto de Prateleiras de Granilite (L=55cm) Padrão FDE
- SO - 23 - Soleira de Granito em nível Padrão FDE
- SO - 25 - Soleira de Granito rampada, desnível de até 2 cm Padrão FDE
- PF - 15 - Porta em chapa de Ferro Padrão FDE

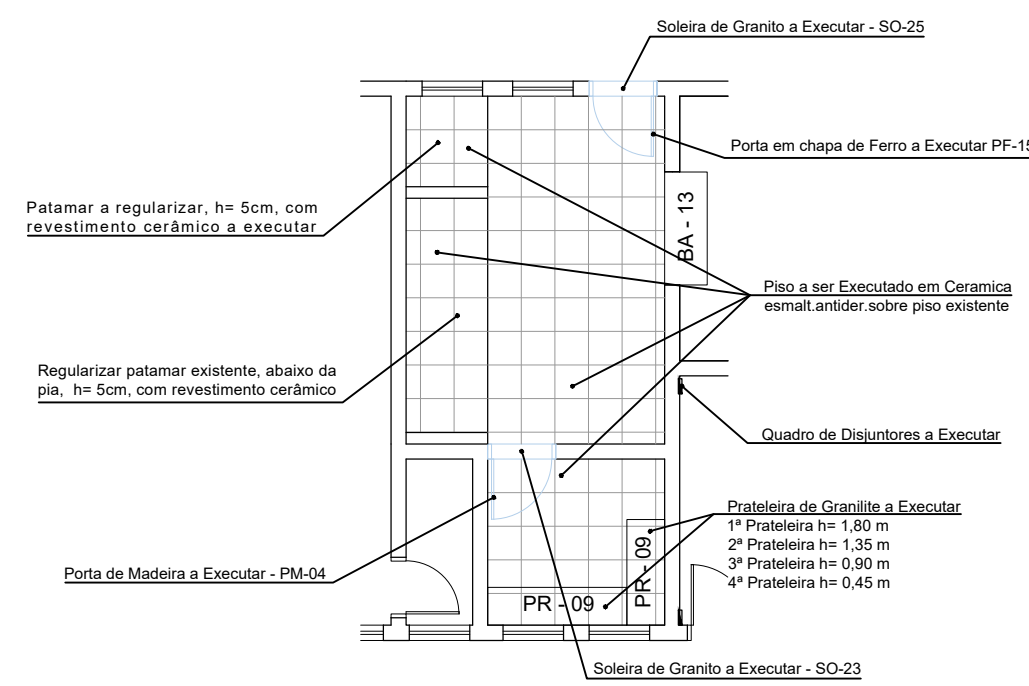

Detalhe de Cozinha a Reformar
Escala - 1:100

Execuções :

- Execução de hidráulica sanitária
- Regularização de Patamar
- Execução de piso em revestimento Cerâmico
- Execução de Revestimento Cerâmico em parede
- Execução de Pontos de elétrica e iluminação
- Execução de Balcão de atendimento (BA - 13)
- Execução de conjunto de Prateleiras (PR - 09)
- Execução de Esquadrias (Portas)
- Execução de Soleiras.

Demolições e Retiradas :

- Retirar Portas e batentes existentes
- Retirar Quadro de disjuntores existente (para instalação em parede oposta)
- Retirar ventiladores, interruptores, tomadas e pontos de iluminação existentes (para instalação de novos pontos).
- Retirar Balcão de Ferro Existente(Balcão para merenda)
- Demolir Patamar Existente ao lado da Pia.
- Demolir Piso e Contrapiso (somente no local a ser executada a tubulação hidrossanitária.)
- Demolir Revestimento Cerâmico Existente.
- Rasgo para a execução de pontos de elétrica.

Demolições e Retiradas :

- Retirar portas e batentes existentes
- Retirar pia ou lavatório existente
- Demolir divisórias das cabines sanitárias em alvenaria
- Demolir piso e contrapiso e retirar tubulação hidrossanitária existente
- Retirar qualquer revestimento cerâmico existente.

Detalhe 01 - A
Projeto de Demolição

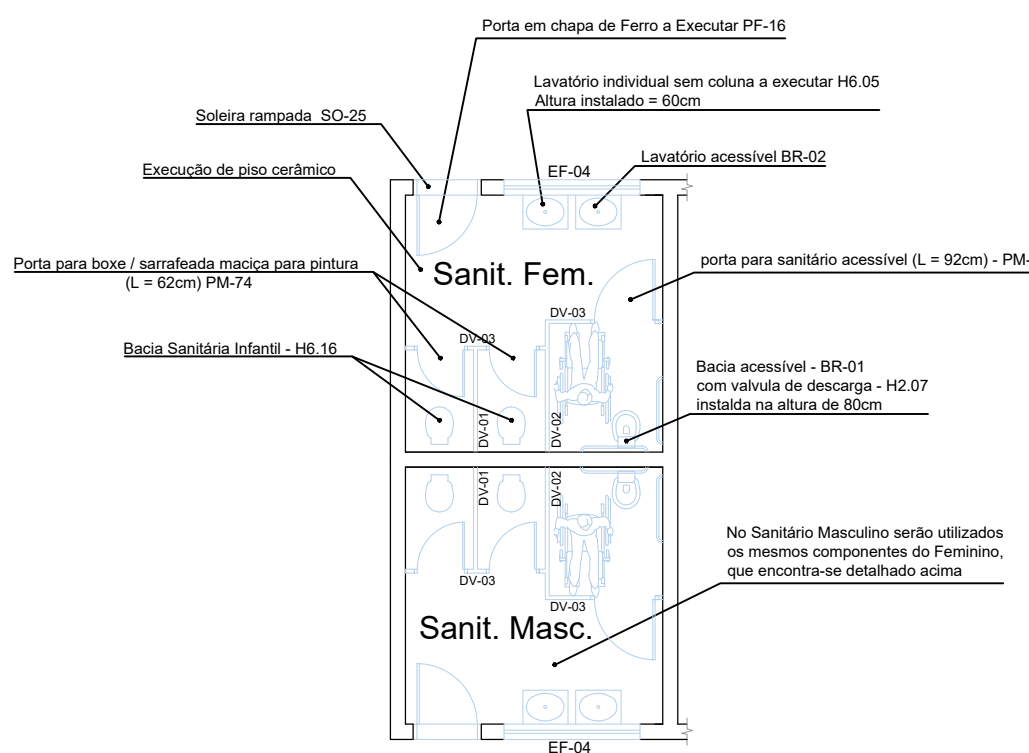

Detalhe 01 - B
Projeto Executivo de Reforma

Notas:

- PF - 16 - Porta em chapa de ferro (L = 92cm) - Padrão FDE
- PM - 74 - Porta para box / sarrafeada maciça para pintura (L = 62cm)
- H6.05 --- Lavatório individual sem coluna a executar Altura instalado = 60cm - Padrão FDE
- H6.16 --- Bacia Sanitária Infantil
- BR - 02 - Lavatório acessível - Padrão FDE
- PM - 75 - porta para sanitário acessível (sarraf. maciça para pintura) batente metálico (L = 92cm)
- BR - 01 - Bacia Sanitária acessível
- H2.07 --- Válvula de descarga
- SO - 25 - Soleira de Granito rampada, desnível de até 2 cm Padrão FDE

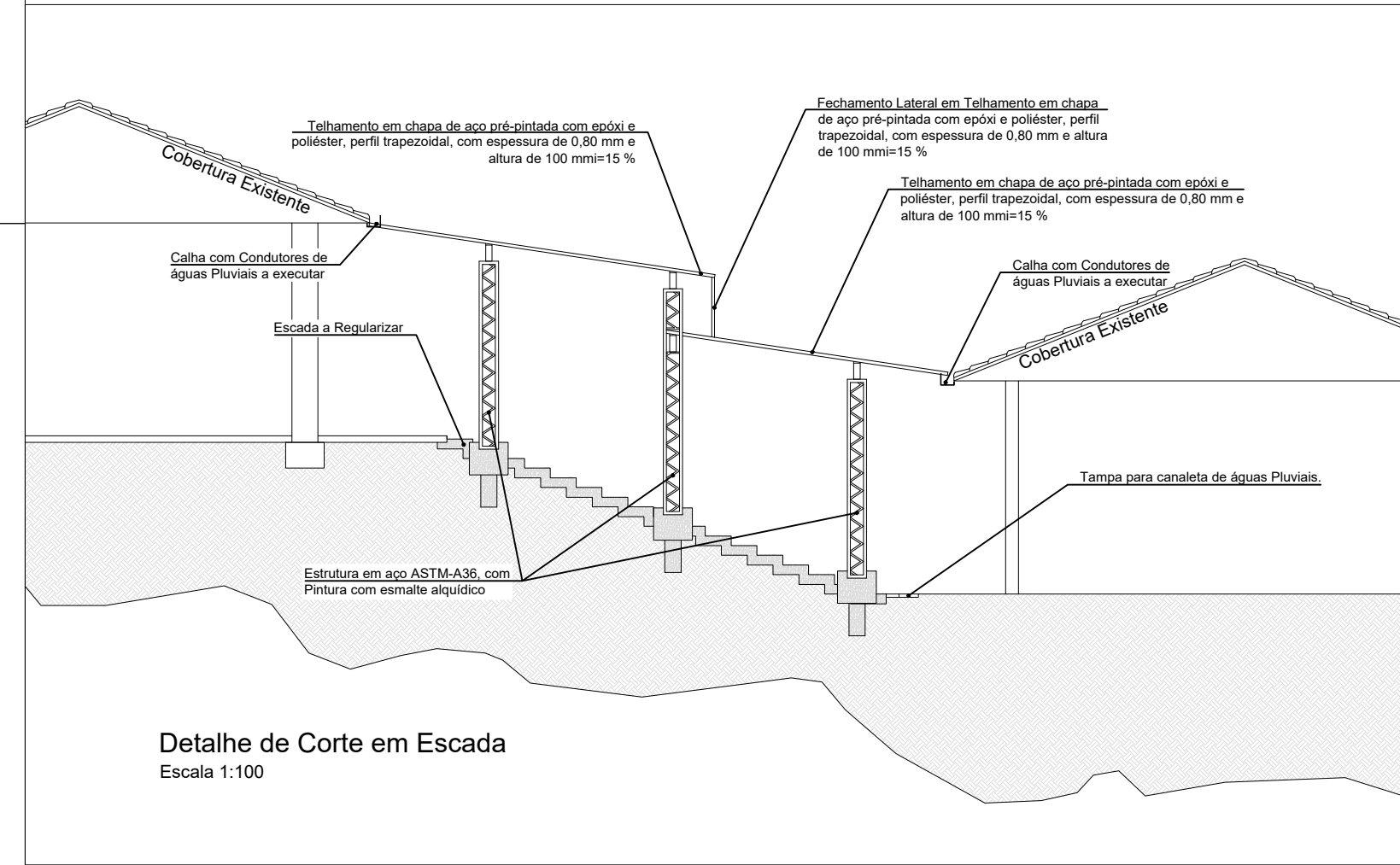

Detalhe de Corte em Escada
Escala 1:100

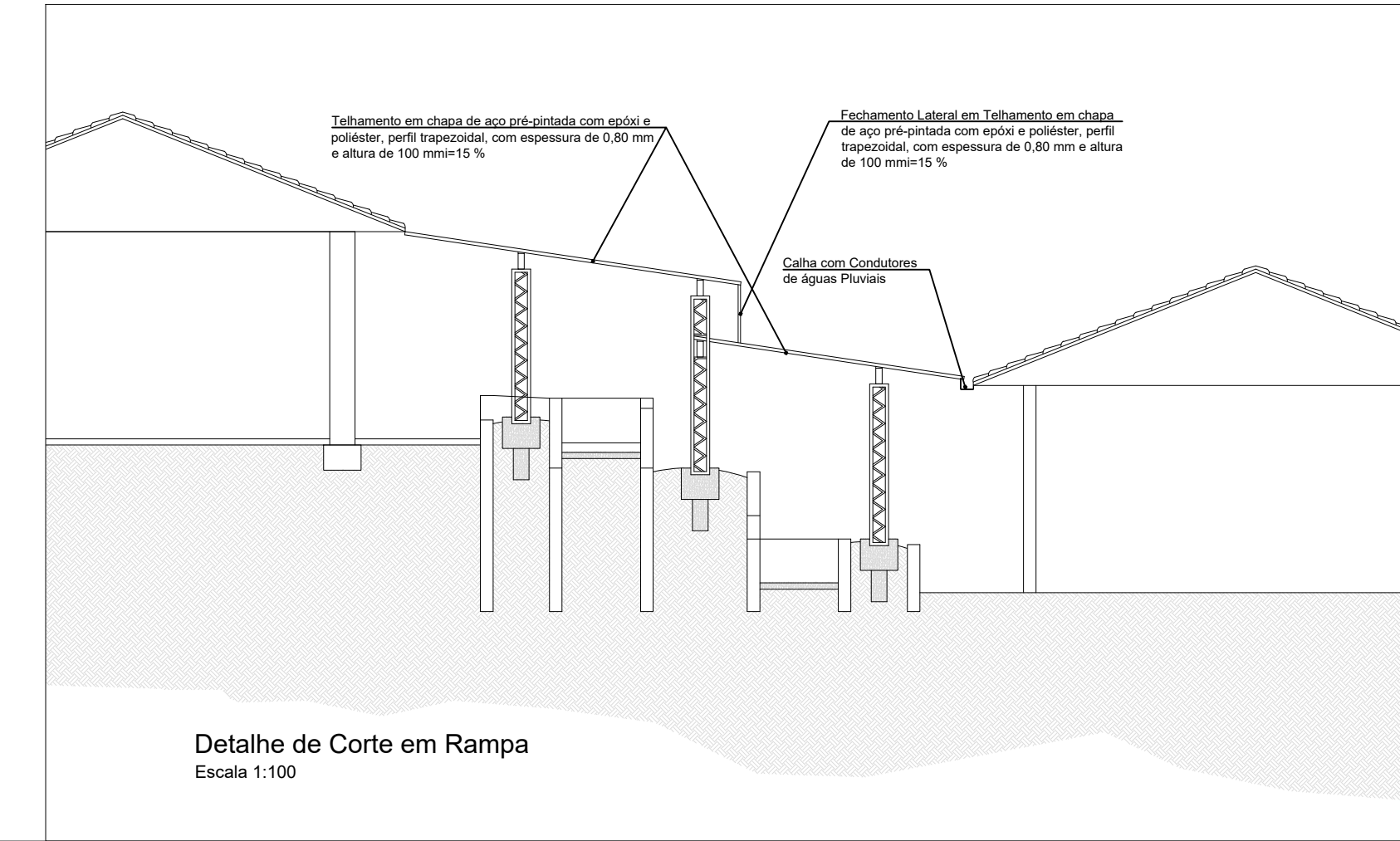

Detalhe de Corte em Rampa
Escala 1:100

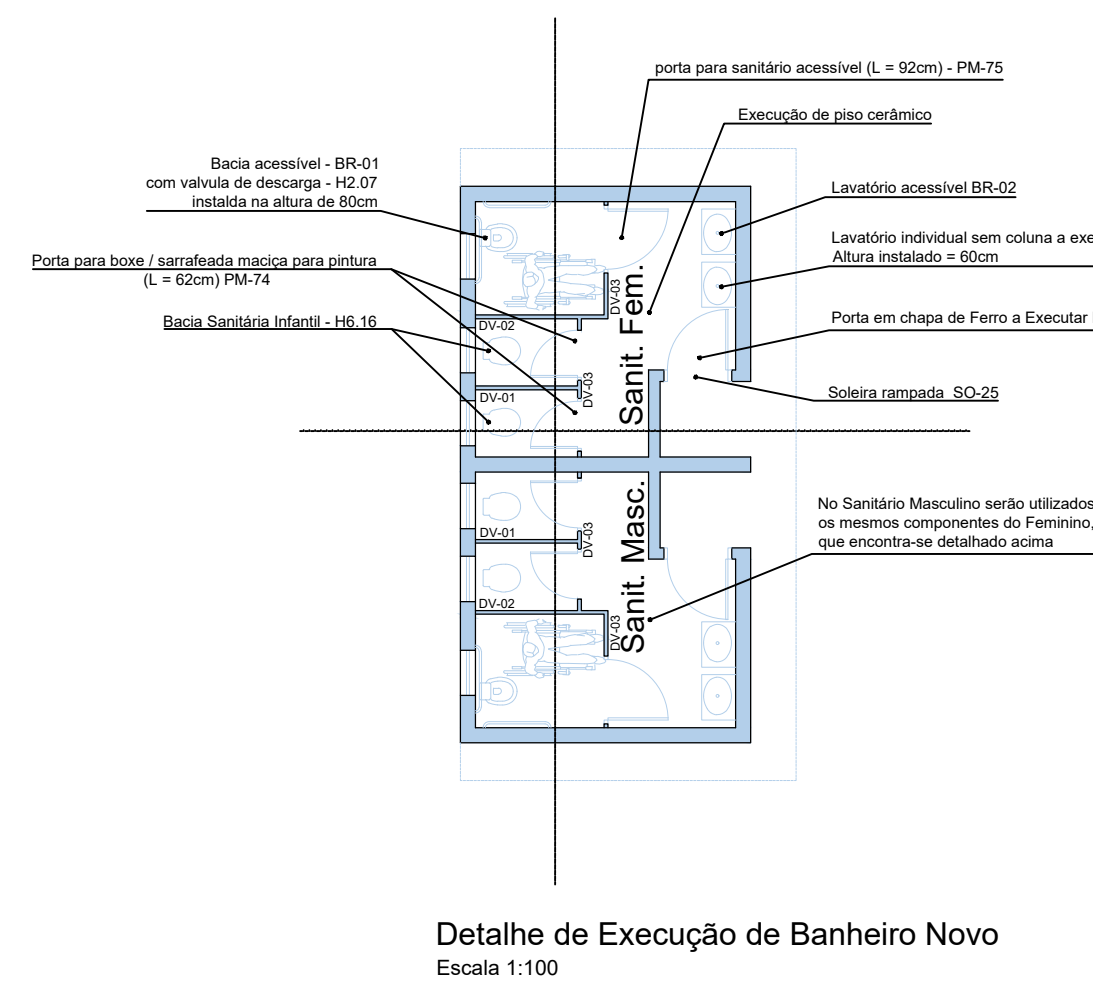

Detalhe de Execução de Banheiro Novo
Escala 1:100

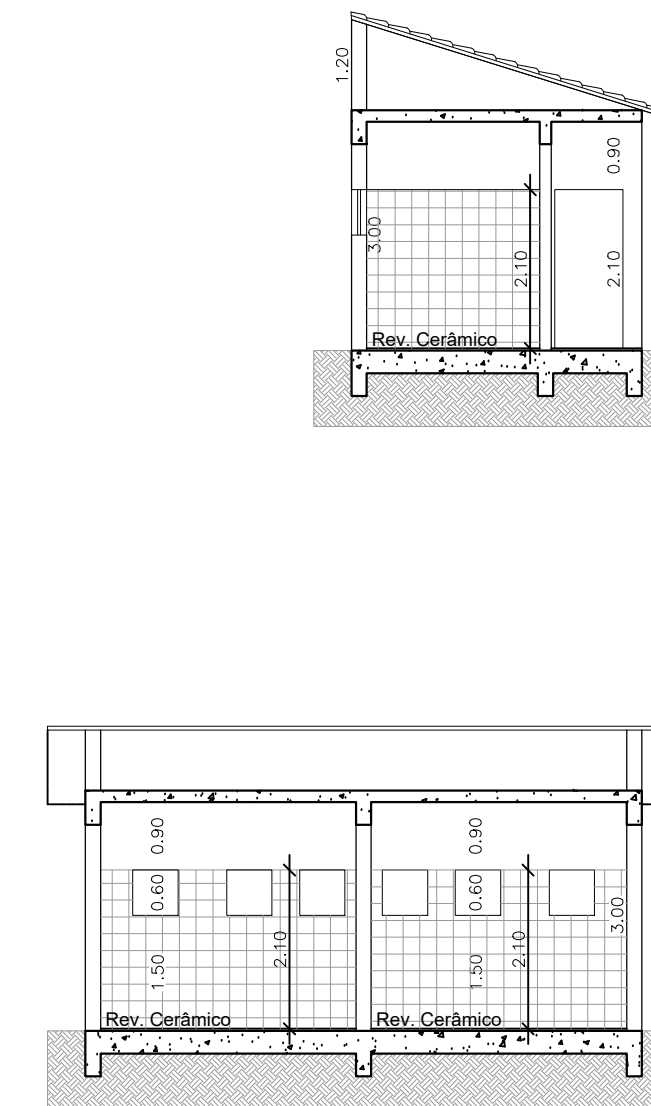

PROJETO DE EXECUÇÃO DE SERVIÇOS

FOLHA: 02/02

OBRA: REFORMA DA CRECHE ESCOLA TEREZA QUEVEDO
 PLANTA: DETALHE DE REFORMA DE COZINHA, DETALHE DE EXECUÇÃO DE BANHEIRO NOVO, DETALHE DE COBERTURA E DETALHE DE REFORMA DE BANHEIRO EXISTENTE.
 LOCAL: RUA VICENTE ANTUNES NOGUEIRA, CENTRO
 CIDADE: CAPELA DO ALTO - S.P.
 PROPRIETÁRIO: PREFEITURA MUNICIPAL DE CAPELA DO ALTO.

SITUAÇÃO SEM ESCALA



DECLARO QUE A APROVAÇÃO DO PROJETO NÃO IMPLICA NO RECONHECIMENTO POR PARTE DA PREFEITURA NO DIREITO DE PROPRIEDADE DO TERRENO

PREFEITO MUNICIPAL
HENRIQUE DANIEL LEME

AUTOR DO PROJETO
LUCAS GODOY DE FREITAS FERREIRA
ENGENHEIRO CIVIL
CREASP - 5070095851

ART - 28027230191554777