

RELAÇÃO DO MATERIAL

ITEM	DESCRIÇÃO	DIÂM. (mm)	QUANTIDADE
1	REDUÇÃO EM FERRO FUNDIDO COM FLANGES	80X100	3,00un
2	TOCO EM FERRO FUNDIDO COM FLANGES: L=3,87m	80	2,00un
3	CURVA 90° EM FERRO FUNDIDO COM FLANGES	80	8,00un
4	TOCO EM FERRO FUNDIDO COM FLANGES: L=0,50m	80	2,00un
5	REDUÇÃO EM FERRO FUNDIDO COM FLANGES	80X125	4,00un
6	VÁLV. DE RET. EM FERRO COM FLANGES-TIPO PORTINHOLA	80	2,00un
7	REG. CAV. CHATO EM FERRO FUNDIDO COM FLANGES	80	4,00un
8	TOCO EM FERRO FUNDIDO COM FLANGES: L=1,00m	80	2,00un
9	TÉ EM FERRO FUNDIDO COM FLANGES	80X80	2,00un
10	TOCO EM FERRO FUNDIDO COM FLANGES: L=1,45m	80	1,00un
11	TOCO EM FERRO FUNDIDO COM FLANGES: L=1,30m	80	1,00un
12	TOCO EM FERRO FUNDIDO COM PONTA/FLANGE: L=0,33m	100	1,00un
13	CURVA 90° EM FERRO FUNDIDO COM BOLSAS	100	1,00un
14	HELIBOMBAS: HELICOIDAL MOD. 2HT-45/F 7,5cv	-	2,00un
15			
16			

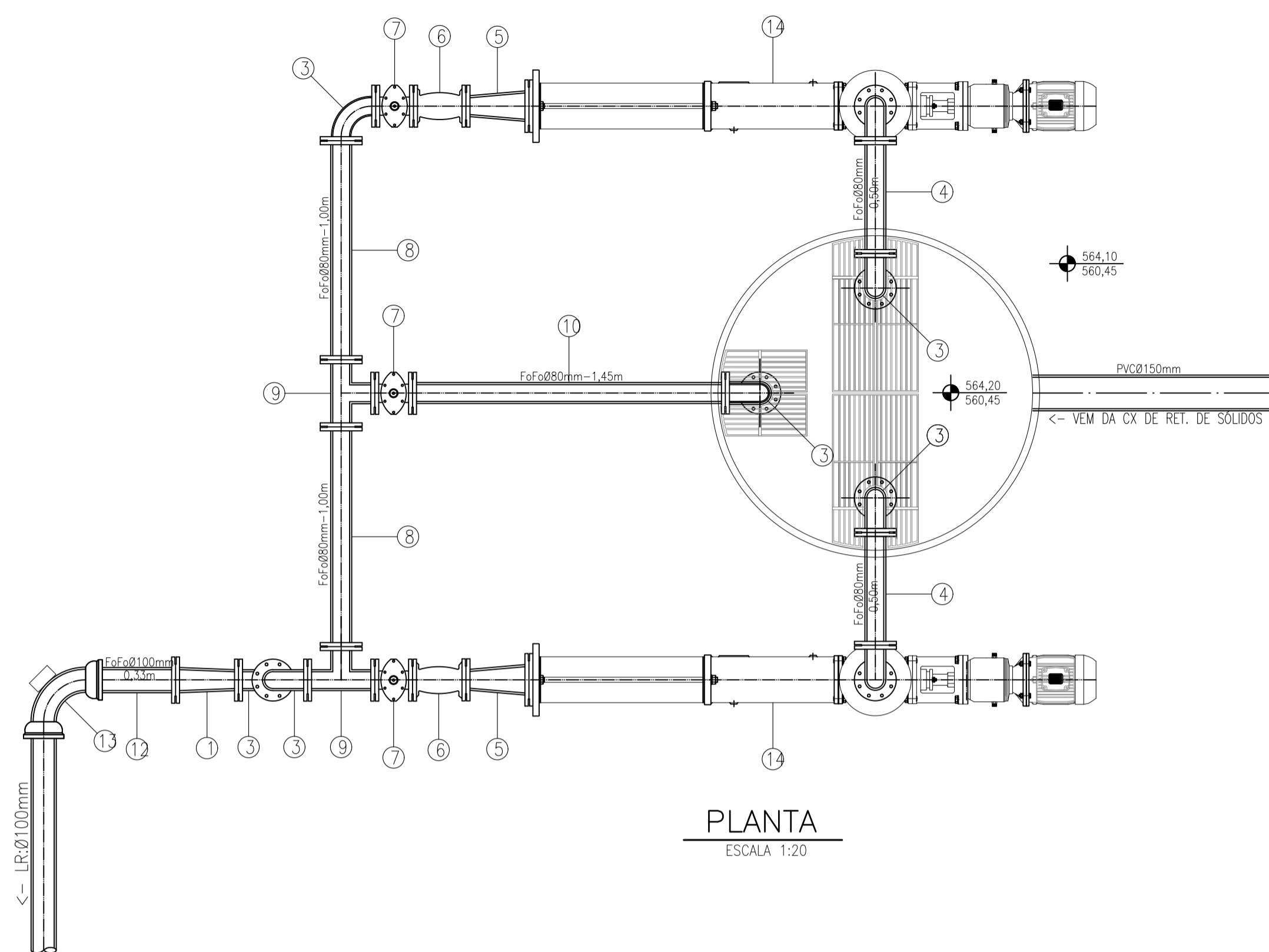

PLANTA
ESCALA 1:20

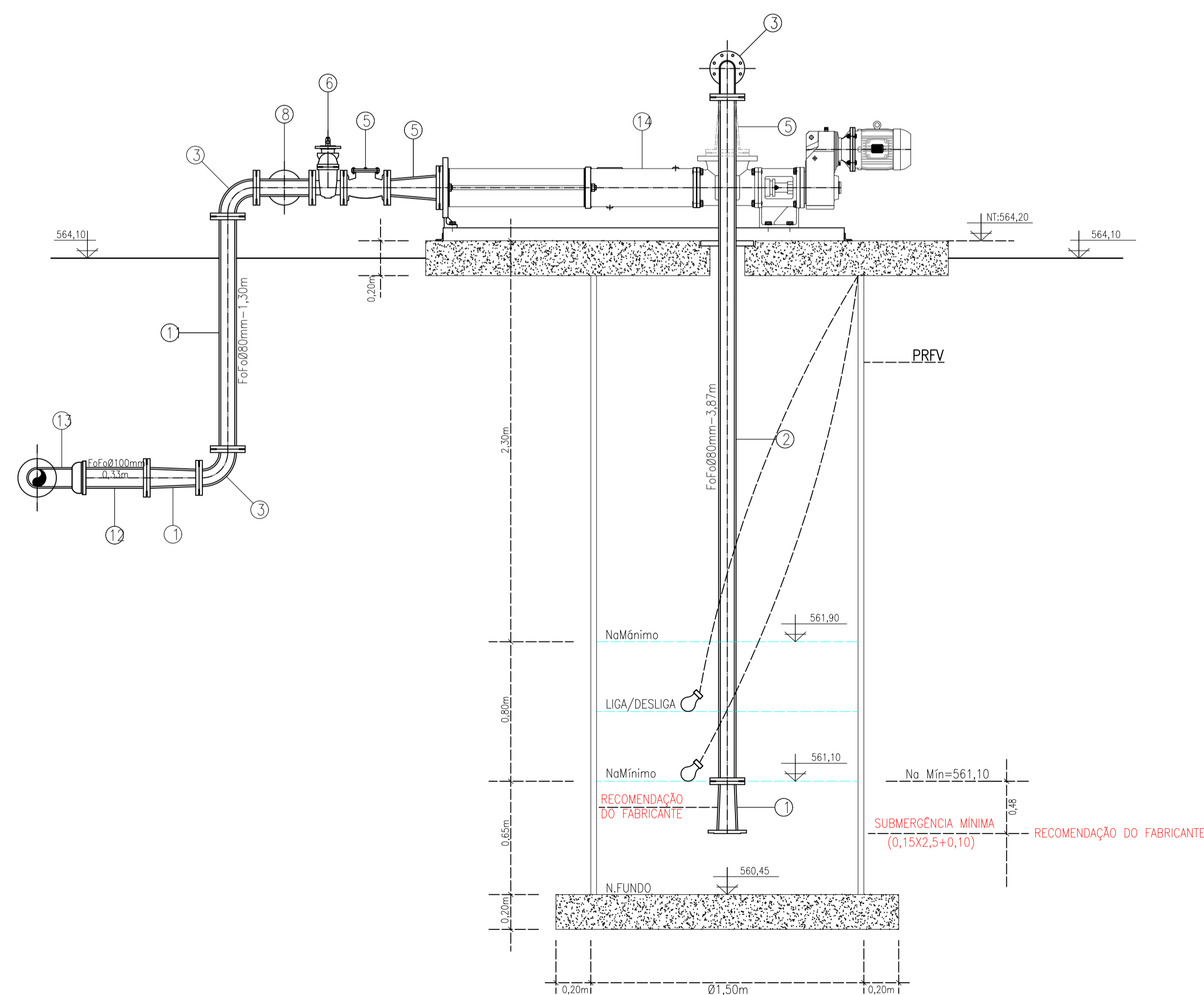

CORTE A-A
ESCALA 1:20

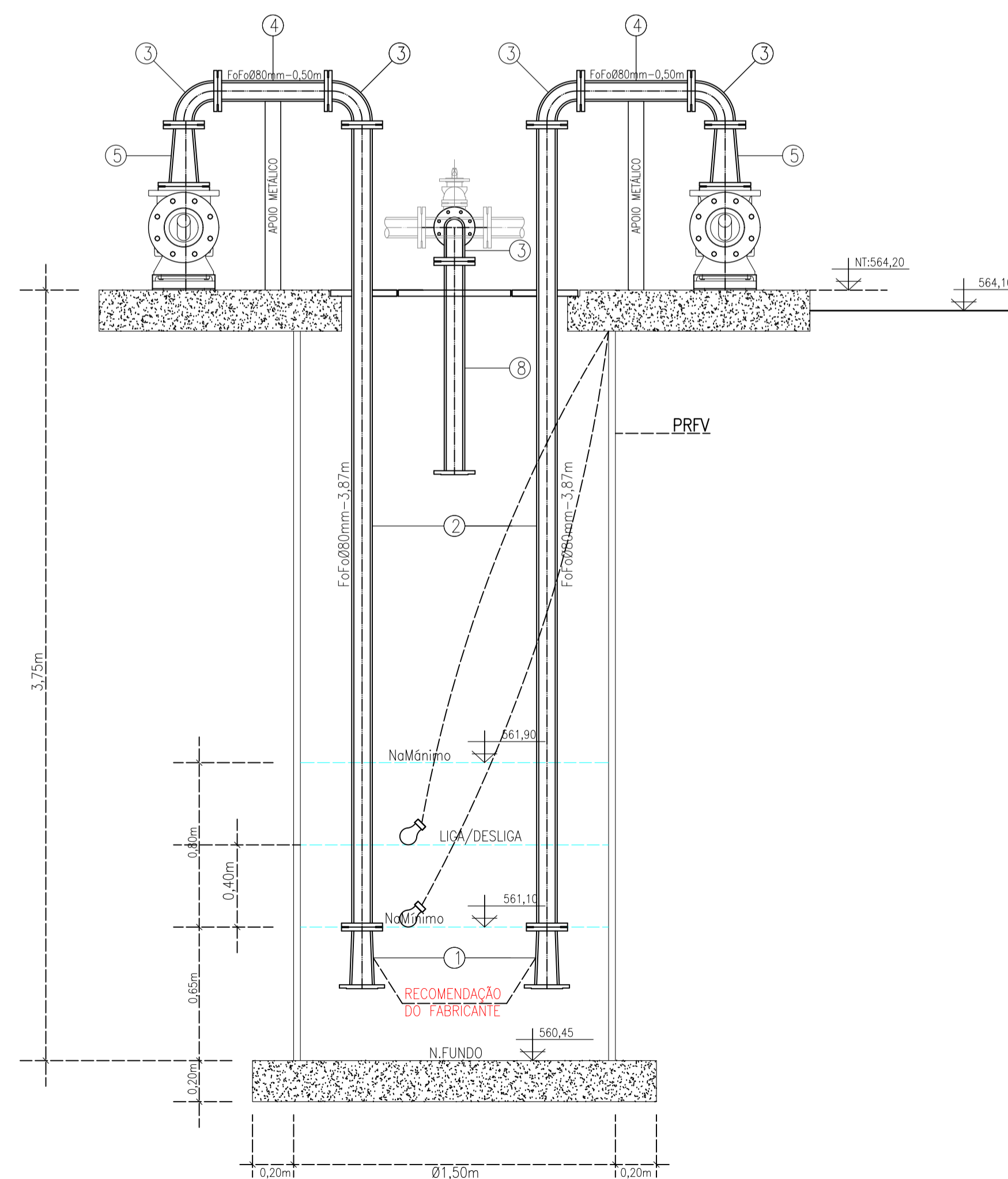

CORTE A-A
ESCALA 1:20

ESTAÇÃO ELEVATÓRIA

Nº UNs:
140

CIDADE: CAPELA DO ALTO - SP.
ENDEREÇO: ESTRADA SEVERINO OLIVEIRA - BAIRRO CANGUEIRA
PROPRIETÁRIO: PREFEITURA MUNICIPAL DE CAPELA DO ALTO
AUTOR DO PROJETO E RESPONSÁVEL TÉCNICO: JOSÉ ANTONIO KNITTEL

ASSUNTO: SISTEMA DE ESGOTOS SANITÁRIOS
TÍTULO: ESTAÇÃO ELEVATÓRIA - DETALHAMENTO
VISTAS: PLANTA E CORTES

Nº DESENHO: 03 DATA: ABRIL-2019 ESCALA: 1:20 REVISÃO: 00 FOLHAS: 1/1

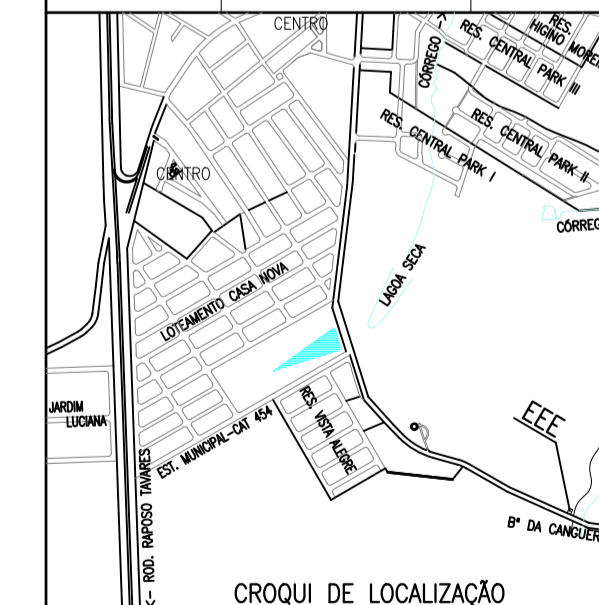

DECLARO QUE A APROVAÇÃO DO PROJETO NÃO IMPLICA NO RECONHECIMENTO, POR PARTE DA PREFEITURA MUNICIPAL, NO DIREITO DE PROPRIEDADE DO TERRENO.

PREFEITURA MUNICIPAL DE CAPELA DO ALTO
PÉRICLES GONÇALVES
PREFEITO MUNICIPAL

AUTOR DO PROJETO E RESPONSÁVEL TÉCNICO:
JOSÉ ANTONIO KNITTEL
ARQUITETO E URBANISTA
CREA - 0601536351
CAU A13.555-0

RRT Nº: 000008116931

APROVAÇÃO: