

Planta Baixa
Esc 1:100

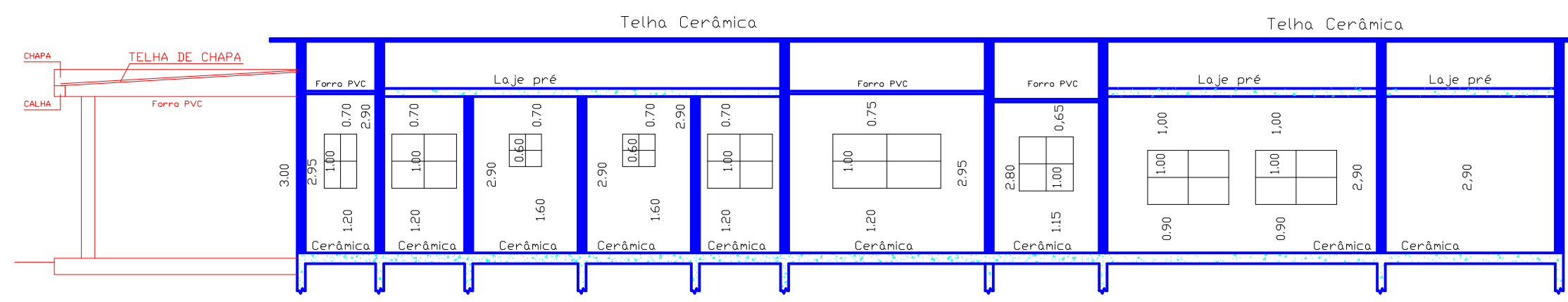

Corte A-A
Esc 1:100

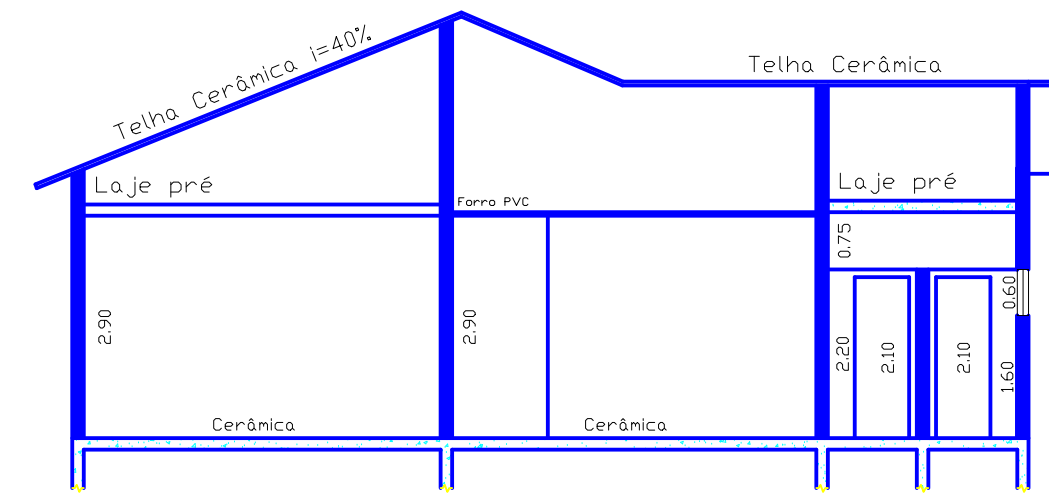

Corte B-B
Esc 1:100

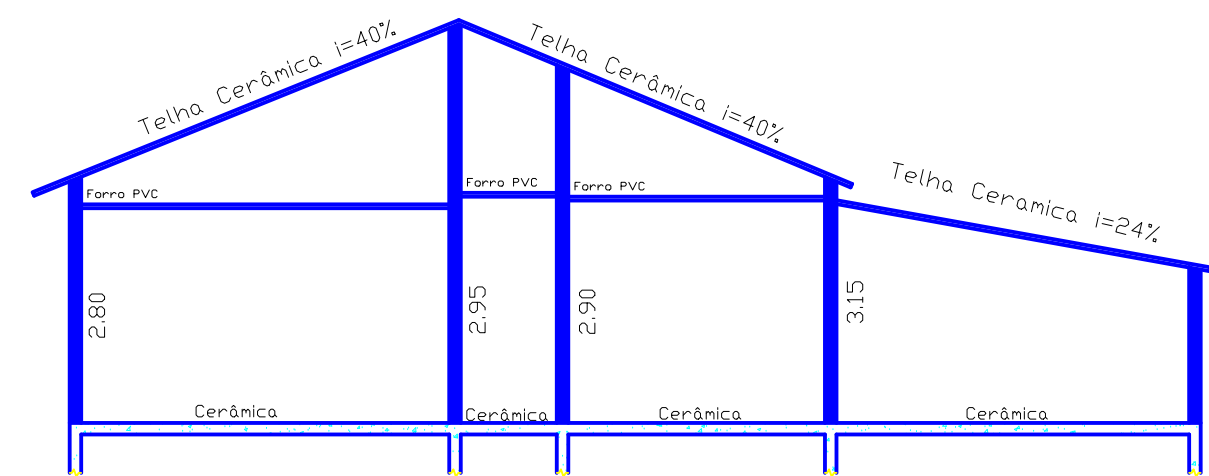

Corte C-C
Esc 1:100

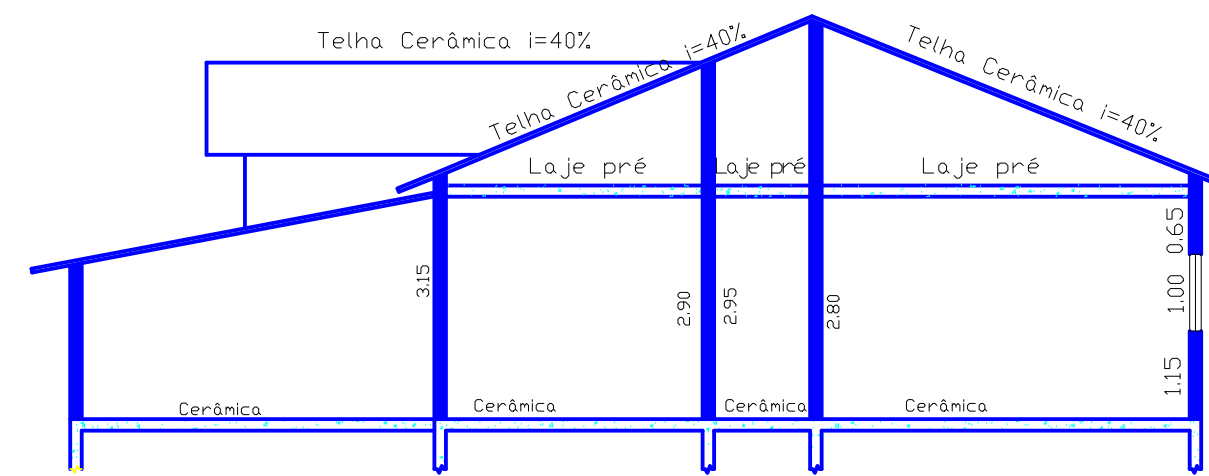

Corte D-D
Esc 1:100

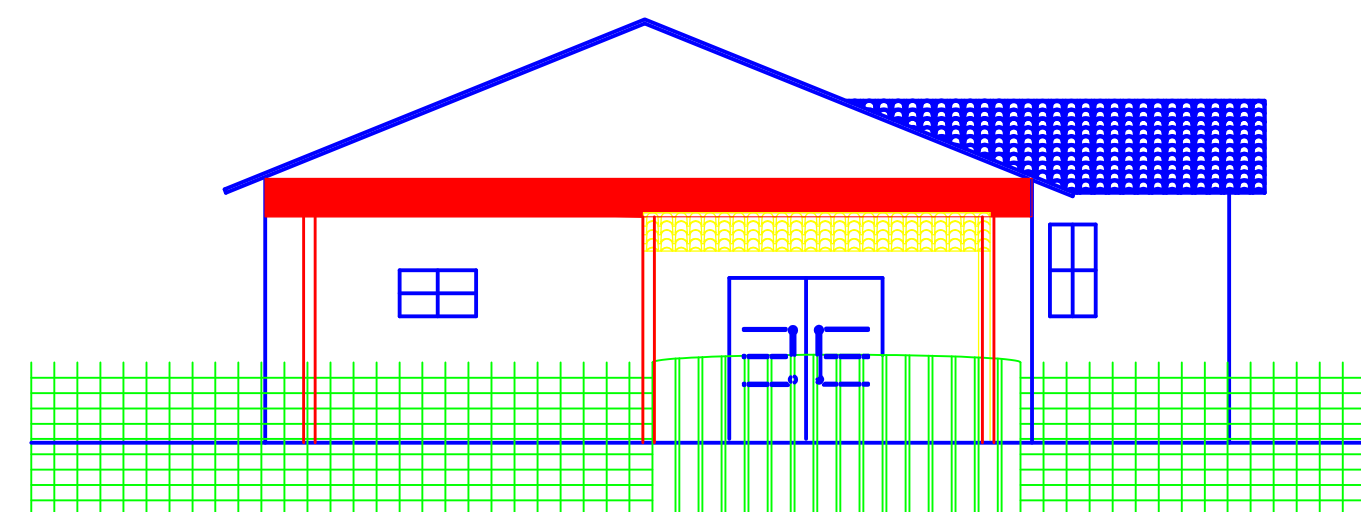

Fachada
Esc 1:100

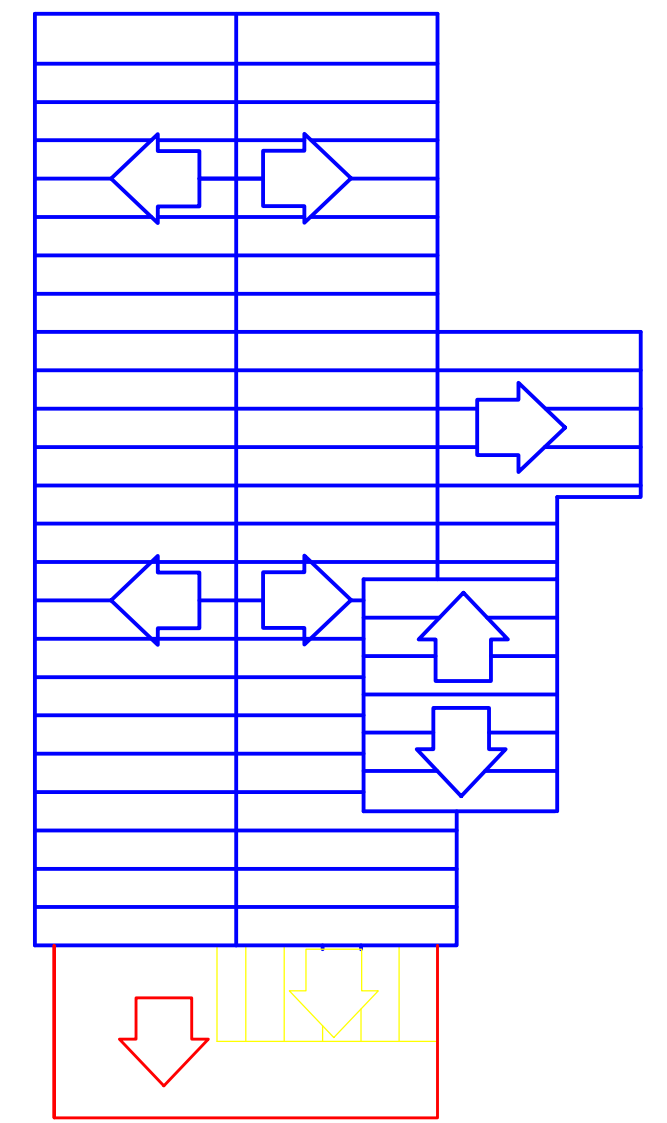

Telhado
Esc 1:200

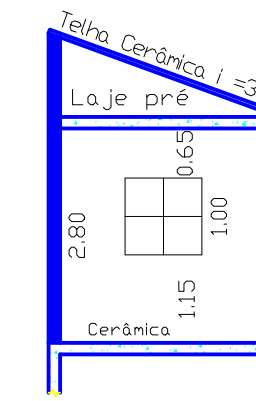

Corte E-E
Esc 1:100

■ Existente
■ à ampliar
■ à demolir

Quadro de Esquadrias - Janelas

JANELA	LARGURA	ALTURA	PEITITORIL
J1	1,00 M	1,60 M	0,60 M
J2	0,60 M	1,20 M	1,00 M
J3	1,20 M	1,20 M	1,20 M
J4	0,60 M	1,60 M	0,60 M
J5	2,00 M	1,20 M	1,20 M
J6	1,00 M	1,15 M	1,00 M
J7	0,60 M	1,60 M	0,60 M

Quadro de Esquadrias - Portas

PORTA	LARGURA	ALTURA
P1	2,00 M	2,10 M
P2	0,80 M	2,10 M
P3	0,87 M	2,10 M
P4	0,70 M	2,10 M
P5	0,90 M	2,10 M



Projeto Arquitetônico Folha 1/1

OBRA : Reforma da UBS - EFS Estratégia Saúde da Família "Prefeito Nelson Dos Santos" Bairro CDHU - Nova Capela
 LOCAL: Rua João Correa, nº 200 esquina com a Rua Salvador de Oliveira. Jardim Nova Capela - Capela do Alto - SP
 PROPRIETÁRIO:
 Prefeitura Municipal de Capela do Alto - SP

SITUAÇÃO S/ ESCALA

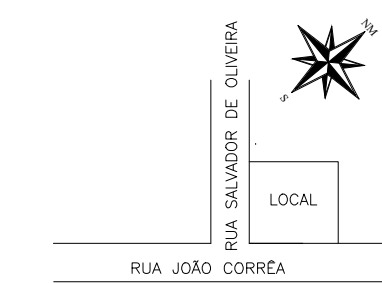

DECLARAÇÃO

DECLARO QUE A APROVAÇÃO DO PROJETO NÃO IMPLICA NO RECONHECIMENTO POR PARTE DA PREFEITURA DO DIREITO DE PROPRIEDADE DO TERRENO.

Pericles Gonçalves
Prefeito Municipal

ÁREAS (m²)

Terreno.....	1.129,21 m²
Existente.....	293,26 m²
À Demolir.....	12,62 m²
Cobertura Movel.....	45,00 m²
Total de Construção.....	325,64 m²

Autor do Projeto e Responsável
 José Antônio Knittel
 Arquiteto CAU-BR A 13555-0
 Depto de Obras e Serviços

RRT: 161823