

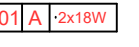









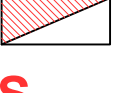

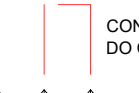
LEGENDA

-  LUMINÁRIA SOBREPOR LED TUBULAR
-  LUMINÁRIA REDONDA/QUADRADA DE SOBREPOR PARA LÂMPADA BASE E-27 DE LED
-  QUADRO DE DISTRIBUIÇÃO COM DISJUNTORES
-  INTERRUPTOR SIMPLES
-  IDENTIFICAÇÃO DO CIRCUITO
-  IDENTIFICAÇÃO DA LÂMPADA
-  CONVENÇÃO PARA IDENTIFICAÇÃO DO CABEAMENTO
-  FASE
-  RETORNO
-  ELETROCALHA GALVANIZADA ACIMA DA LAJE 100x50mm
-  ELETRODUTO GALVANIZADO ACIMA DA LAJE 1"
-  ELETRODUTO GALVANIZADO PARA DESCIDAS 3/4"
-  ELETRODUTO PVC PEAD ENTERRADO 2"



PLANTA BAIXA - PROJETO DE ILUMINAÇÃO
ESCALA: 1:50

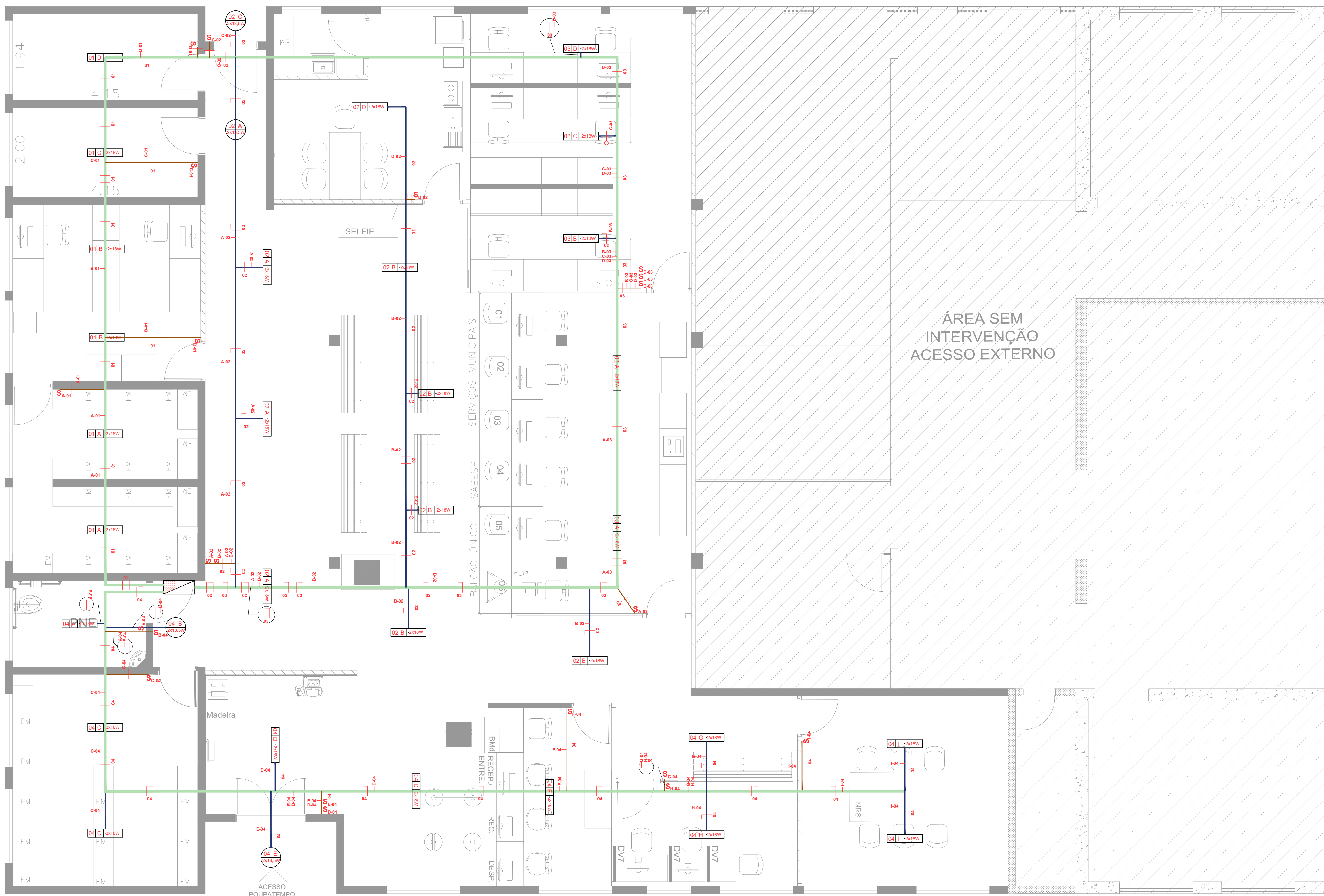
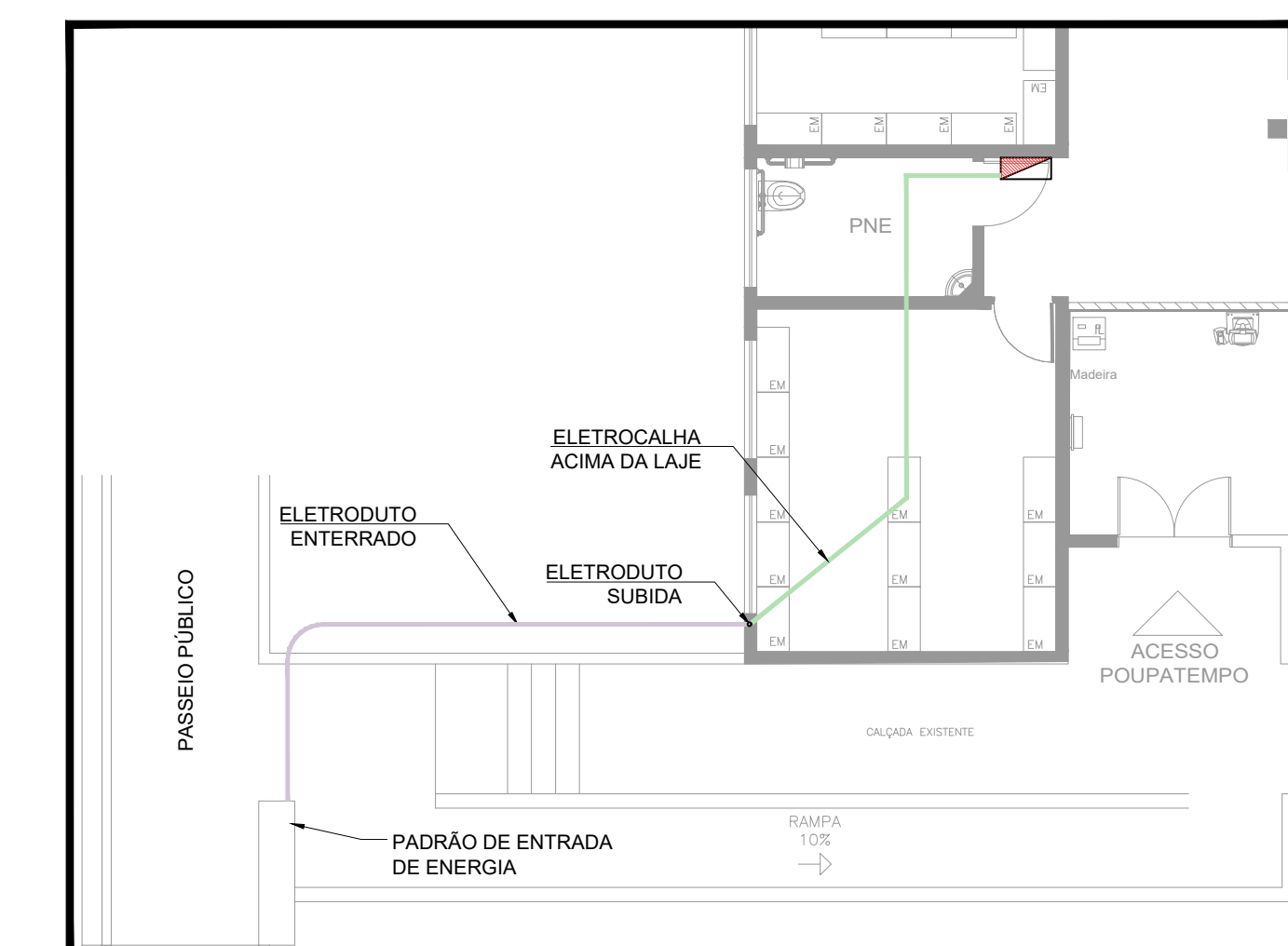

PLANTA BAIXA - DETALHE DE LOCALIZAÇÃO DA ENTRADA DE ENERGIA
ESCALA: 1:100

PROJETO DE ILUMINAÇÃO	FOLHA: ÚNICA
<p>OBRA: REFORMA E ADEQUAÇÃO DO PRÉDIO PARA INSTALAÇÃO DE UNIDADE DO POUPA TEMPO</p> <p>LOCAL: AVENIDA PROFESSOR CASTORINO DE ALMEIDA, 205 PAÇO II - CENTRO - CAPELA DO ALTO - S.P.</p> <p>PROPRIETÁRIO: PREFEITURA MUNICIPAL DE CAPELA DO ALTO.</p>	
<p>SITUAÇÃO SEM ESCALA</p> <p>FOLHA DE LOCALIZAÇÃO</p>	<p>DECLARO QUE A APROVAÇÃO DO PROJETO NÃO IMPLICA NO RECONHECIMENTO POR PARTE DA PREFEITURA DO DIREITO DE PROPRIEDADE DO TERRENO</p> <p>PREFEITO MUNICIPAL PERICLES GONÇALVES</p> <p>AUTOR DO PROJETO LUCCAS GOJOY DE FREITAS FERREIRA ENGENHEIRO CIVIL CREASP - 5070095851</p> <p>ART -</p>