

DETALHES DO PERFIL TRANSVERSAL DA REDE

SEM ESCALA

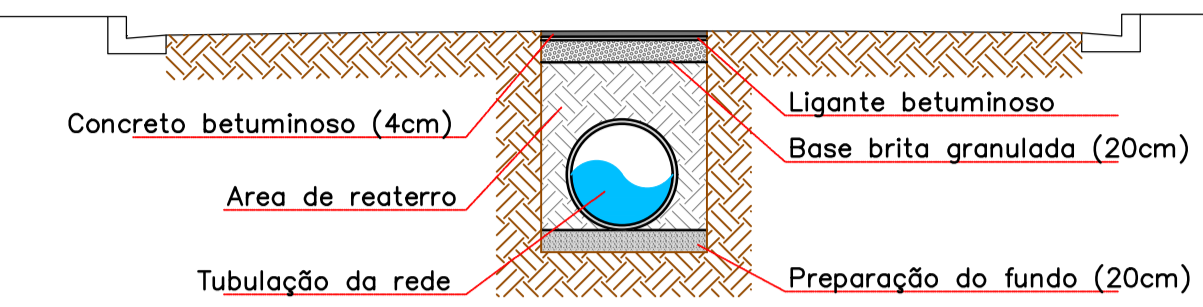

DETALHES DO ESCORAMENTO

SEM ESCALA

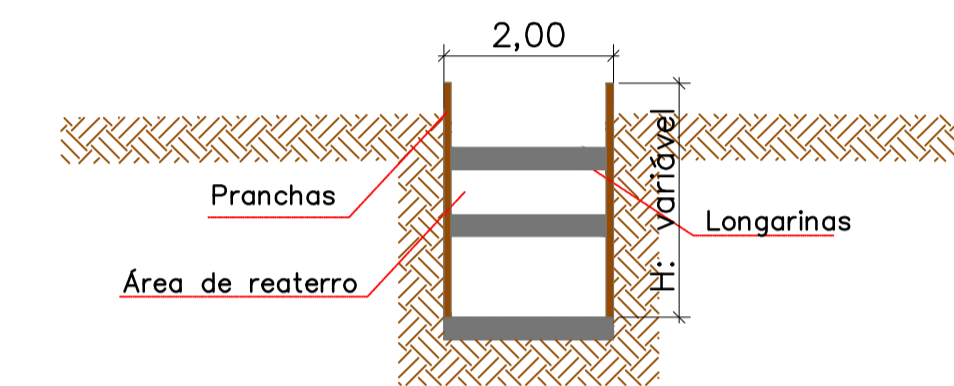

OBS: Escoramento Contínuo, vide termo referencia.

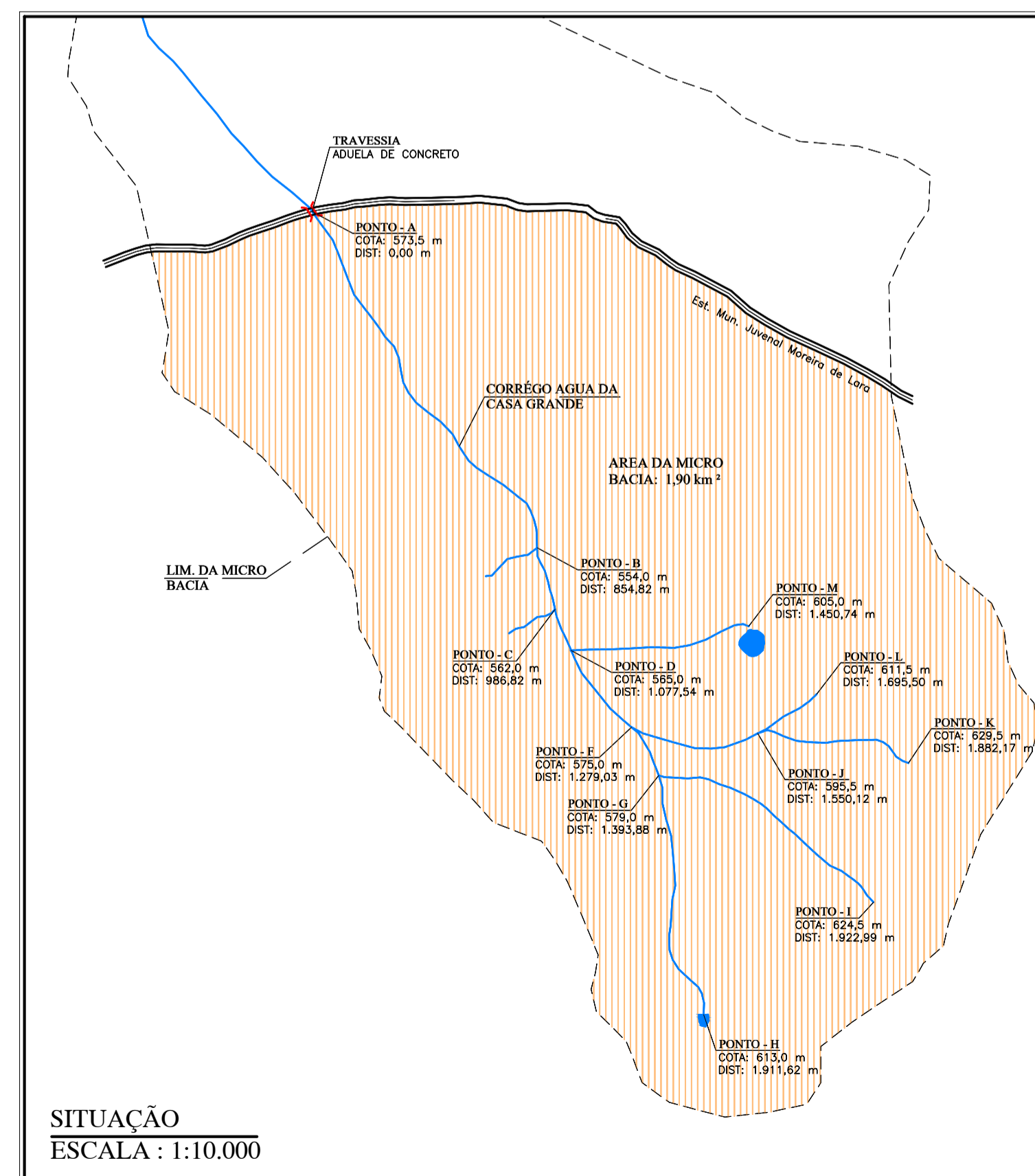

DETALHE TÍPICO DO POÇO DE VISITA

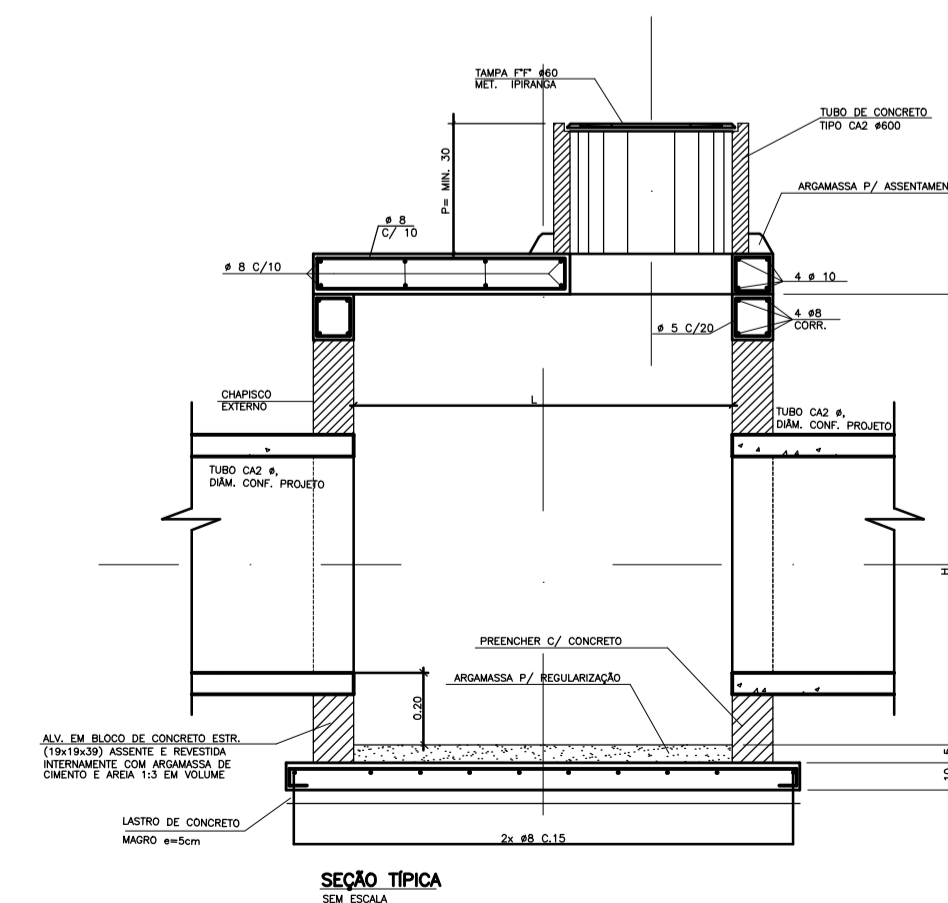
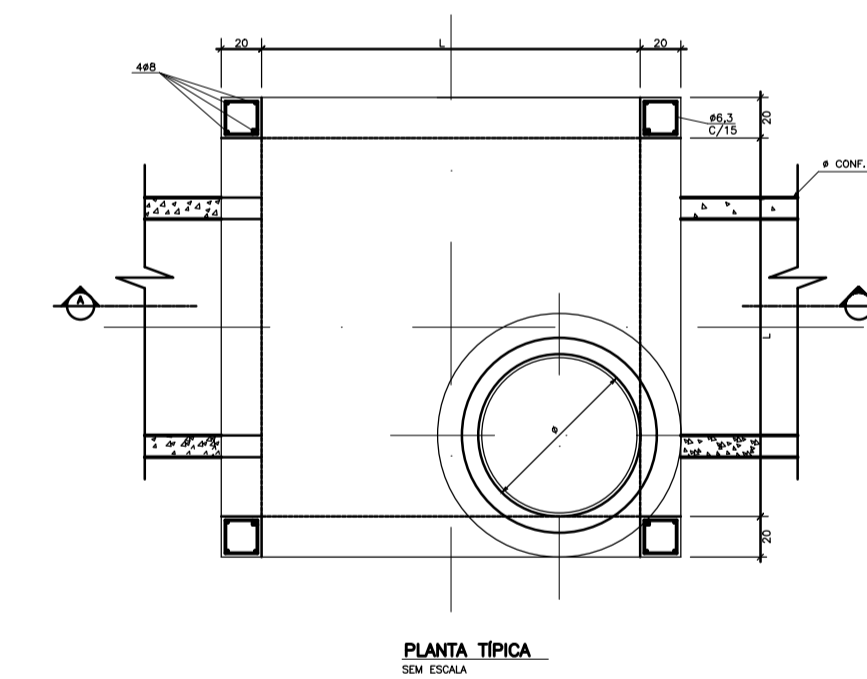

PROJETO DE DRENAGEM



TÍTULO: PROJETO DRENAGEM E TRAVESSIA
ENDEREÇO: Estrada Municipal Juvenal Moreira de Lara
Bairro: Cercadinho Município de Capela do Alto - SP
PROPRIETÁRIO: PREFEITURA MUNICIPAL DE CAPELA DO ALTO

ESCALA: 1:1000
FOLHA: 2/8

SITUAÇÃO
SEM ESCALA

A APROVAÇÃO DESTES PROJETO POR PARTE DA PREFEITURA NÃO IMPLICA NO DIREITO DE PROPRIEDADE DO IMÓVEL.

VIDE PLANTA 1

PROG.: PREFEITURA MUNICIPAL DE CAPELA DO ALTO
CNPJ: 46.634.077.0001/14

Luis Caetano da Silva Schincariol
Resp. Técnico e Autor do Projeto
Luis Caetano da Silva Schincariol
Eng.º Civil - CREA: 5060730906

DESENHO Nº: 2

DATA: 09/07/2021

ASSUNTO: AREA DE DRENAGEM

ART: 28027230191421196