

PAVIMENTAÇÃO E ALTEAMENTO
ESCALA : 1:1.000

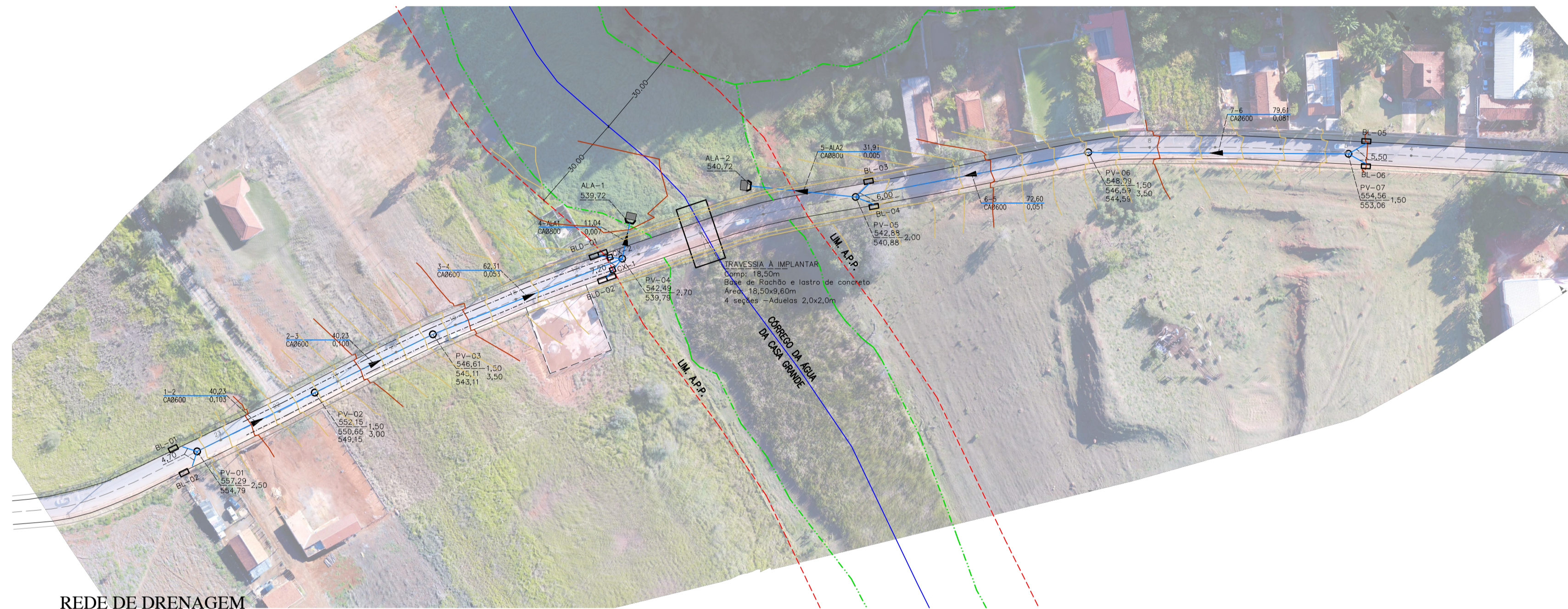

REDE DE DRENAGEM
ESCALA : 1:1.000

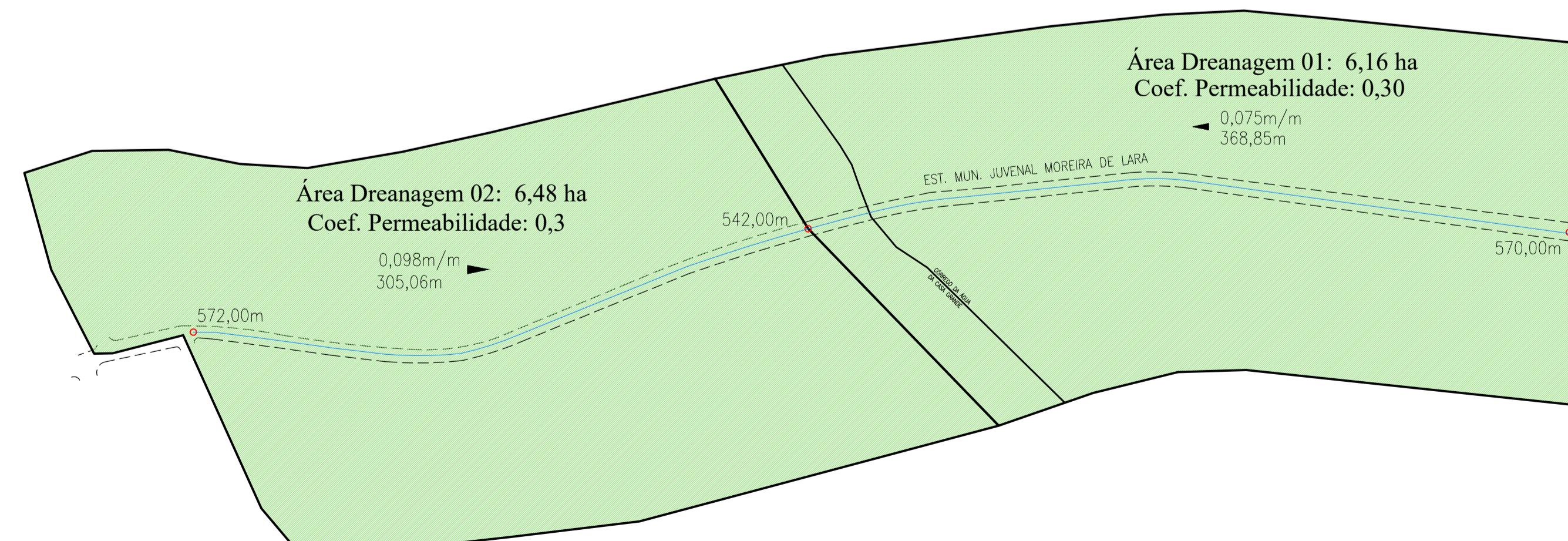

ÁREA DE DRENAGEM
ESCALA : 1:1.000

DETALHES DO PERFIL LONGITUDINAL DA VIA
SEM ESCALA

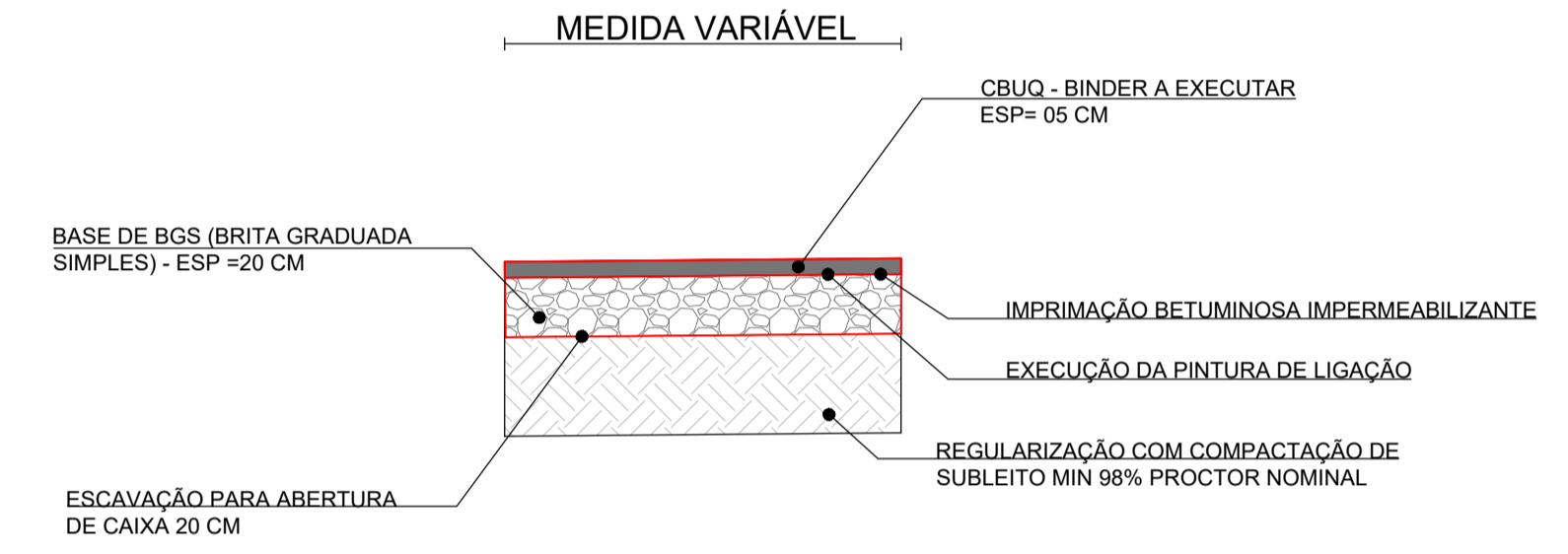
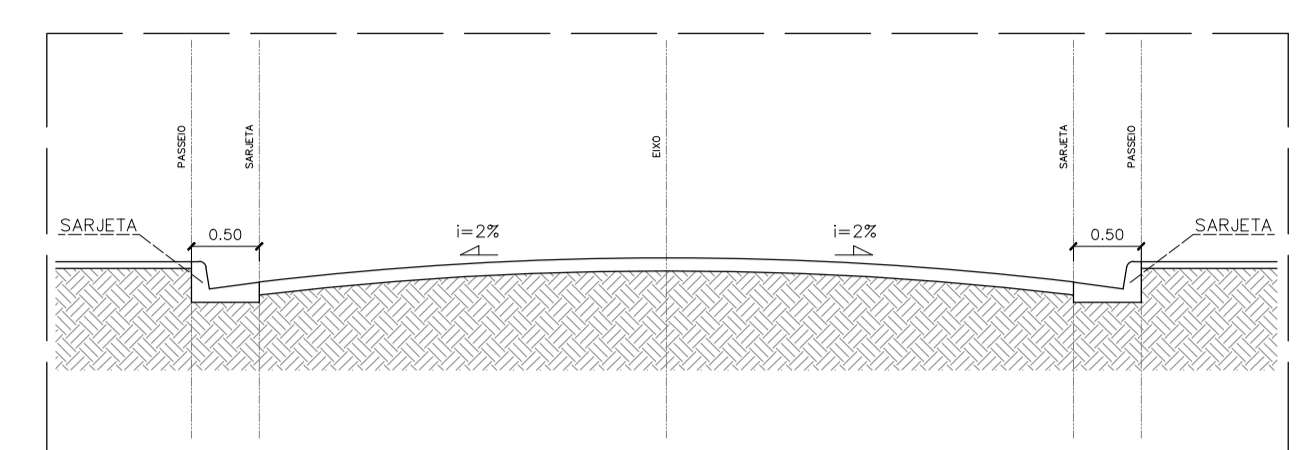

DETALHE DE EXECUÇÃO DE PAVIMENTAÇÃO
SEM ESCALA

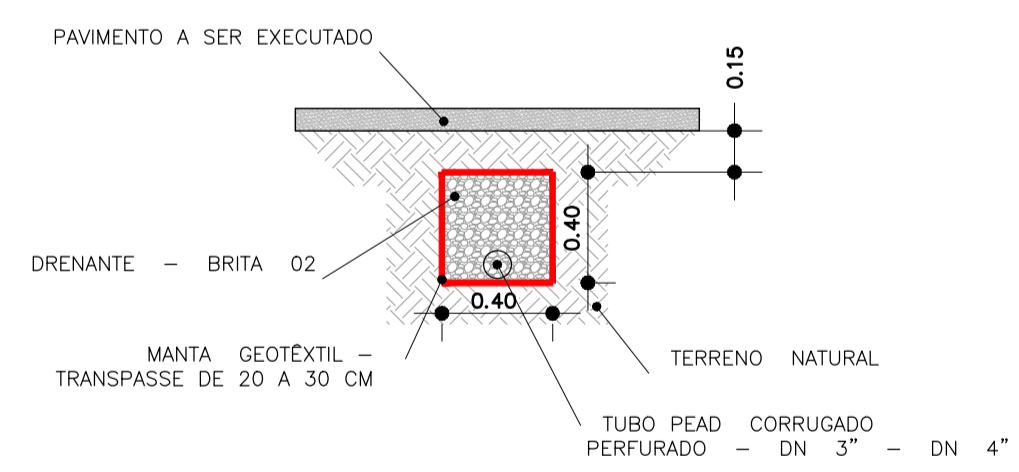

DETALHE DRENAGEM
SEM ESCALA

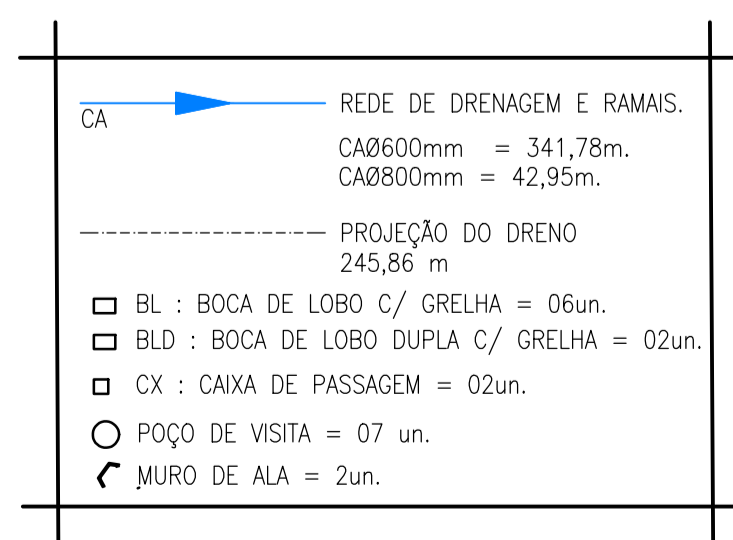

PROJETO DE DRENAGEM		
TÍTULO: PROJETO DRENAGEM E TRAVESSIA ENDEREÇO: Estrada Municipal Juvenal Moreira de Lara Bairro: Cercadinho Município de Capela do Alto - SP		ESCALA: 1:1000 FOLHA: 1/8
PROPRIETÁRIO: PREFEITURA MUNICIPAL DE CAPELA DO ALTO		
SITUAÇÃO SEM ESCALA 	A APROVAÇÃO DESTES PROJETO POR PARTE DA PREFEITURA NÃO IMPLICA NO DIREITO DE PROPRIEDADE DO IMÓVEL. PROP.: PREFEITURA MUNICIPAL DE CAPELA DO ALTO CNPJ: 46.634.077.0001/14 Resp. Técnico e Autor do Projeto Luis Caetano da Silva Schincariol Eng.º Civil - CREA: 5060730906	
DESENHO Nº: 1 ASSUNTO: REDE DE DRENAGEM	DATA: 09/07/2021 ART: 28027230191421196	