

**1** PLANTA DE BAIXA  
ESCALA 1/200

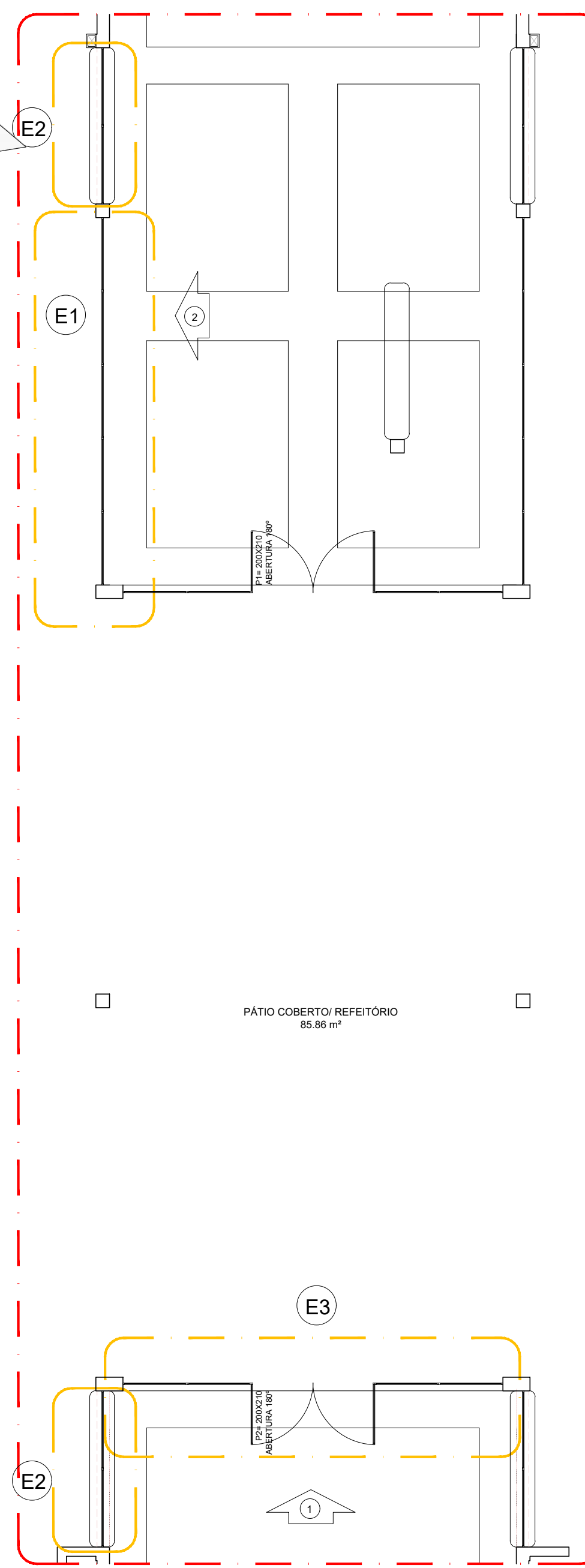

**4** DETALHE  
ESCALA 1/75

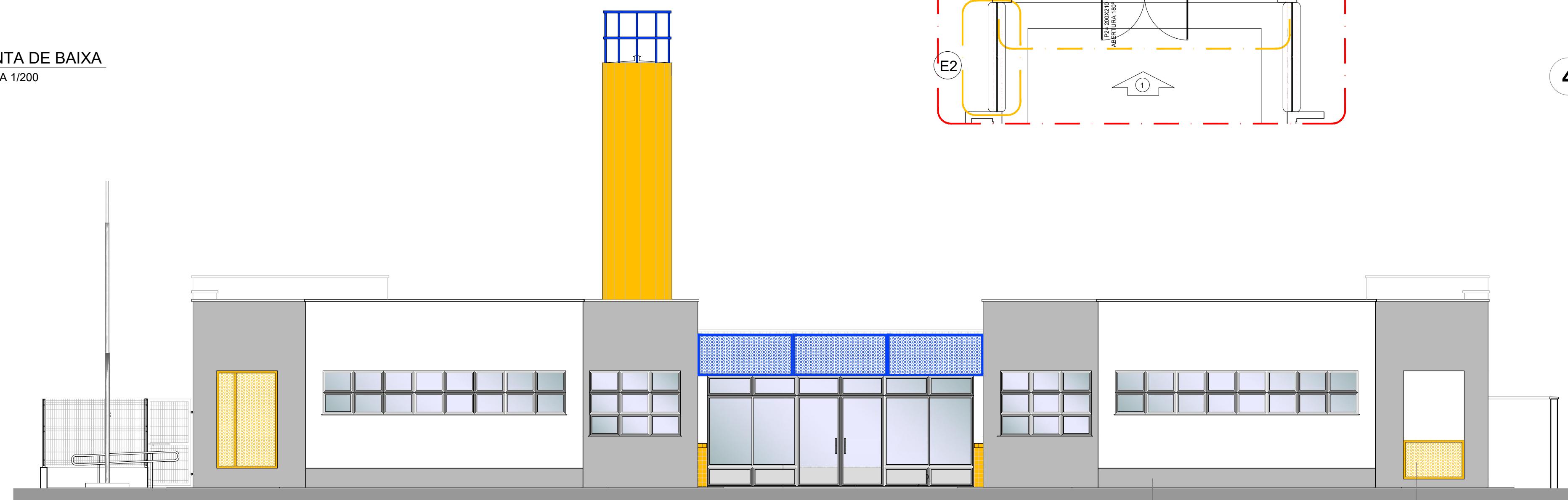

**2** VISTA 1  
ESCALA 1/75

JANELA DE CORRER EM VIDRO TEMPERADO 8MM  
ABERTURA SUPERIOR E CENTRAL MAXIMAR (PARTE  
INFERIOR FIXA E ADESIVADA)

PORTA DE ABRIR FOLHA DUPLA  
VIDRO TEMPERADO 8MM (PARTE INFERIOR  
ADESIVADA)

PINTURA ACRILICA COR CINZA CLARO

GUARDA CORPO EM CHAPA DE AÇO CARBONO  
GALVANIZADA PERFORADA E 1,20mm.  
PINTURA ESMALTE NA COR AMARELO OURO

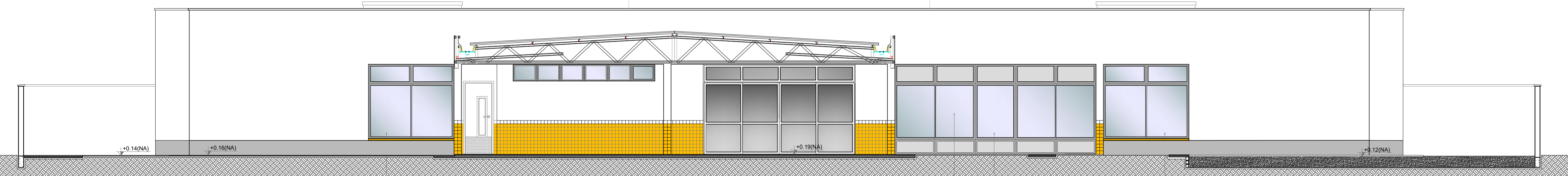

**3** VISTA 2  
ESCALA 1/75

JANELA DE CORRER VIDRO  
TEMPERADO 8MM

JANELA DE CORRER EM VIDRO TEMPERADO 8MM  
ABERTURA SUPERIOR E CENTRAL MAXIMAR (PARTE  
INFERIOR FIXA E ADESIVADA)

VIDRO TEMPERADO 8MM  
FIXO (PARTE INFERIOR  
ADESIVADA)

JANELA DE CORRER VIDRO  
TEMPERADO 8MM

**OBSERVAÇÃO**

ESTE PROJETO NÃO ESTÁ INCLUSO  
NO ESCOPO DO PROJETO PADRÃO 2,  
PORTANTO O MESMO SERVIRÁ  
APENAS COMO SUGESTÃO.

**NOTAS**

- MEDIDAS E NÍVEIS EM METROS;
- VERIFICAR POSIÇÃO EXATA DOS PILARES NO PROJETO ESTRUTURAL;
- VERIFICAR DETALHES CONSTRUTIVOS PERTINENTES NAS PRANCHAS DE DETALHAMENTO;
- EM CASO DE CONFLITO DE INFORMAÇÕES ENTRE O PROJETO GRÁFICO E O MEMORIAL DESCRITIVO, PREVALECE A INFORMAÇÃO CONTIDA NOS DESENHOS;
- ALTERAÇÕES NESTE PROJETO SOMENTE COM AUTORIZAÇÃO EXPRESSA DO FNDE

**REFERÊNCIAS:**

- PLANILHA DE QUANTITATIVOS;
- MEMORIAL DESCRITIVO E ESPECIFICAÇÕES TÉCNICAS

**LEGENDA:**

	INDICAÇÃO NÍVEIS PLANTA E CORTE		INDICAÇÃO DE VISTAS
	INDICAÇÃO DE CORTES		ESPECIFICAÇÕES DE MATERIAIS
	INDICAÇÃO DE FACHADAS		INDICAÇÃO DE EIXOS
	INDICAÇÃO DE PORTAS E JANELAS		INDICAÇÃO DE ELEMENTOS (BANCADAS, PRATELEIRAS E ETC.)

Nº	DATA	DESCRIÇÃO
02	JANEIRO/ 2017	Atendimento à NBR 9050/ 2015; Alteração: quadro de áreas, sanitários infantis 1 e 2, altura da platibanda, mobiliário e equipamento, altura da cerâmica nos sanitários, cor dos portões dos solários e altura da porta PA4; Acréscimo das duchas higiênicas e escaninhos pré-escola. Retirada da chapa de aço abaixo da platibanda.
01	AGOSTO/ 2016	Alteração paredes - shaft para tubulação hidráulica e detalhamento; alteração da altura da platibanda.
Nº	DATA	DESCRIÇÃO

CONTROLE DE REVISÕES

PROJETO DE ARQUITETURA

FOLHA:  
18/35

OBRA: CONSTRUÇÃO DE CRECHE PROINFÂNCIA - PROJETO TIPO 2 PADRÃO FNDE

ASSUNTO: PÁTIO COBERTO - SUGESTÃO DE FECHAMENTO PARA REGIÕES FRIAS

LOCAL: AVENIDA BOM JESUS - DISTRITO DO PORTO

BAIRRO: DISTRITO DO PORTO

CIDADE: CAPELA DO ALTO - S.P.

PROPRIETÁRIO: PREFEITURA MUNICIPAL DE CAPELA DO ALTO.

SITUAÇÃO SEM ESCALA

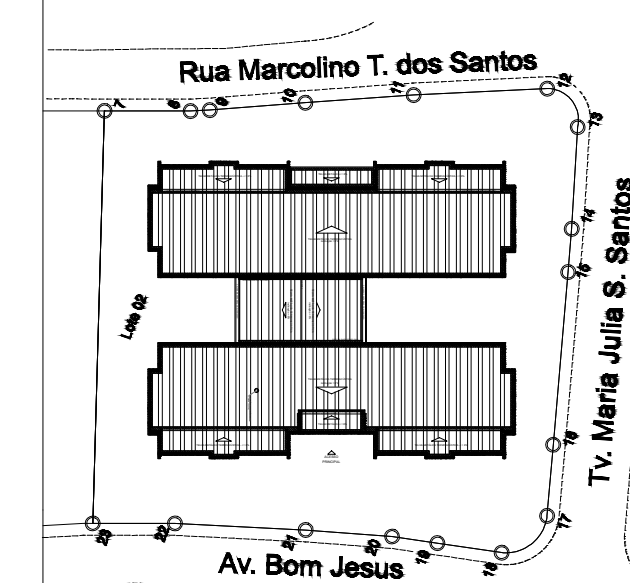

DECLARO QUE A APROVAÇÃO DO PROJETO NÃO IMPLICA NO RECONHECIMENTO POR PARTE DA PREFEITURA DO DIREITO DE PROPRIEDADE DO TERRENO

PREFEITO MUNICIPAL  
PÉRICLES GONÇALVES

RESPONSÁVEL TÉCNICO  
LUCAS GODOY DE FREITAS FERREIRA  
ENGENHEIRO CIVIL  
CREA/SP - 507095851

**1 FRALDÁRIOS**  
ESCALA 1/25

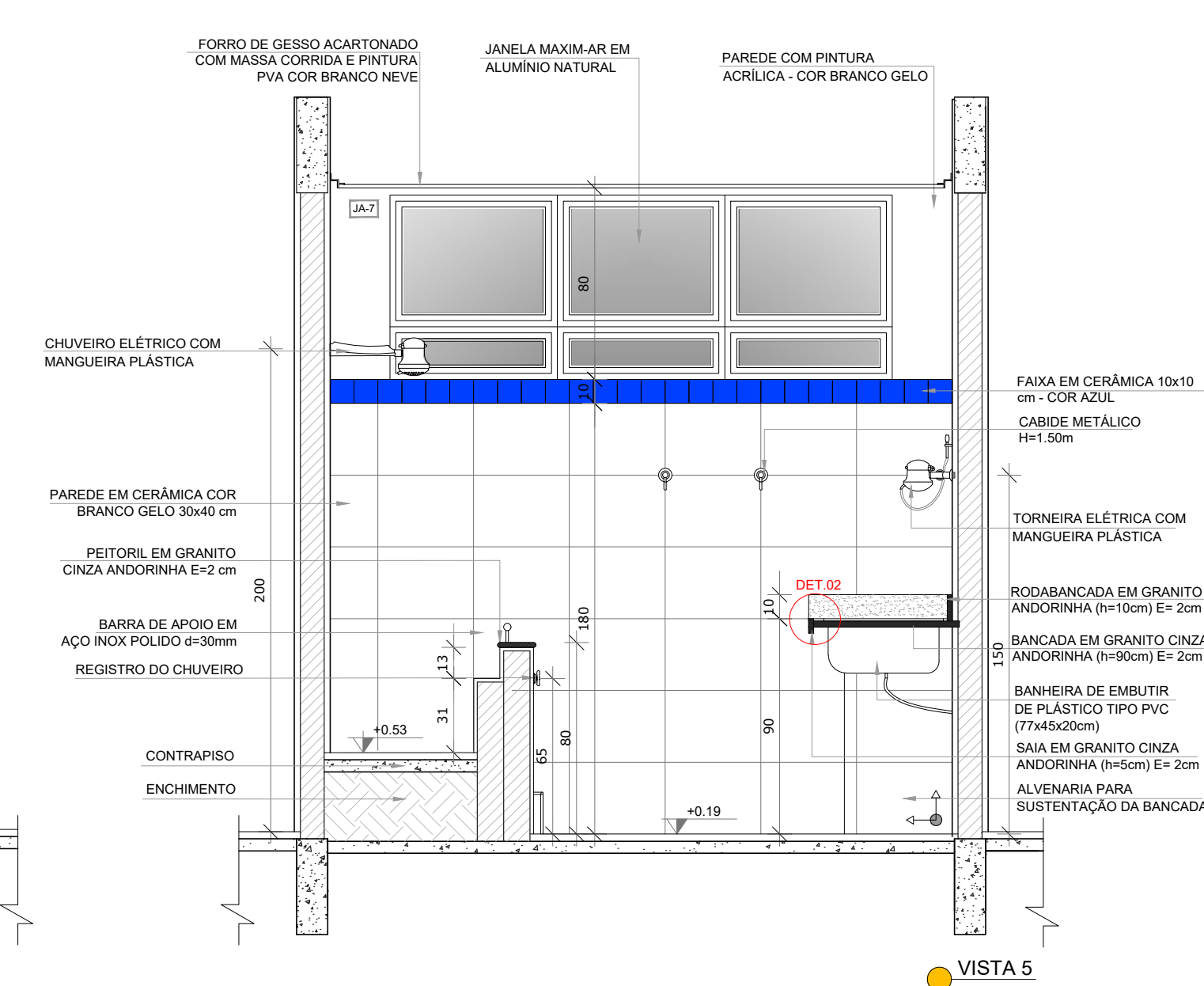
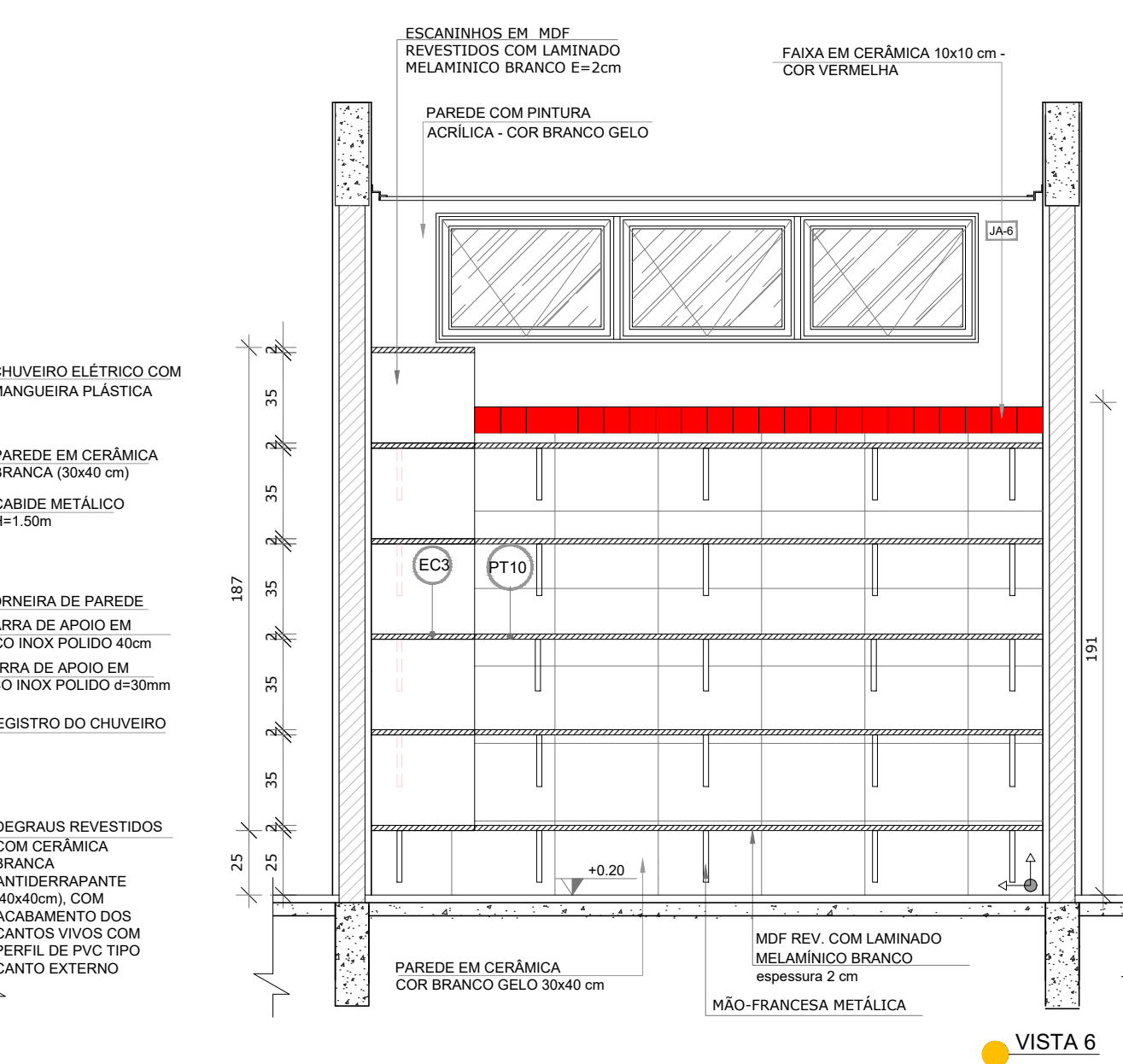
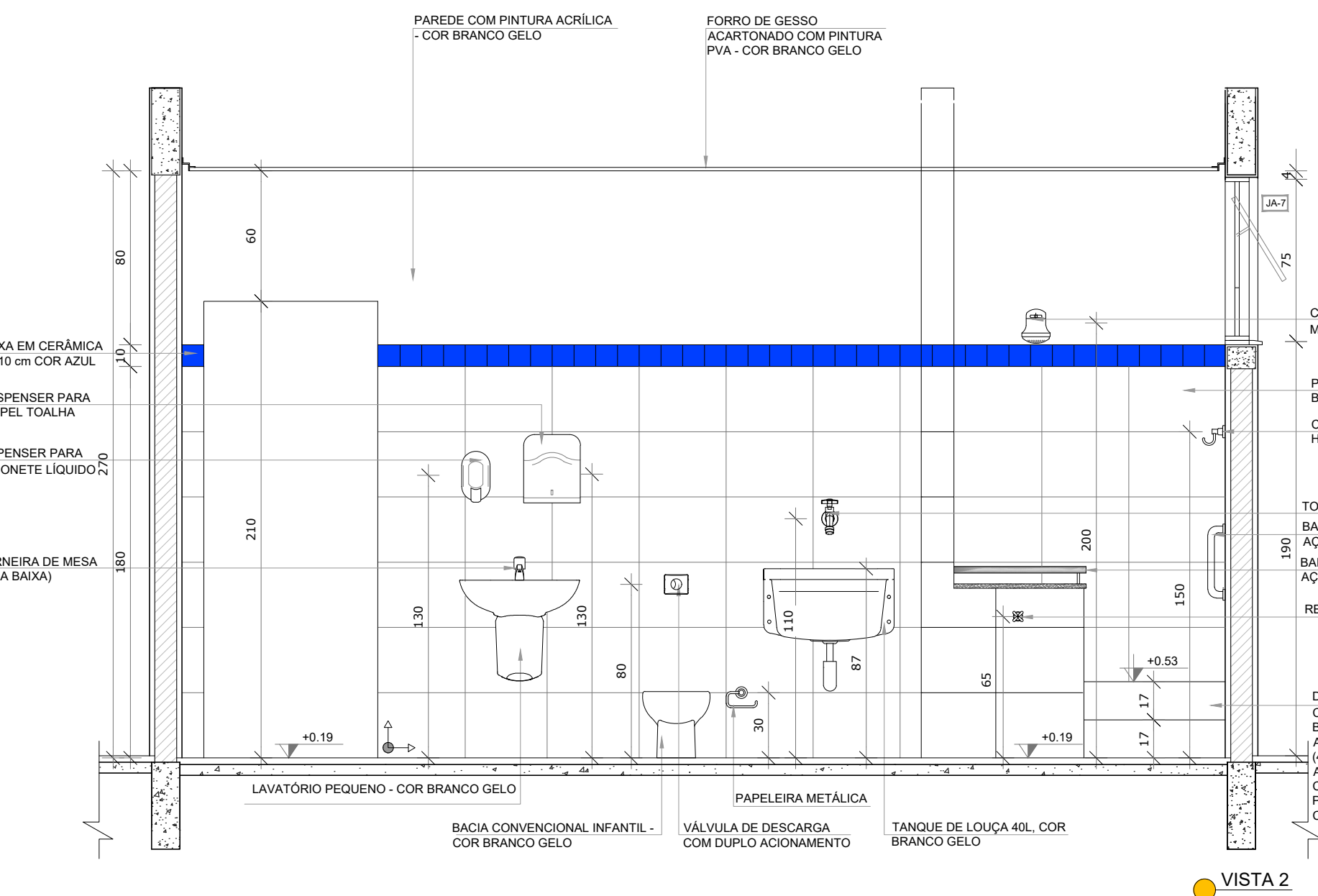
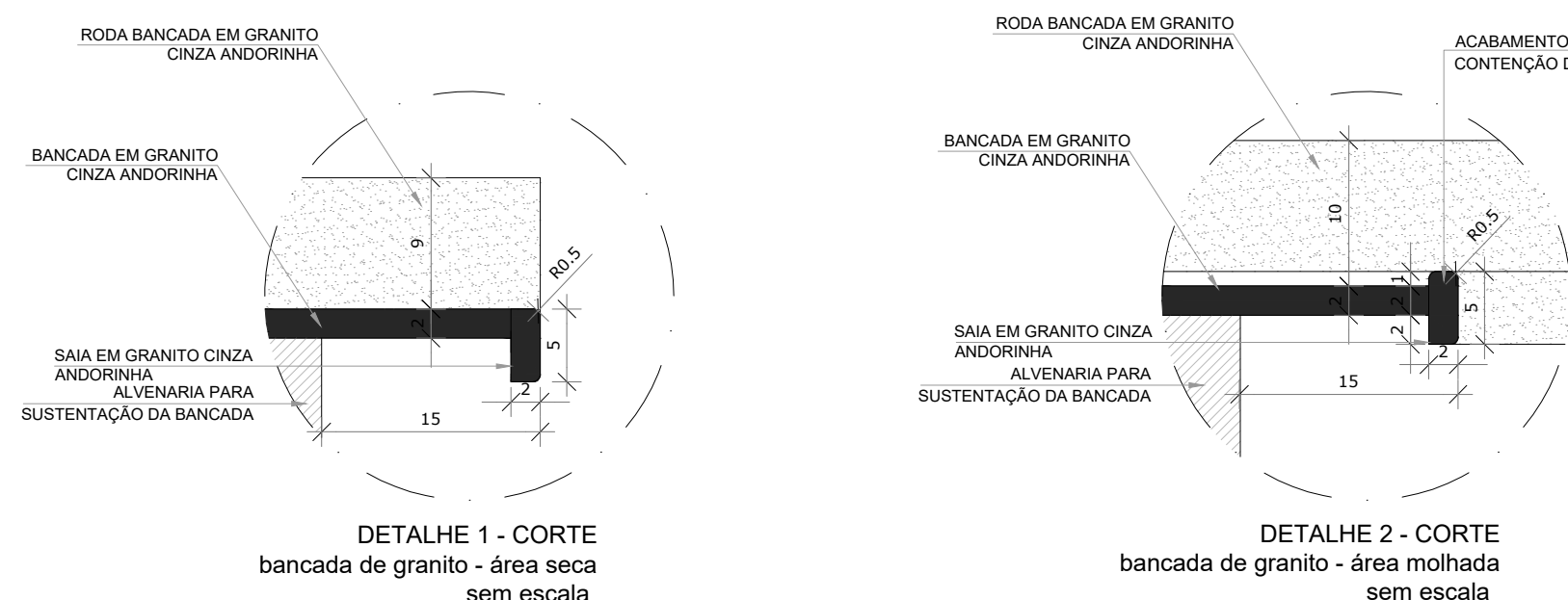
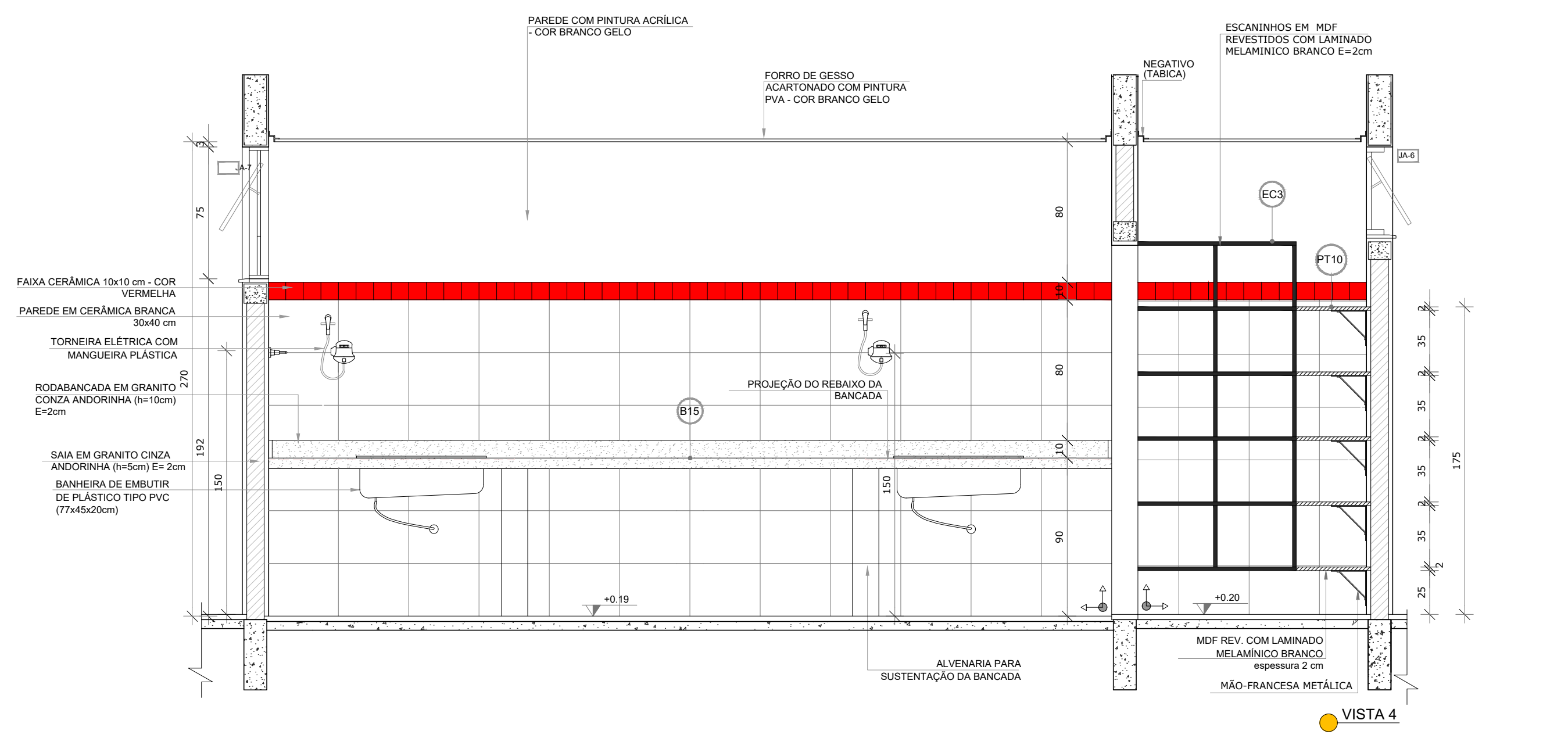
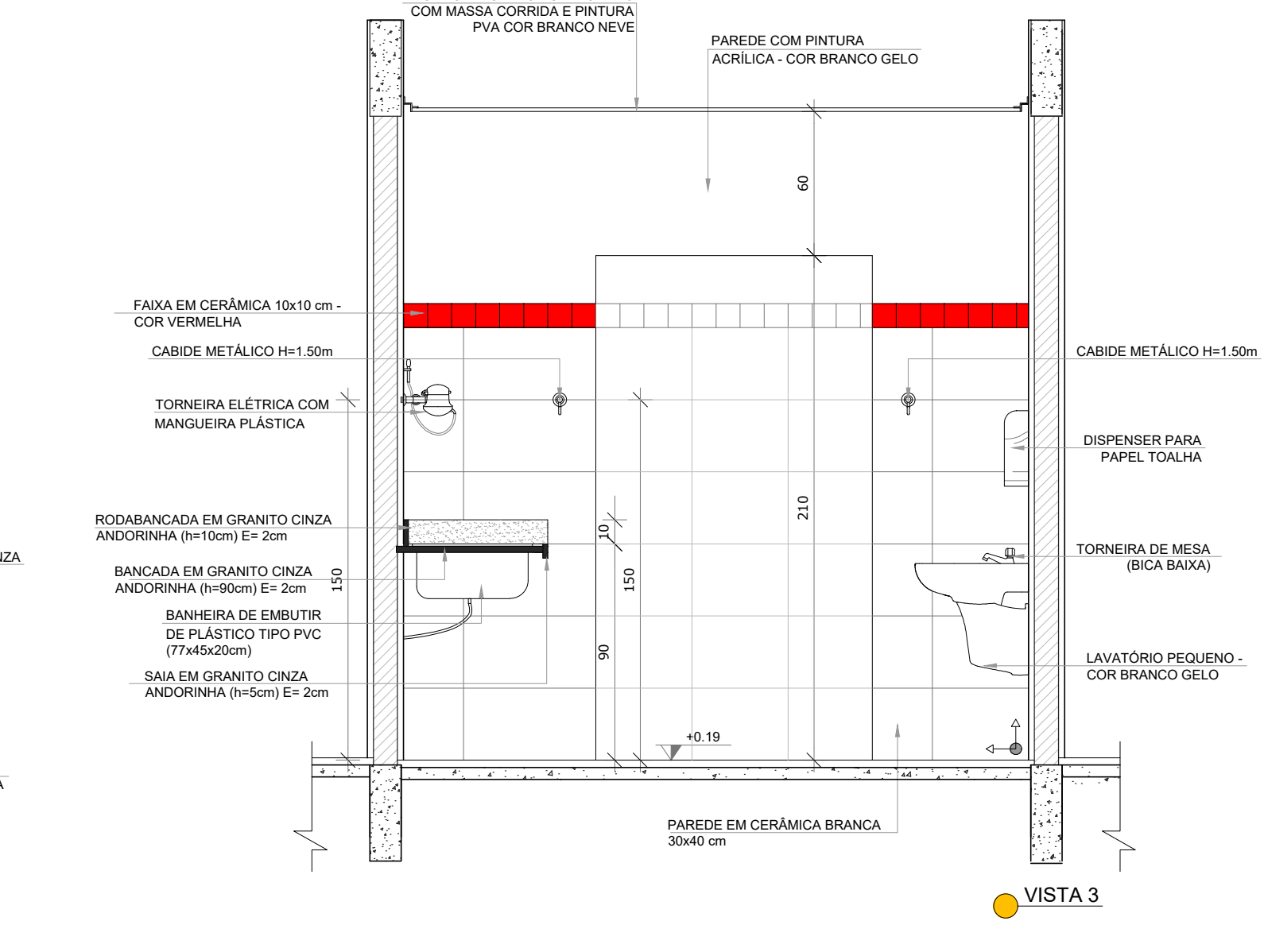
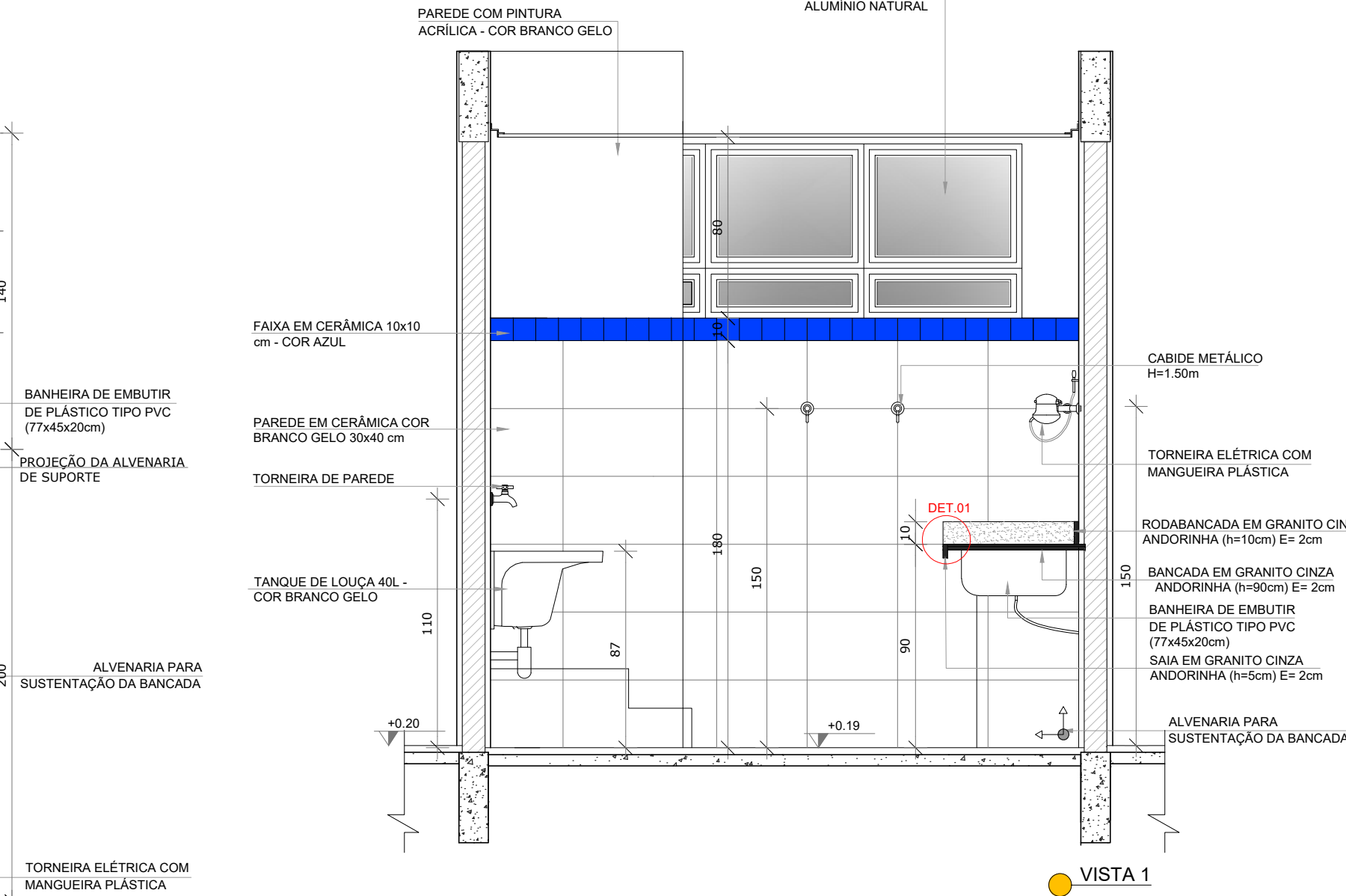
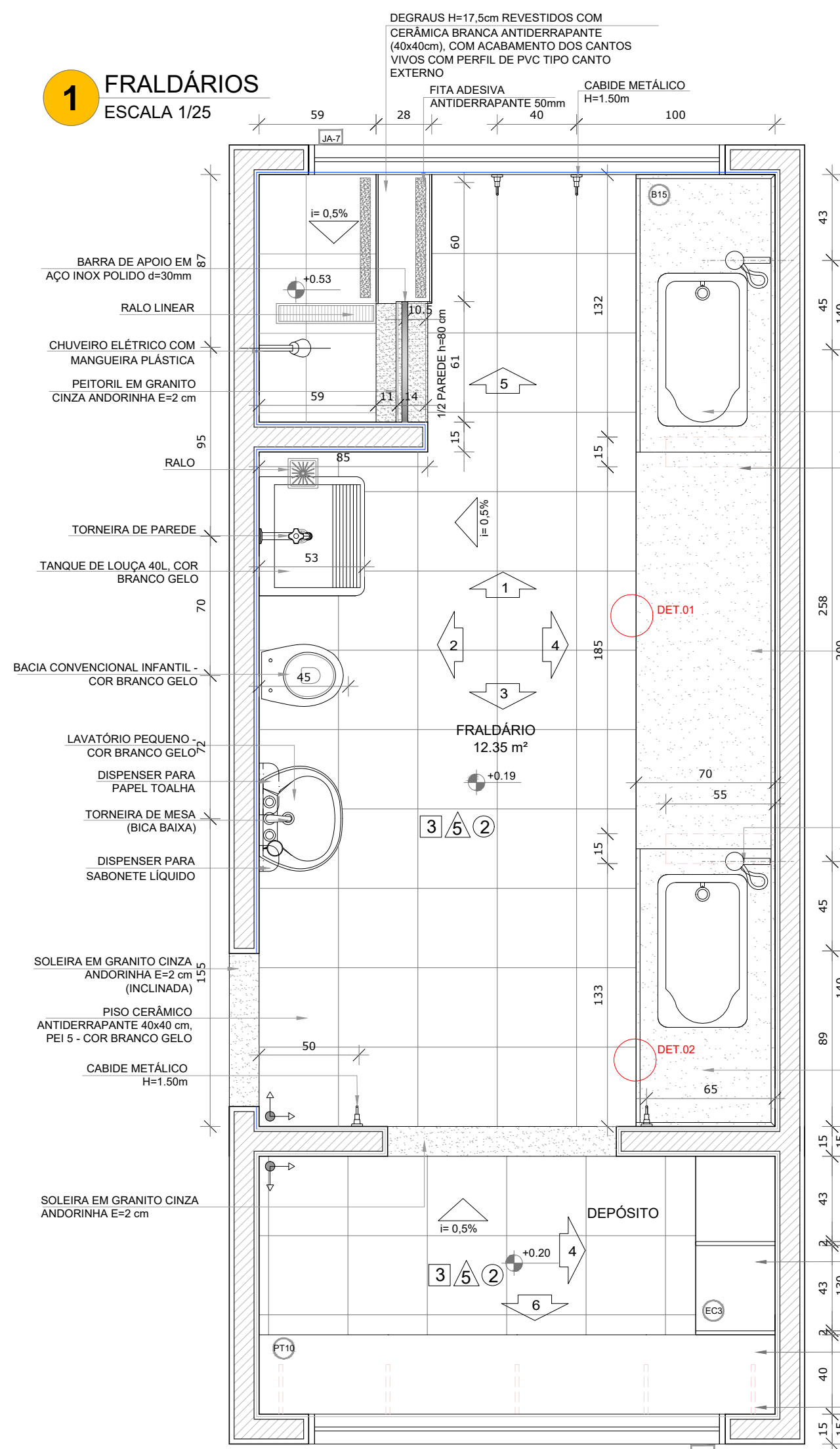

**NOTAS**

- MEDIDAS E NÍVEIS EM METROS;
- VERIFICAR POSIÇÃO EXATA DOS PILARES NO PROJETO ESTRUTURAL;
- VERIFICAR DETALHES CONSTRUTIVOS PERTINENTES NAS PRANCHAS DE DETALHAMENTO;
- EM CASO DE CONFLITO DE INFORMAÇÕES ENTRE O PROJETO GRÁFICO E O MEMORIAL DESCRITIVO, PREVALECE A INFORMAÇÃO CONTIDA NOS DESENHOS;
- ALTERAÇÕES NESTE PROJETO SOMENTE COM AUTORIZAÇÃO EXPRESSA DO FNDE

**REFERÊNCIAS:**

- PLANILHA DE QUANTITATIVOS-
- MEMORIAL DESCRITIVO E ESPECIFICAÇÕES TÉCNICAS

**LEGENDA:**

	INDICAÇÃO NÍVEIS PLANTA E CORTE		INDICAÇÃO DE VISTAS
	INDICAÇÃO DE FACHADAS		ESPECIFICAÇÕES DE MATERIAIS
	INDICAÇÃO DE FACHADAS		INDICAÇÃO DE EIXOS
	INDICAÇÃO DE PORTAS E JANELAS		INDICAÇÃO DE ELEMENTOS (BANCADAS, PRATELEIRAS E ETC.)

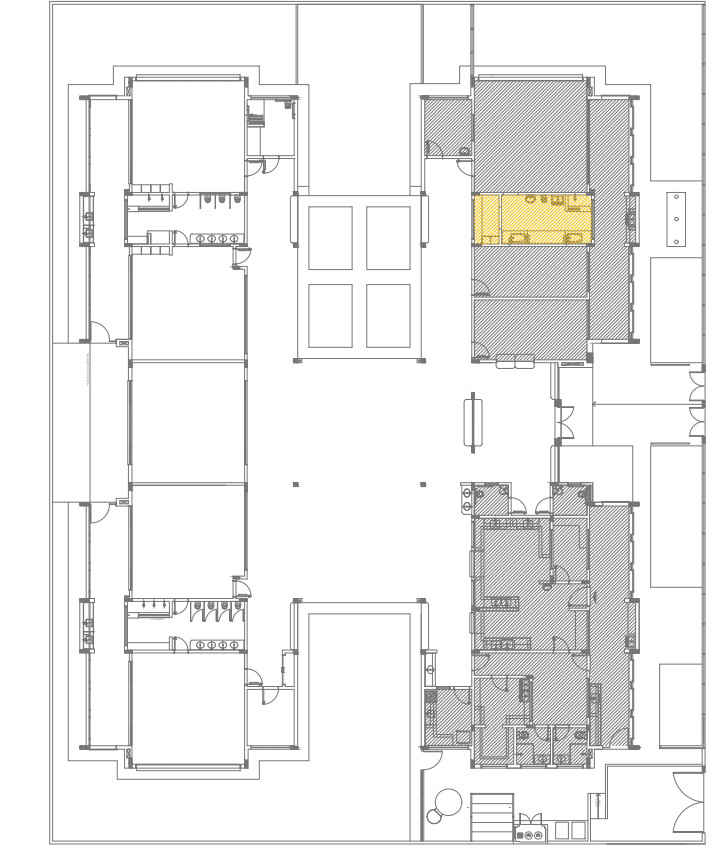

**CONTROLE DE REVISÕES**

Nº	DATA	DESCRIÇÃO
02	JANEIRO/ 2017	Atendimento à NBR 9050/ 2015; Alteração: quadro de áreas, sanitários infantis 1 e 2, altura da platibanda, mobiliário e equipamento, altura da cerâmica nos sanitários, cor dos pontes dos solários e altura da porta PA4; Acreção das duchas higiênicas e escaninhos pré-escola. Retirada da chapa de apo abaixo da platibanda.
01	AGOSTO/ 2016	Alteração paredes - shaft para tubulação hidráulica e detalhamento; alteração da altura da platibanda.

**PROJETO DE ARQUITETURA** FOLHA: 19/35

**OBRA:** CONSTRUÇÃO DE CRECHE PROINFÂNCIA - PROJETO TIPO 2 PADRÃO FNDE

**ASSUNTO:** AMPLIAÇÃO DO BLOCO A - FRALDÁRIO

**LOCAL:** AVENIDA BOM JESUS - DISTRITO DO PORTO

**BAIRRO:** DISTRITO DO PORTO

**CIDADE:** CAPELA DO ALTO - S.P.

**PROPRIETÁRIO:** PREFEITURA MUNICIPAL DE CAPELA DO ALTO.

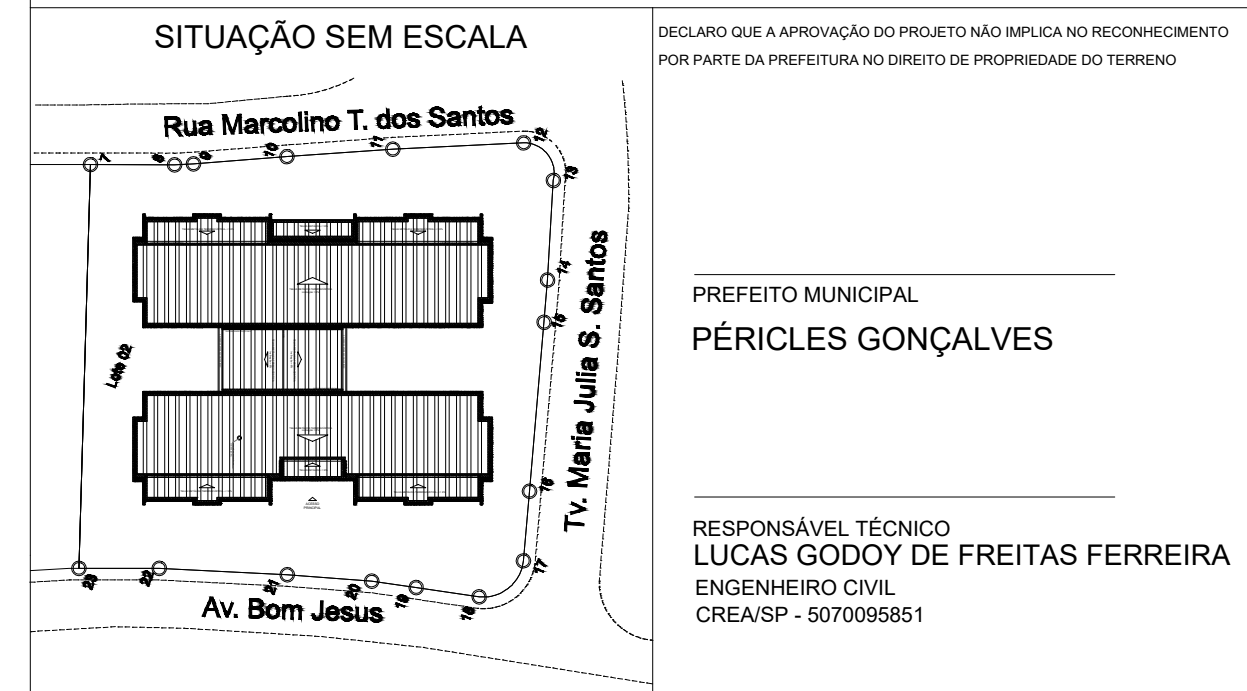

# 1 LACTÁRIO E HIGIENIZAÇÃO

ESCALA 1/25

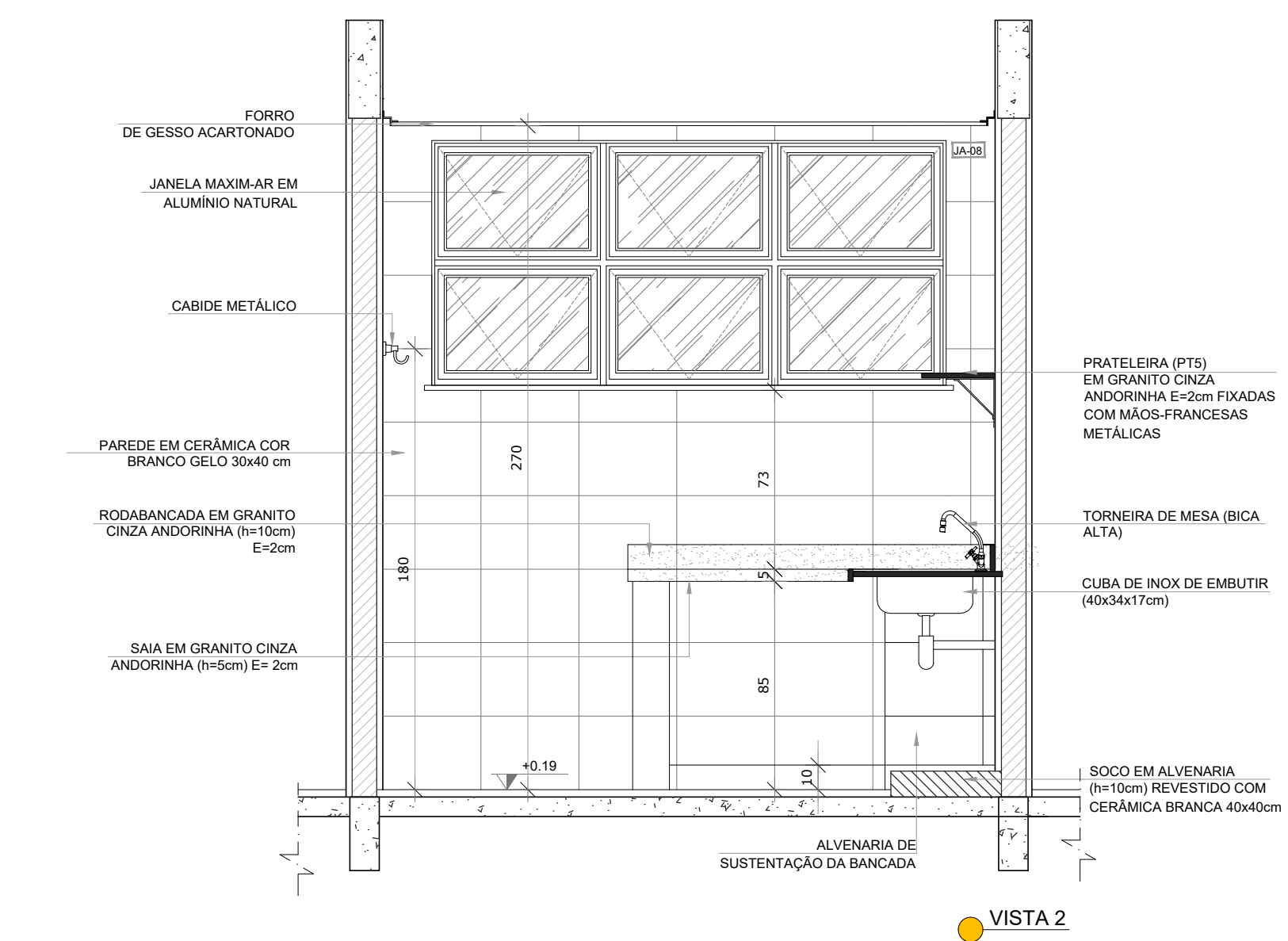
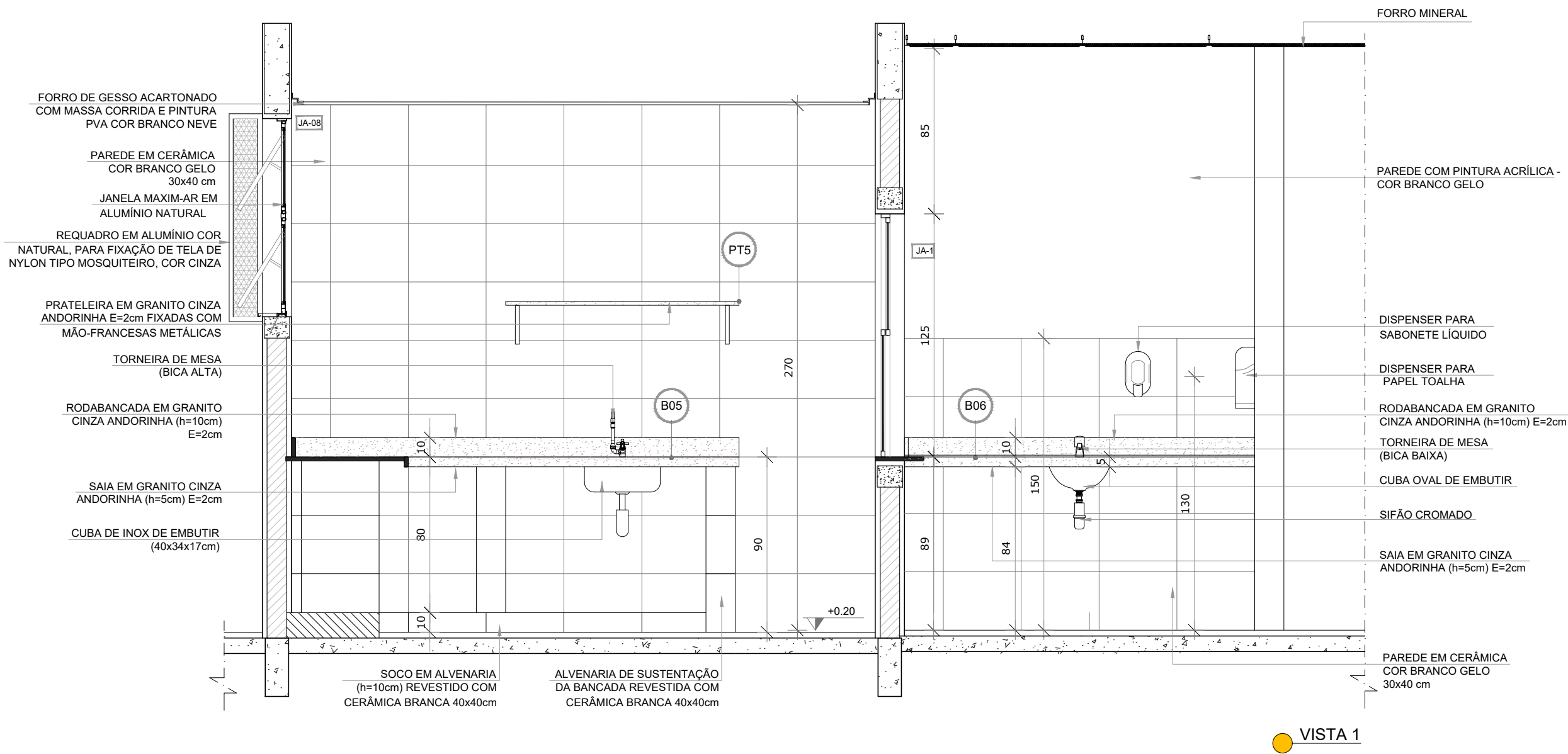
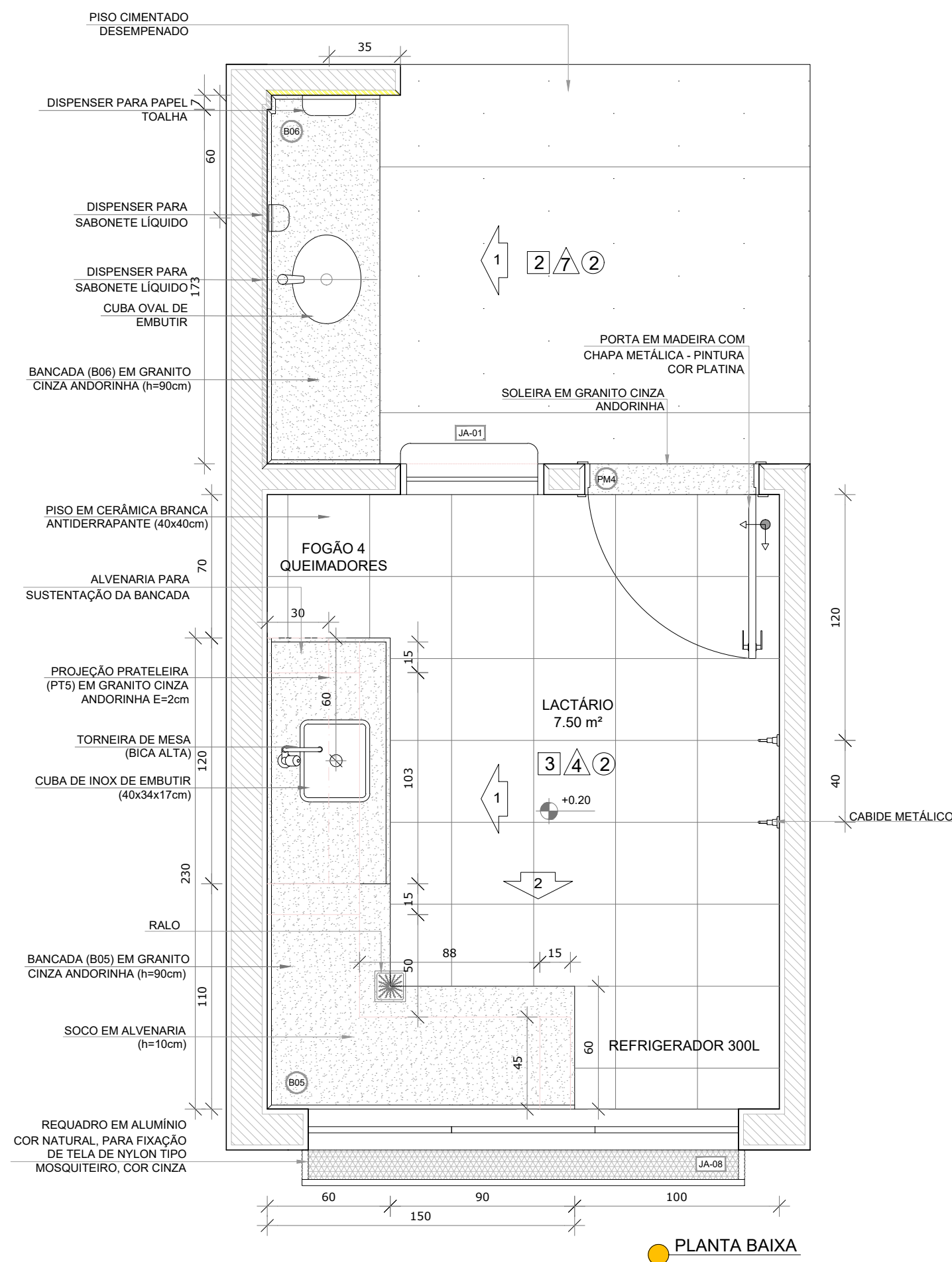

**NOTAS**

- MEDIDAS E NÍVEIS EM METROS;
- VERIFICAR POSIÇÃO EXATA DOS PILARES NO PROJETO ESTRUTURAL;
- VERIFICAR DETALHES CONSTRUCTIVOS PERTINENTES NAS BRANCHAS DE DETALHAMENTO;
- EM CASO DE CONFLITO DE INFORMAÇÕES ENTRE O PROJETO GRÁFICO E O MEMORIAL DESCRITIVO, PREVALECE A INFORMAÇÃO CONTIDA NOS DESENHOS;
- ALTERAÇÕES NESTE PROJETO SOMENTE COM AUTORIZAÇÃO EXPRESSA DO FNDE

**REFERÊNCIAS:**

- PLANILHA DE QUANTITATIVOS;
- MEMORIAL DESCRITIVO E ESPECIFICAÇÕES TÉCNICAS

**LEGENDA:**

	INDICAÇÃO NÍVEIS PLANTA E CORTE		INDICAÇÃO DE VISTAS
	INDICAÇÃO DE CORTES		ESPECIFICAÇÕES DE MATERIAIS
	INDICAÇÃO DE FACHADAS		INDICAÇÃO DE EIXOS
	INDICAÇÃO DE PORTAS E JANELAS		INDICAÇÃO DE ELEMENTOS (BANCADAS, PRATELEIRAS E ETC.)



02	JANEIRO/2017	Atendimento à NBR 9050/2015; Alteração: quadro de áreas, sanitários infantis 1 e 2, altura da platibanda, mobiliário e equipamento, altura da cerâmica nos sanitários, cor dos portões dos solários e altura da porta PA4; Acréscimo das duchas higiênicas e escaninhos pré-escola. Retirada da chapa de aço abaixo da platibanda.
01	AGOSTO/2016	Alteração paredes - shaft para tubulação hidráulica e detalhamento; alteração da altura da platibanda.
Nº	DATA	DESCRIÇÃO

CONTROLE DE REVISÕES

PROJETO DE ARQUITETURA **FOLHA: 20/35**

**OBRA:** CONSTRUÇÃO DE BLOCO DE RECHE PROINFÂNCIA - PROJETO TIPO 2 PADRÃO FNDE  
**ASSUNTO:** AMPLIAÇÃO DO BLOCO A - LACTÁRIO, HIGIENIZAÇÃO, SANITÁRIOS PCD FEM. E SANITÁRIOS PCD MASC.  
**LOCAL:** AVENIDA BOM JESUS - DISTRITO DO PORTO  
**BAIRRO:** DISTRITO DO PORTO  
**CIDADE:** CAPELA DO ALTO - S.P.  
**PROPRIETÁRIO:** PREFEITURA MUNICIPAL DE CAPELA DO ALTO.

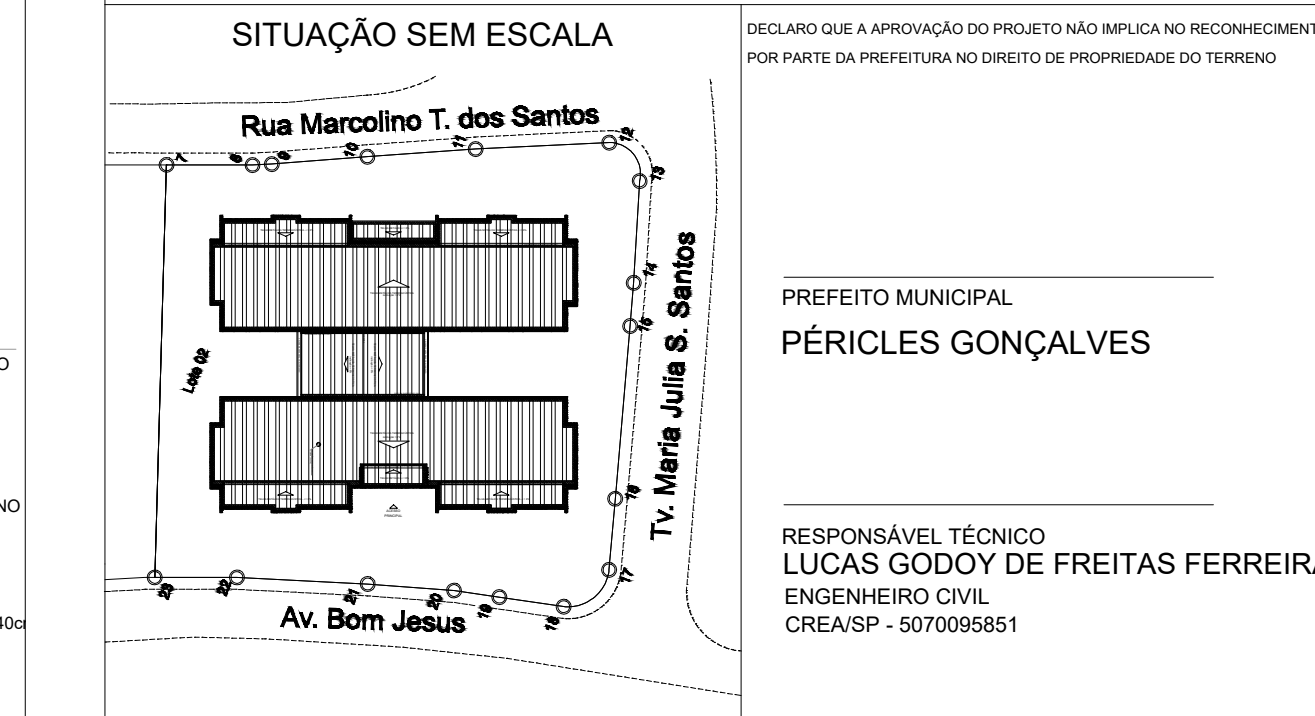

# 2 SANITÁRIO PCD FEM. E MASC.

ESCALA 1/25

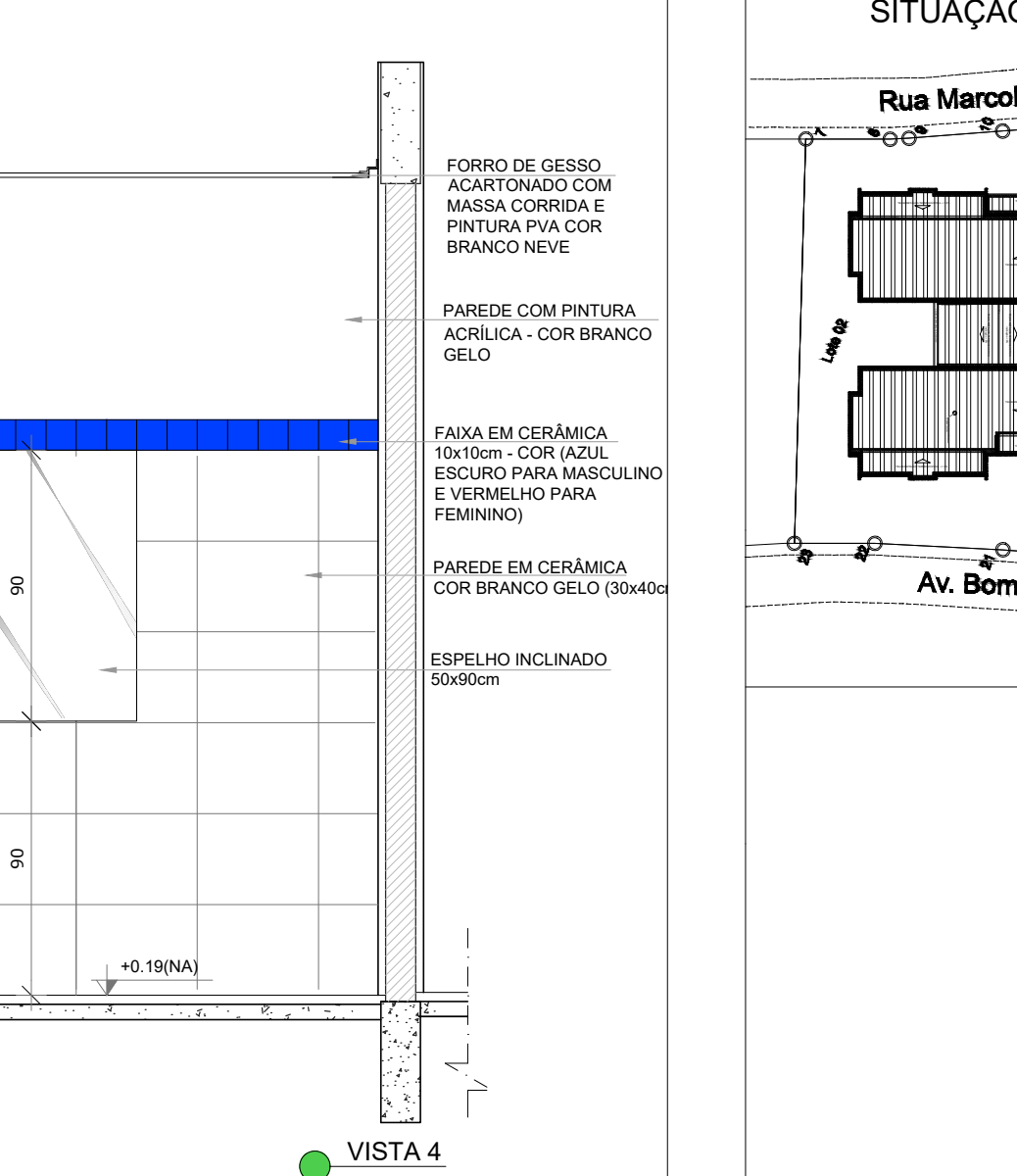
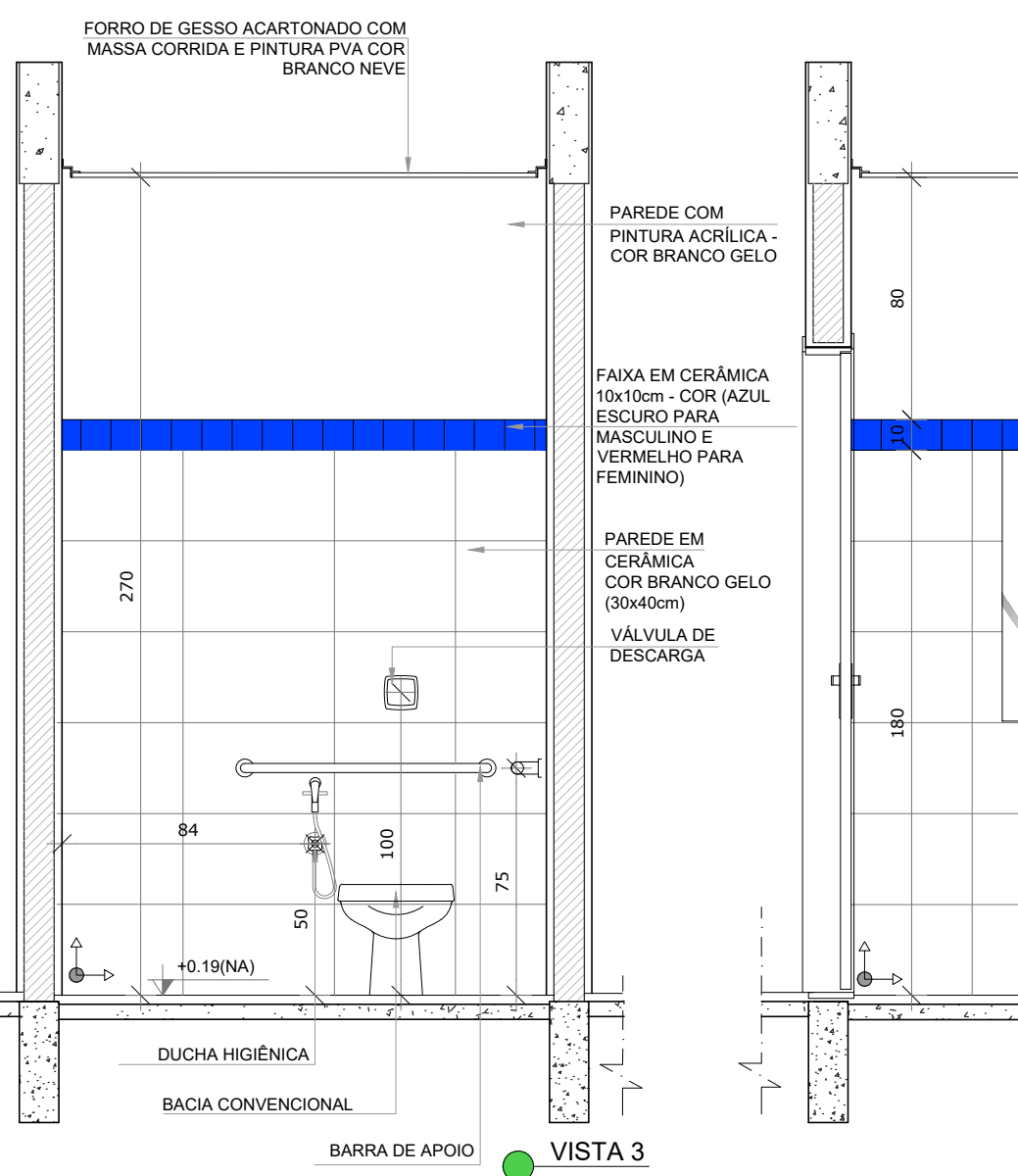
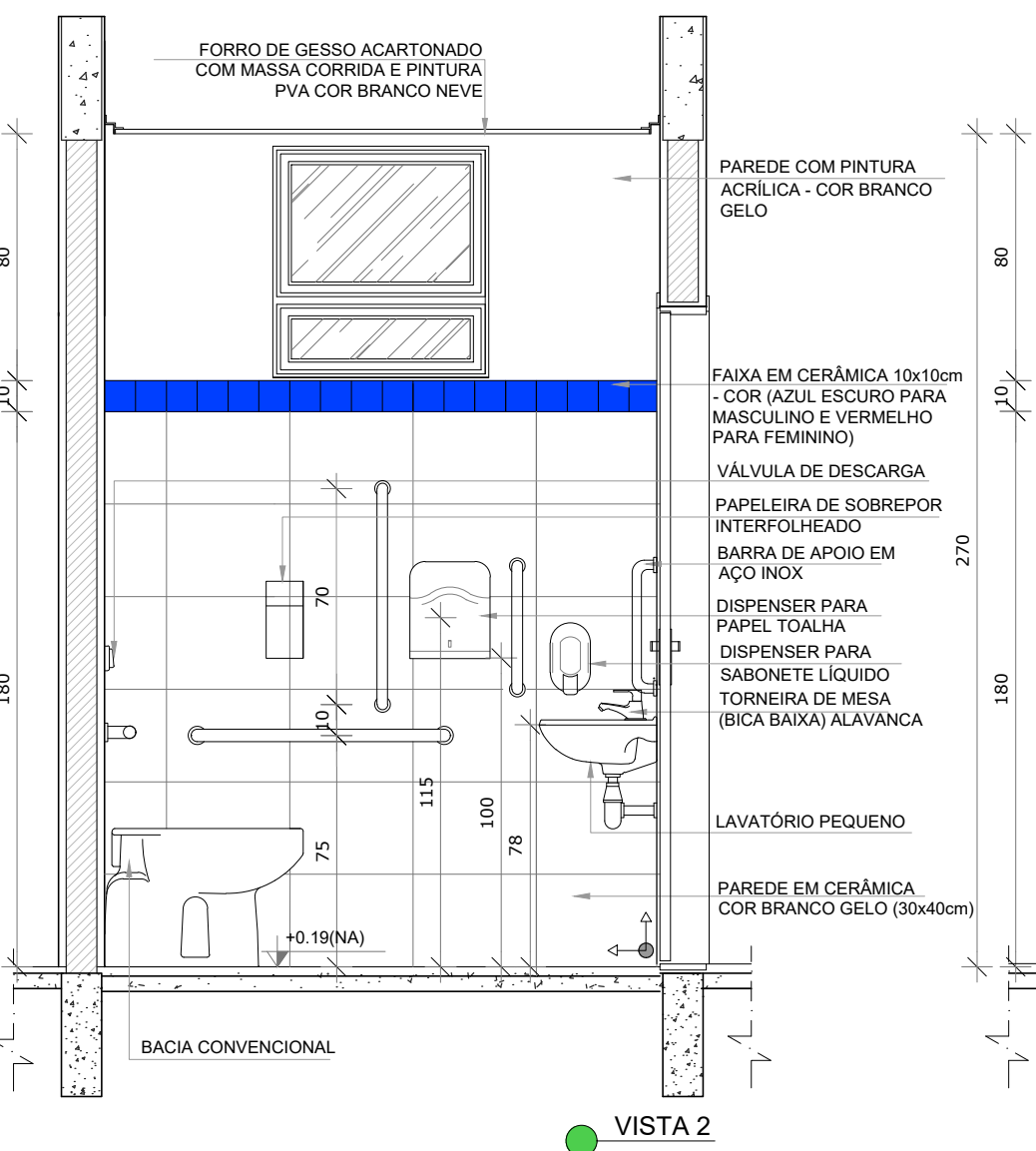
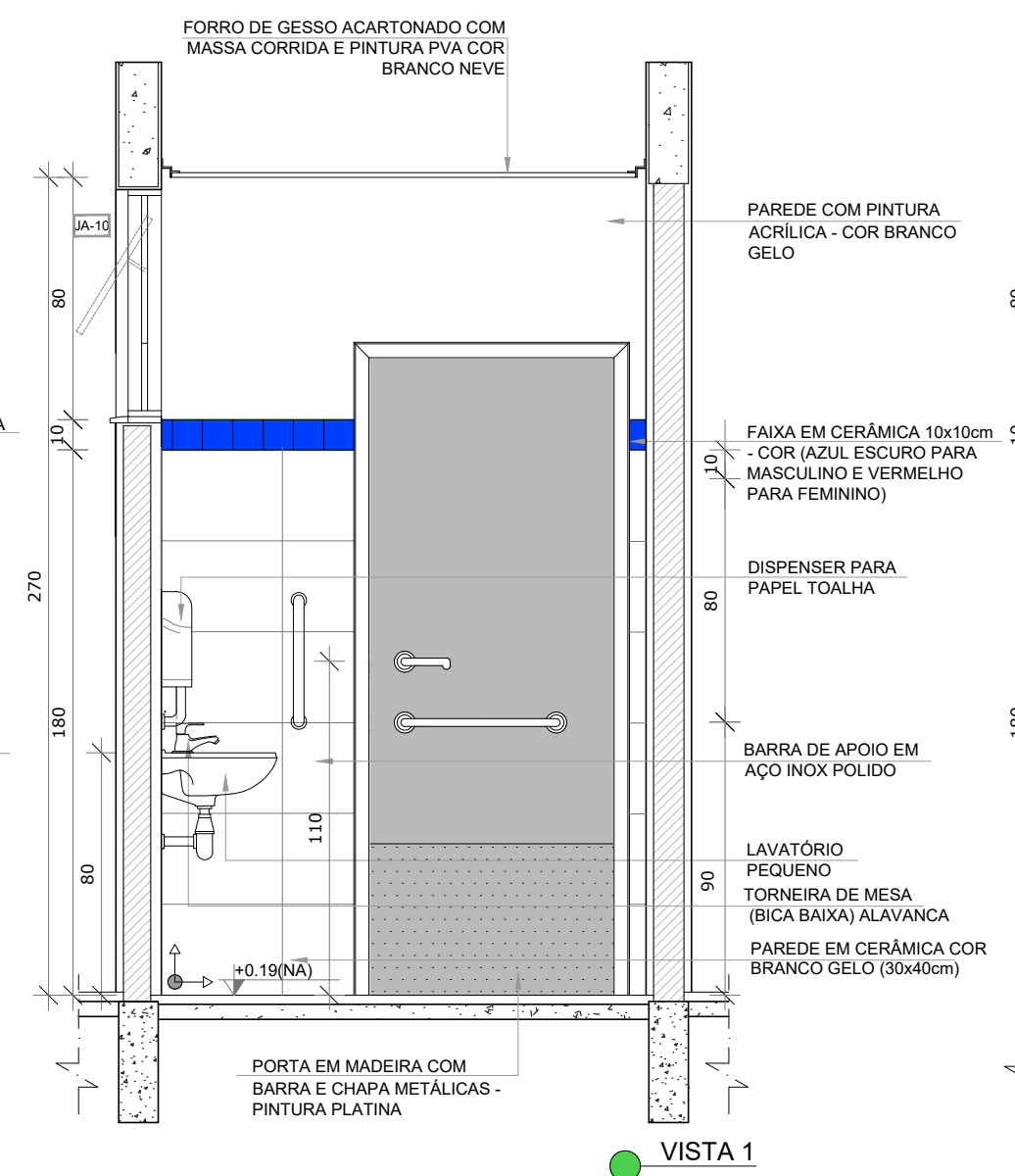
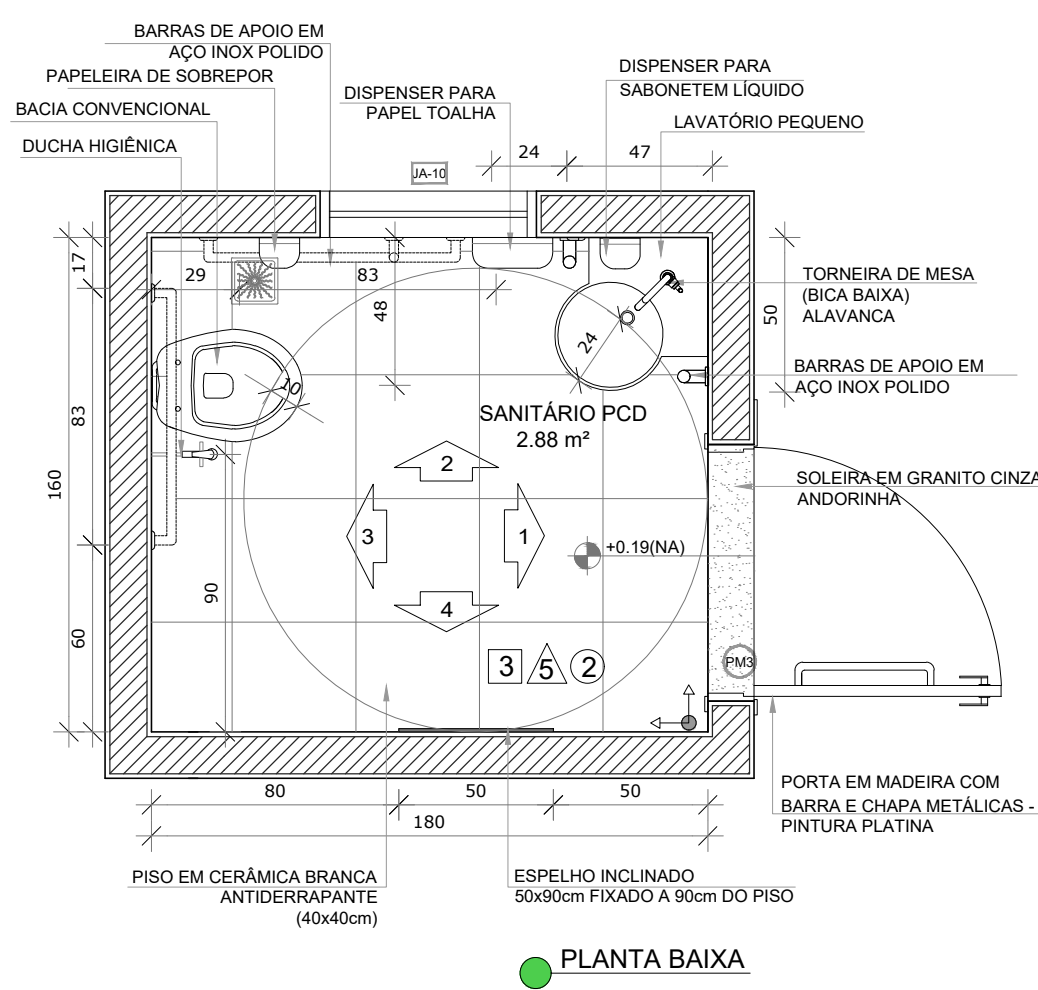

**1 LAVA MÃOS**  
ESCALA 1/25

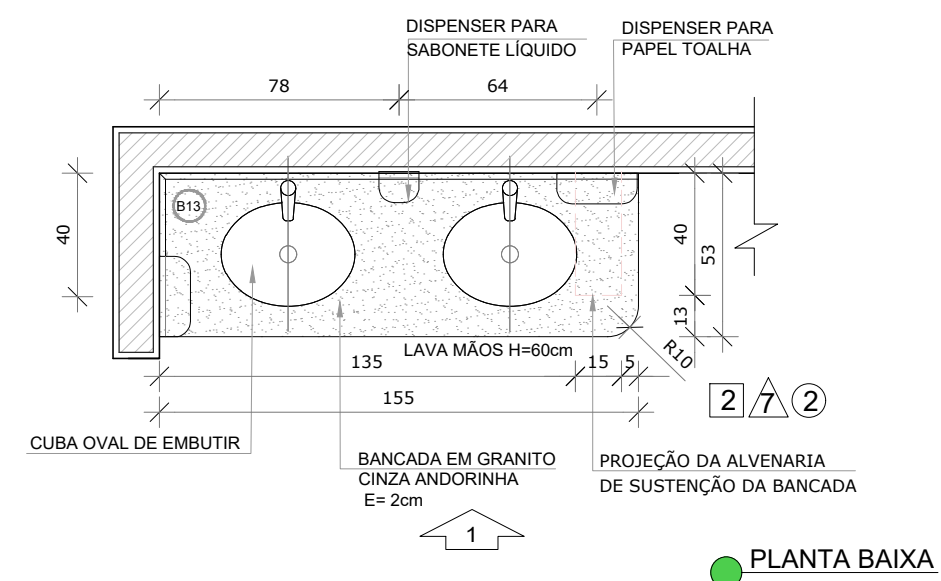

PLANTA BAIXA

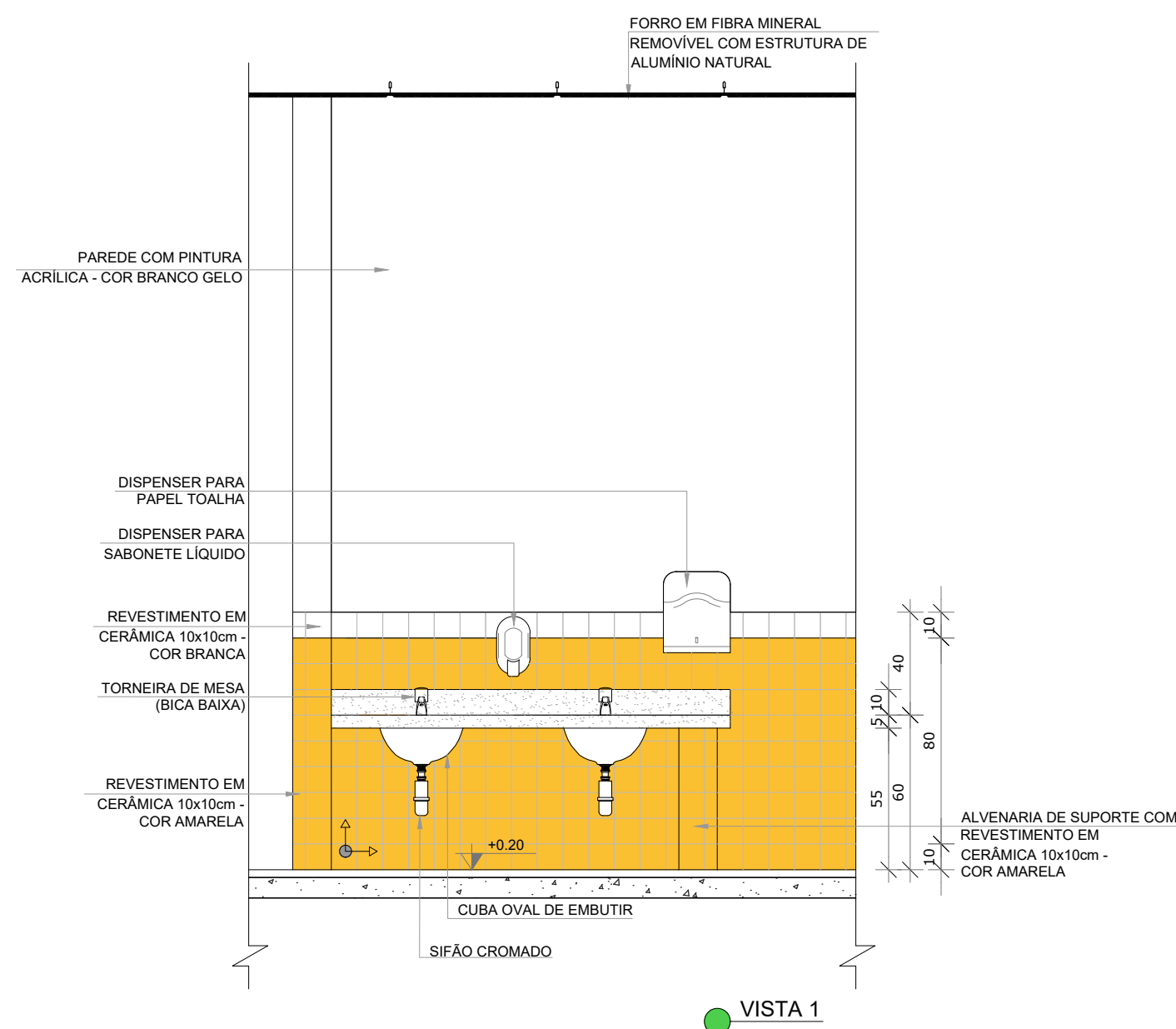

VISTA 1

**2 SOLÁRIOS**  
ESCALA 1/25

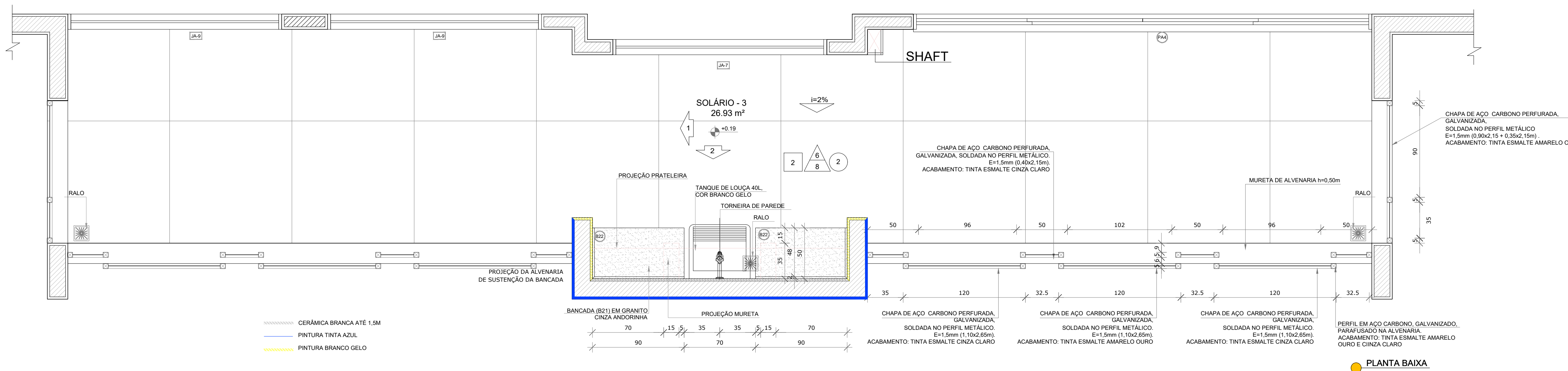

PLANTA BAIXA

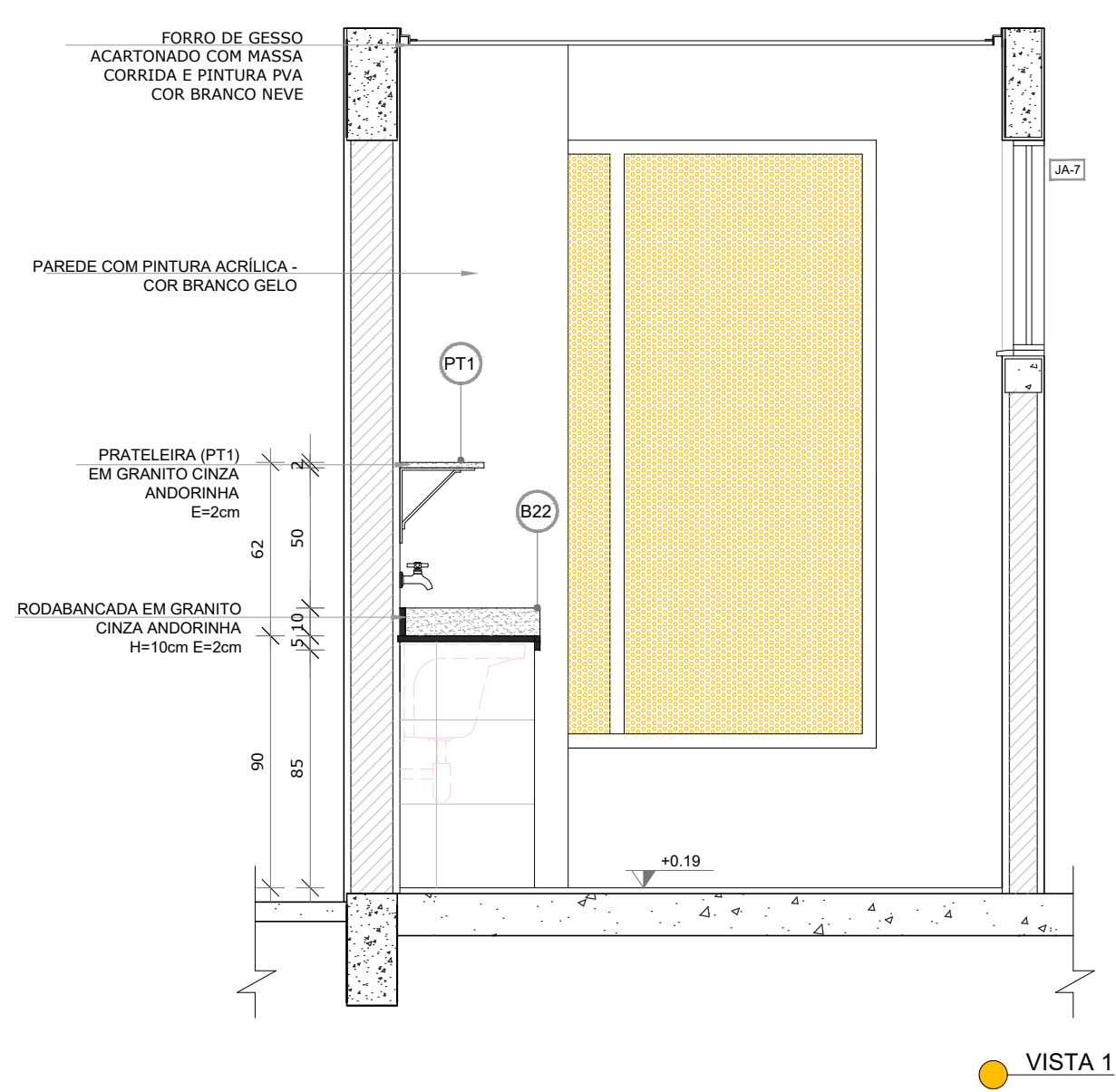

VISTA 1

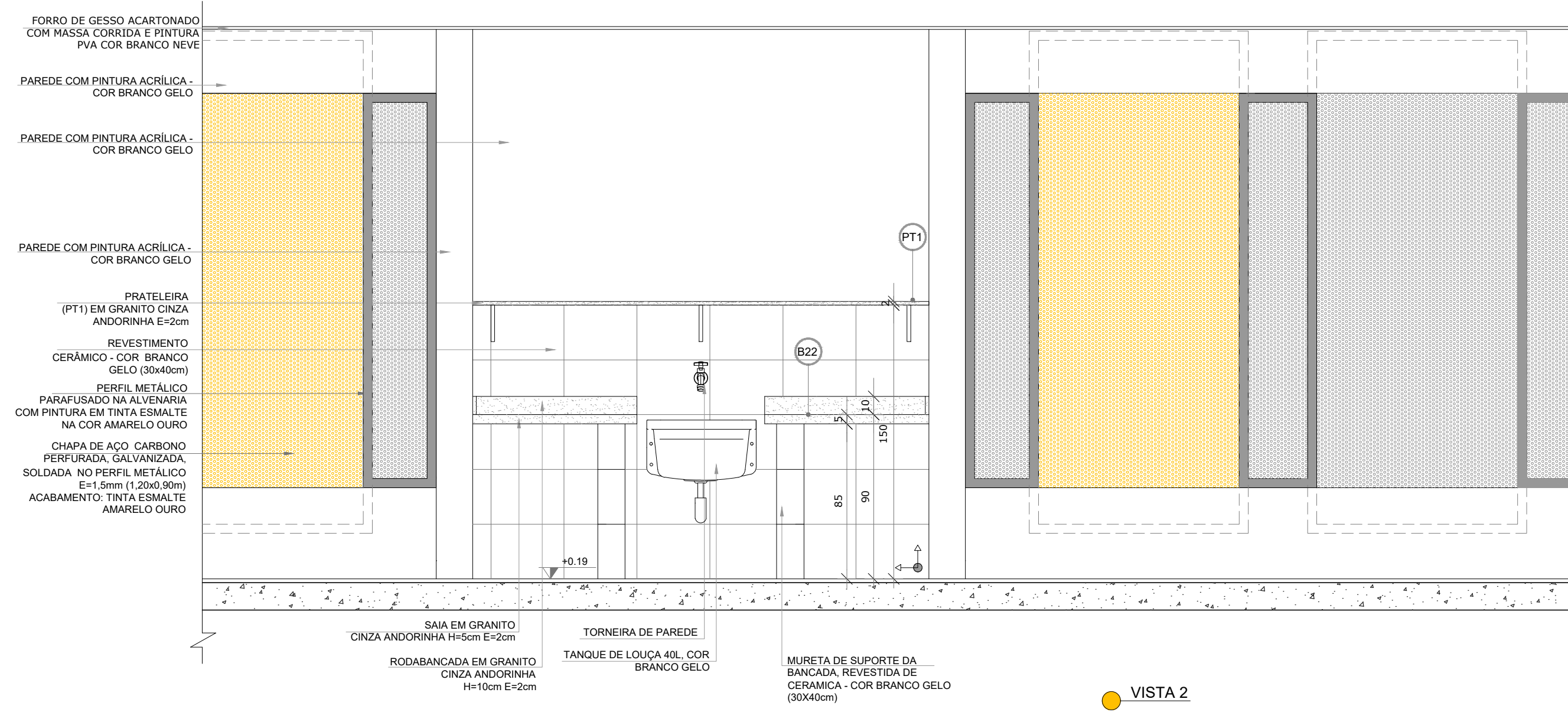

VISTA 2

**NOTAS**  
- MEDIDAS E NÍVEIS EM METROS;  
- VERIFICAR POSIÇÃO EXATA DOS PILARES NO PROJETO ESTRUTURAL;  
- VERIFICAR DETALHES CONSTRUTIVOS PERTINENTES NAS FRONTEIRAS DE DETALHAMENTO;  
- EM CASO DE CONFLITO DE INFORMAÇÕES ENTRE O PROJETO GRÁFICO E O MEMORIAL DESCRITIVO, PREVALECE A INFORMAÇÃO CONTIDA NOS DESENHOS;  
- ALTERAÇÕES NESTE PROJETO SEM AUTORIZAÇÃO EXPRESSA DO FNDE  
**REFERÊNCIAS**  
- PLANILHA DE QUANTITATIVOS;  
- MEMORIAL DESCRITIVO E ESPECIFICAÇÕES TÉCNICAS

**LEGENDA:**

	INDICAÇÃO NÍVEIS PLANTA E CORTE		INDICAÇÃO DE VISTAS
	INDICAÇÃO DE CORTES		ESPECIFICAÇÕES DE MATERIAIS
	INDICAÇÃO DE FACHADAS		INDICAÇÃO DE EIXOS
	INDICAÇÃO DE PORTAS E JANELAS		INDICAÇÃO DE ELEMENTOS (BANCADELAS, PRATELEIRAS E ETC.)



CROQUI DE REFERÊNCIA

02	JANEIRO/2017	Atendimento à NBR 9050/2015; Alteração: quadro de áreas, sanitários infantis 1 e 2, altura da platibanda, mobiliário e equipamento, altura da cerâmica nos sanitários, cor dos portões dos solários e altura da porta PAI.
01	AGOSTO/2016	Acréscimo das duchas higiênicas e escaninhos pré-escala. Retirada da chapa de aço abaixo da platibanda.
Nº	DATA	DESCRIÇÃO

CONTROLE DE REVISÕES

PROJETO DE ARQUITETURA FOLHA: 21/35

**OBRA:** CONSTRUÇÃO DE CRECHE PROINFÂNCIA - PROJETO TIPO 2 PADRÃO FNDE  
**ASSUNTO:** AMPLIAÇÃO DO BLOCO A - LAVA MÃOS E SOLÁRIOS  
**LOCAL:** AVENIDA BOM JESUS - DISTRITO DO PORTO  
**BAIRRO:** DISTRITO DO PORTO  
**CIDADE:** CAPELA DO ALTO - S.P.  
**PROPRIETÁRIO:** PREFEITURA MUNICIPAL DE CAPELA DO ALTO.

SITUAÇÃO SEM ESCALA

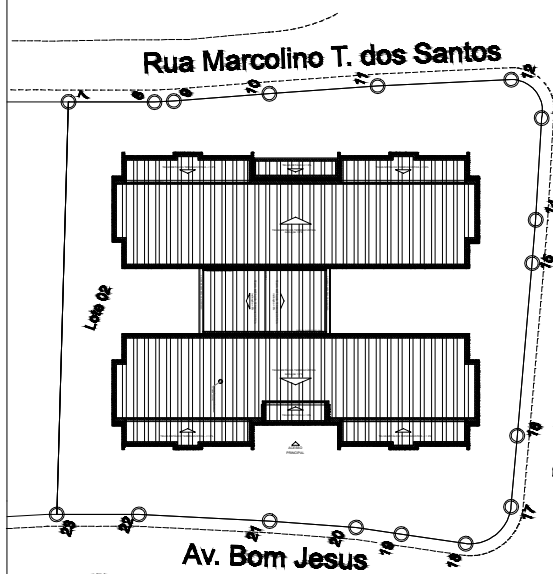

DECLARO QUE A APROVAÇÃO DO PROJETO NÃO IMPLICA NO RECONHECIMENTO POR PARTE DA PREFEITURA DO DIREITO DE PROPRIEDADE DO TERRENO

PREFEITO MUNICIPAL  
PÉRICLES GONÇALVES

RESPONSÁVEL TÉCNICO  
LUCAS GODDY DE FREITAS FERREIRA  
ENGENHEIRO CIVIL  
CREA/SP - 507095851

**1 CRECHE 1**

ESCALA 1/25

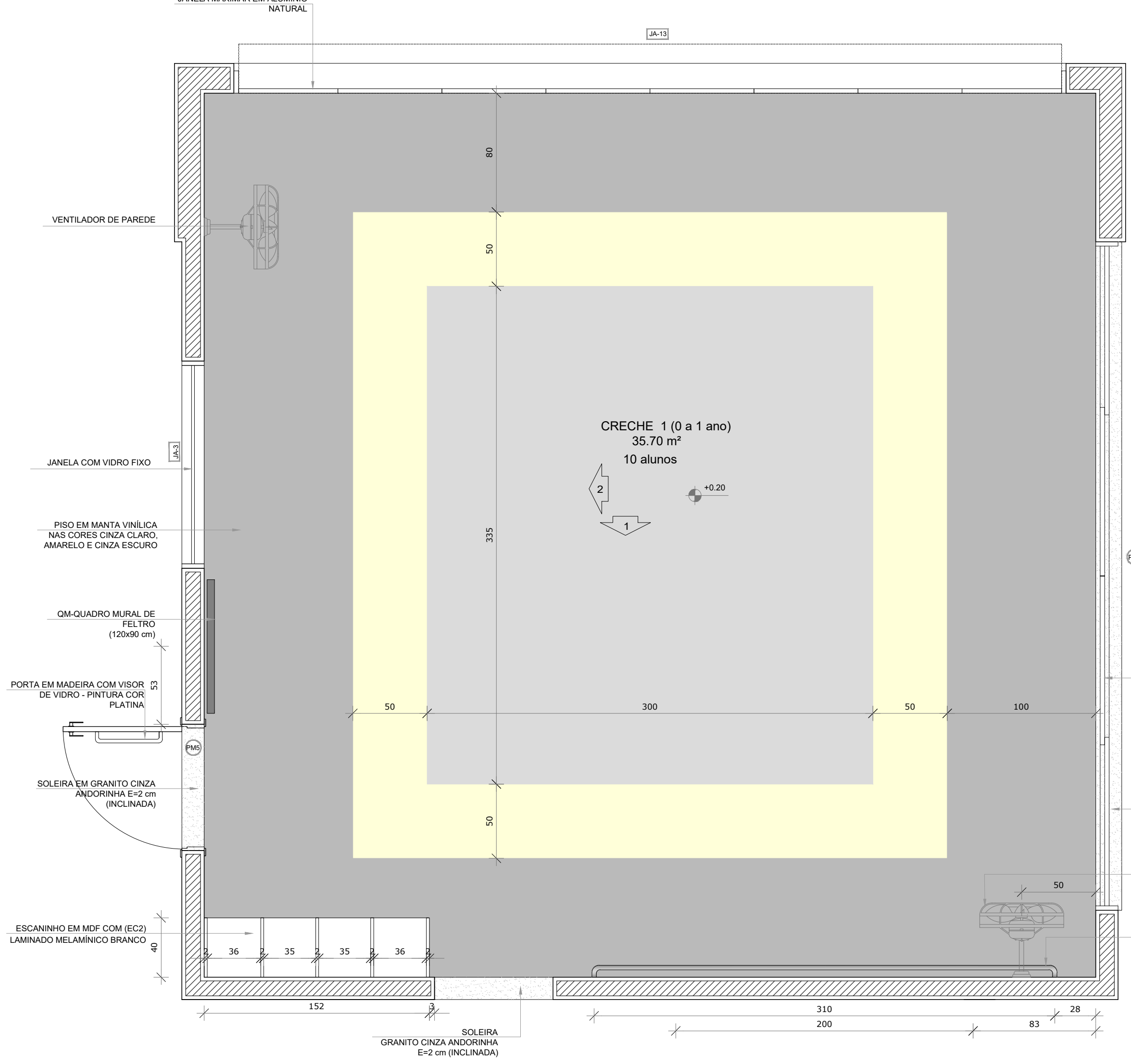

**2 AMAMENTAÇÃO**

ESCALA 1/25

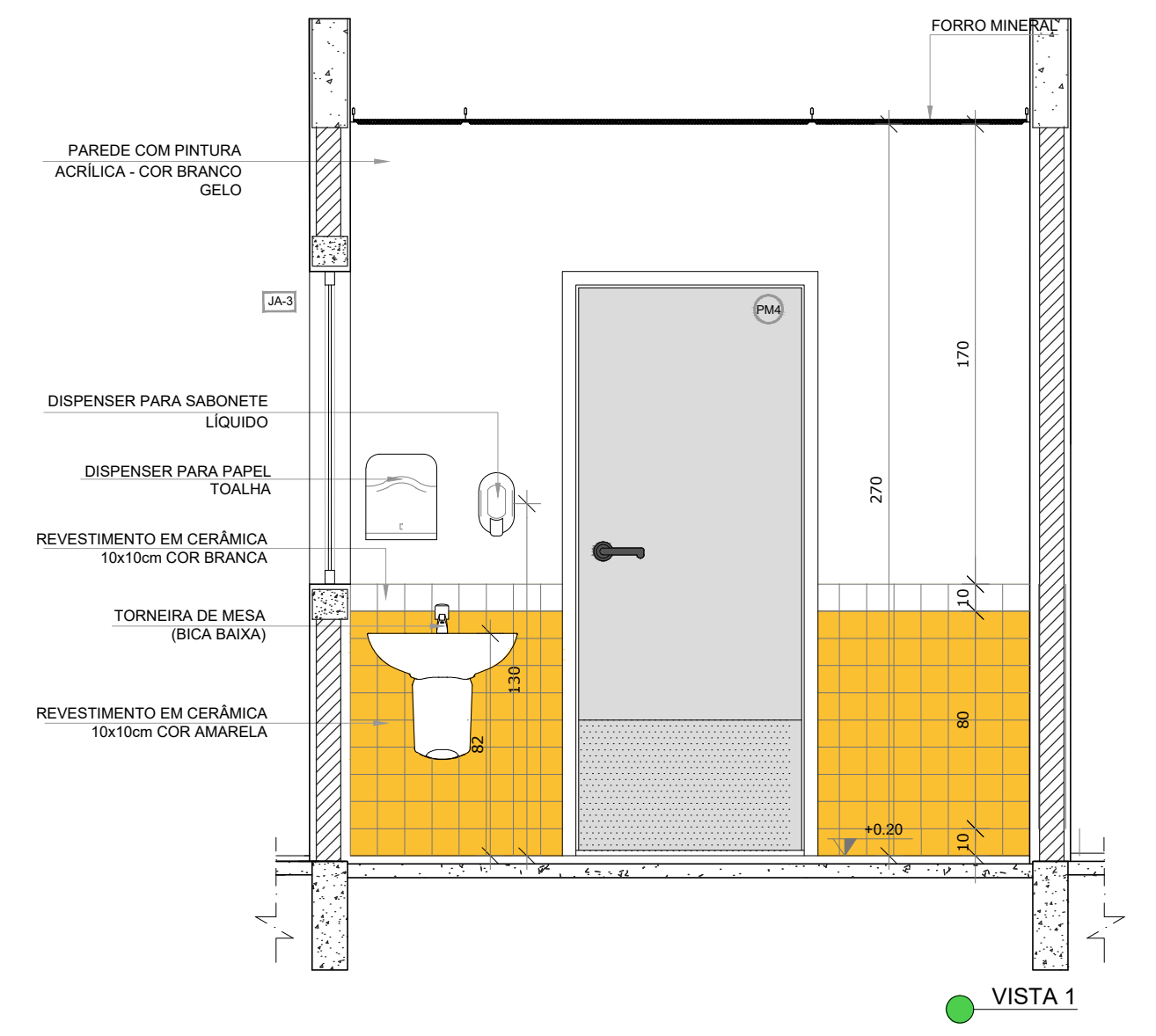
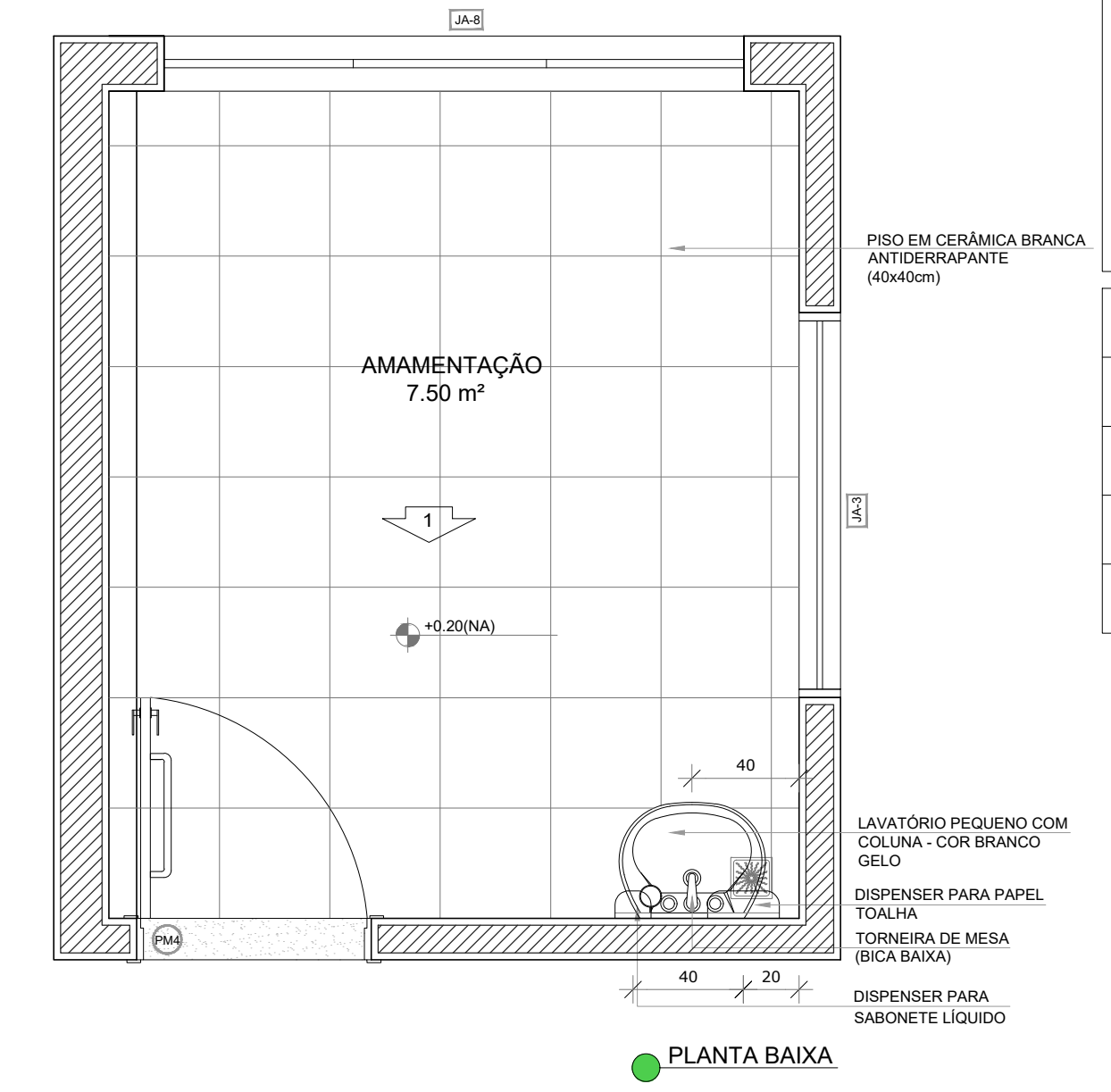

NOTAS

- MEDIDAS E NÍVEIS EM METROS.
- VERIFICAR POSIÇÃO EXATA DOS PILARES NO PROJETO ESTRUTURAL.
- VERIFICAR DETALHES CONSTRUTIVOS PERTINENTES NAS PRANCHAS DE DETALHAMENTO.
- EM CASO DE CONFLITO DE INFORMAÇÕES ENTRE O PROJETO GRÁFICO E O MEMORIAL DESCRITIVO, PREVALECE A INFORMAÇÃO CONTIDA NOS DESENHOS.
- ALTERAÇÕES NESTE PROJETO SOMENTE COM AUTORIZAÇÃO EXPRESSA DO FNDE

REFERÊNCIAS:

- PLANILHA DE QUANTITATIVOS
- MEMORIAL DESCRITIVO E ESPECIFICAÇÕES TÉCNICAS

LEGENDA:

	INDICAÇÃO NÍVEIS PLANTA E CORTE		INDICAÇÃO DE VISTAS
	INDICAÇÃO DE CORTES		ESPECIFICAÇÕES DE MATERIAIS
	INDICAÇÃO DE FACHADAS		INDICAÇÃO DE EIXOS
	INDICAÇÃO DE PORTAS E JANELAS		INDICAÇÃO DE ELEMENTOS (BANCADAS, PRATELEIRAS E ETC.)

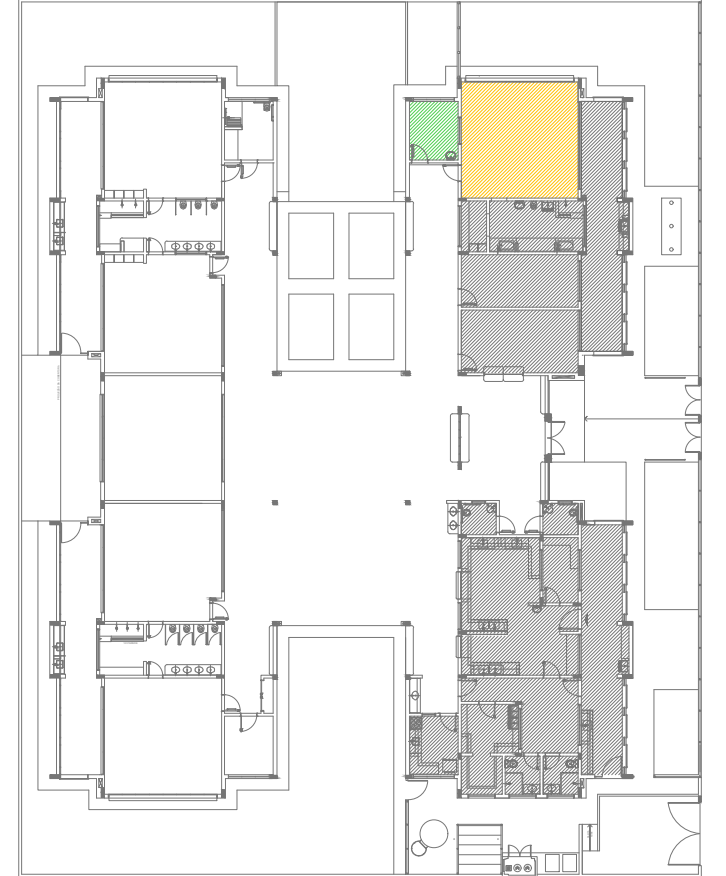

Atendimento à NBR 9050/2015;

02 JANEIRO/2017 Alteração: quadro de áreas, sanitários infantis 1 e 2, altura da platibanda, mobiliário e equipamento, altura da cerâmica nos sanitários, cor dos portões dos sanitários e altura da porta PA4; Acréscimo das duchas higiênicas e escaninhos pré-escola. Retirada da chapa de aço abaixo da platibanda.

01 AGOSTO/2016 Alteração paredes - shaft para tubulação hidráulica e detalhamento; alteração da altura da platibanda.

Nº DATA DESCRIÇÃO

CONTROLE DE REVISÕES

PROJETO DE ARQUITETURA	FOLHA: 22/35
------------------------	--------------

OBRA: CONSTRUÇÃO DE CRECHE PROINFÂNCIA - PROJETO TIPO 2 PADRÃO FNDE

ASSUNTO: AMPLIAÇÃO DO BLOCO A - CRECHE 1 E AMAMENTAÇÃO

LOCAL: AVENIDA BOM JESUS - DISTRITO DO PORTO

BAIRRO: DISTRITO DO PORTO

CIDADE: CAPELA DO ALTO - S.P.

PROPRIETÁRIO: PREFEITURA MUNICIPAL DE CAPELA DO ALTO.

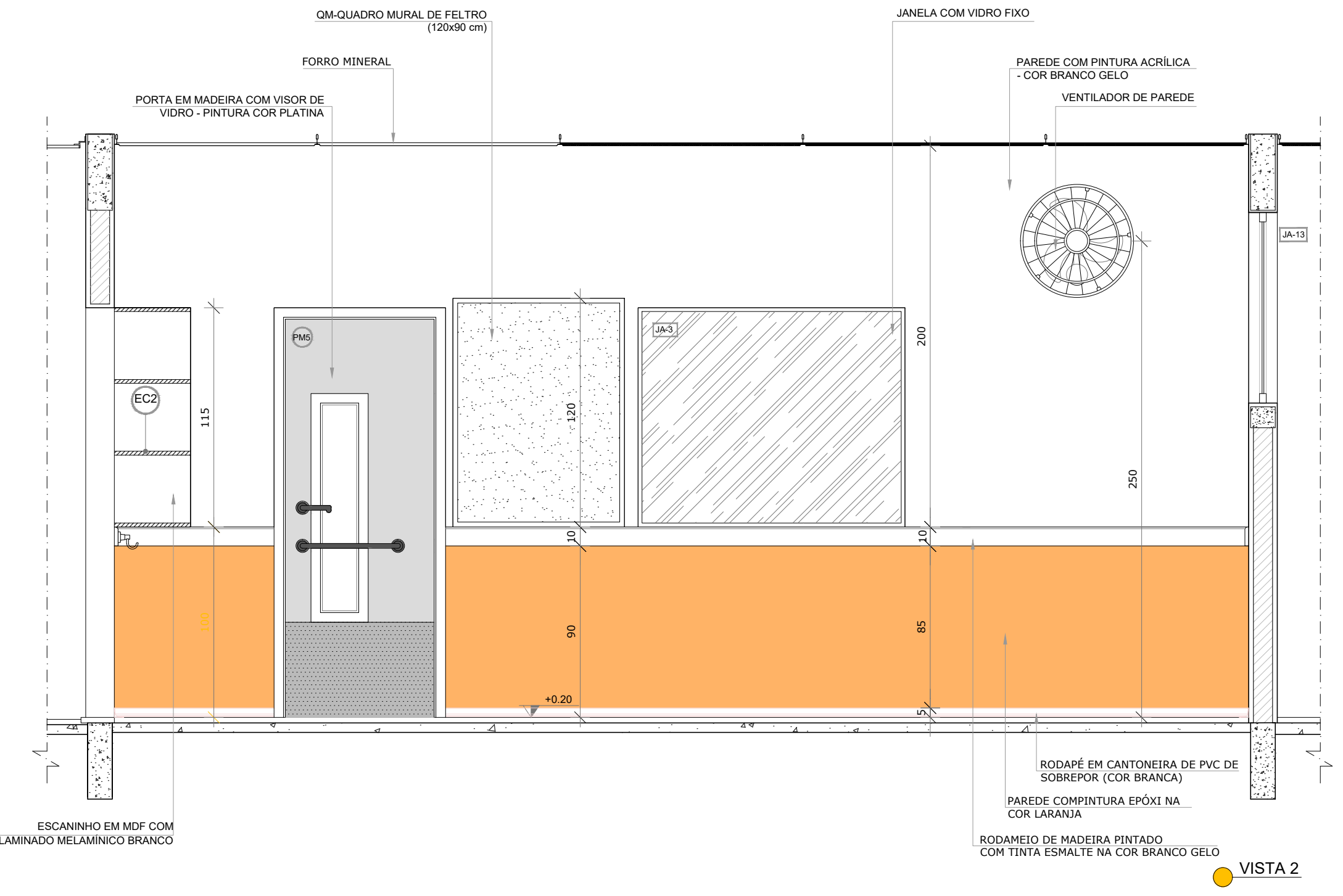
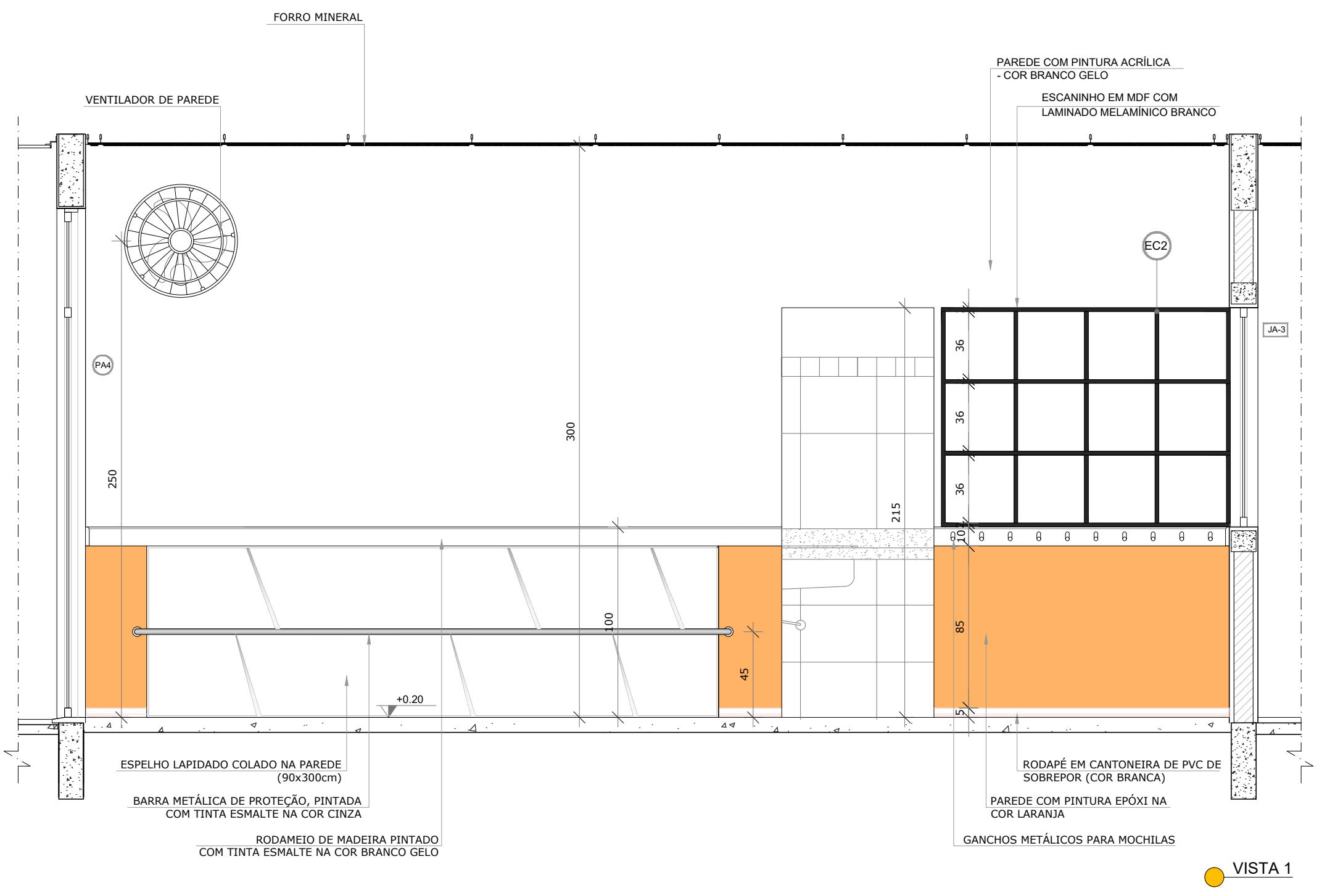

**1** COZINHA  
ESCALA 1/25

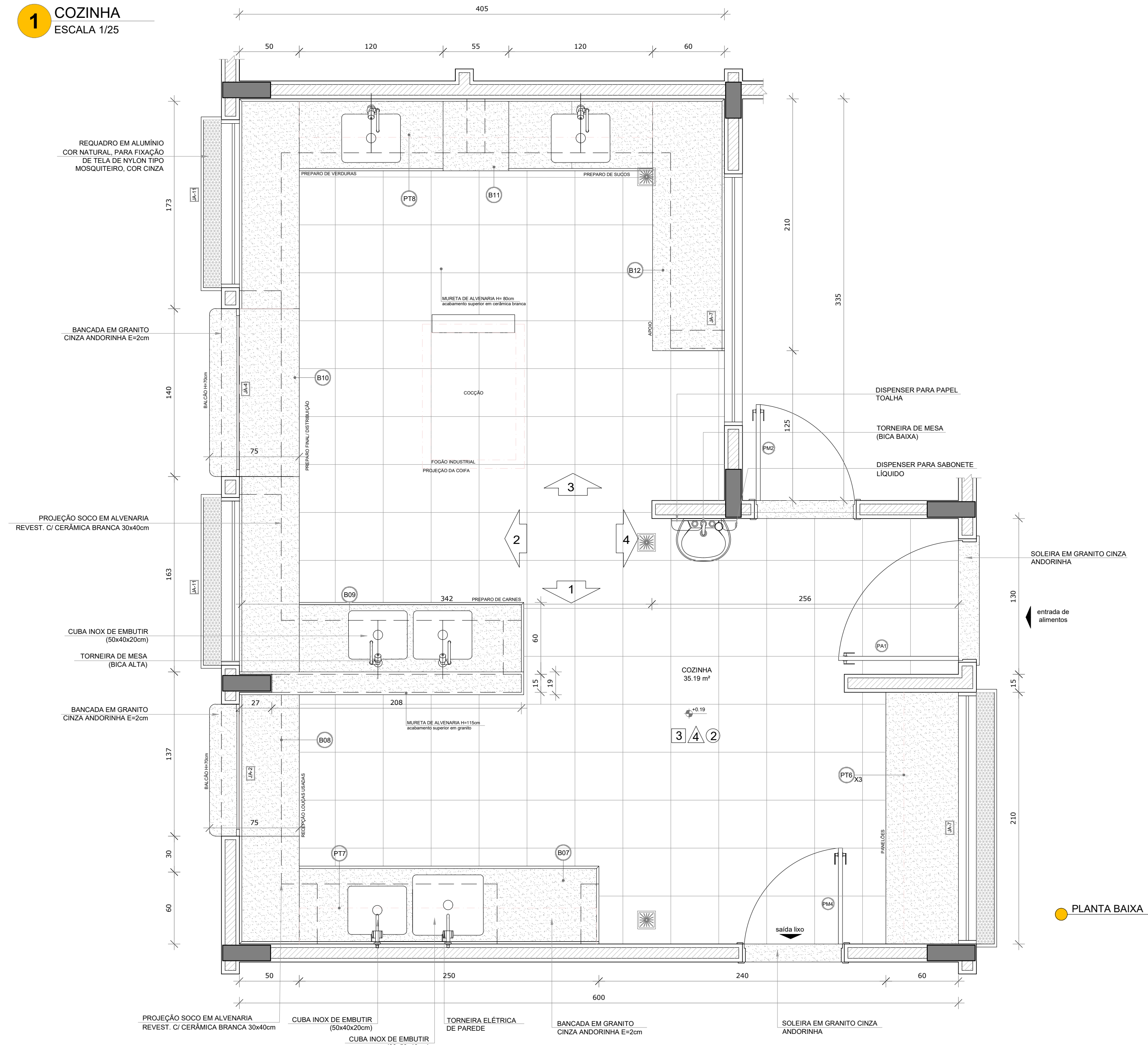

● PLANTA BAIXA

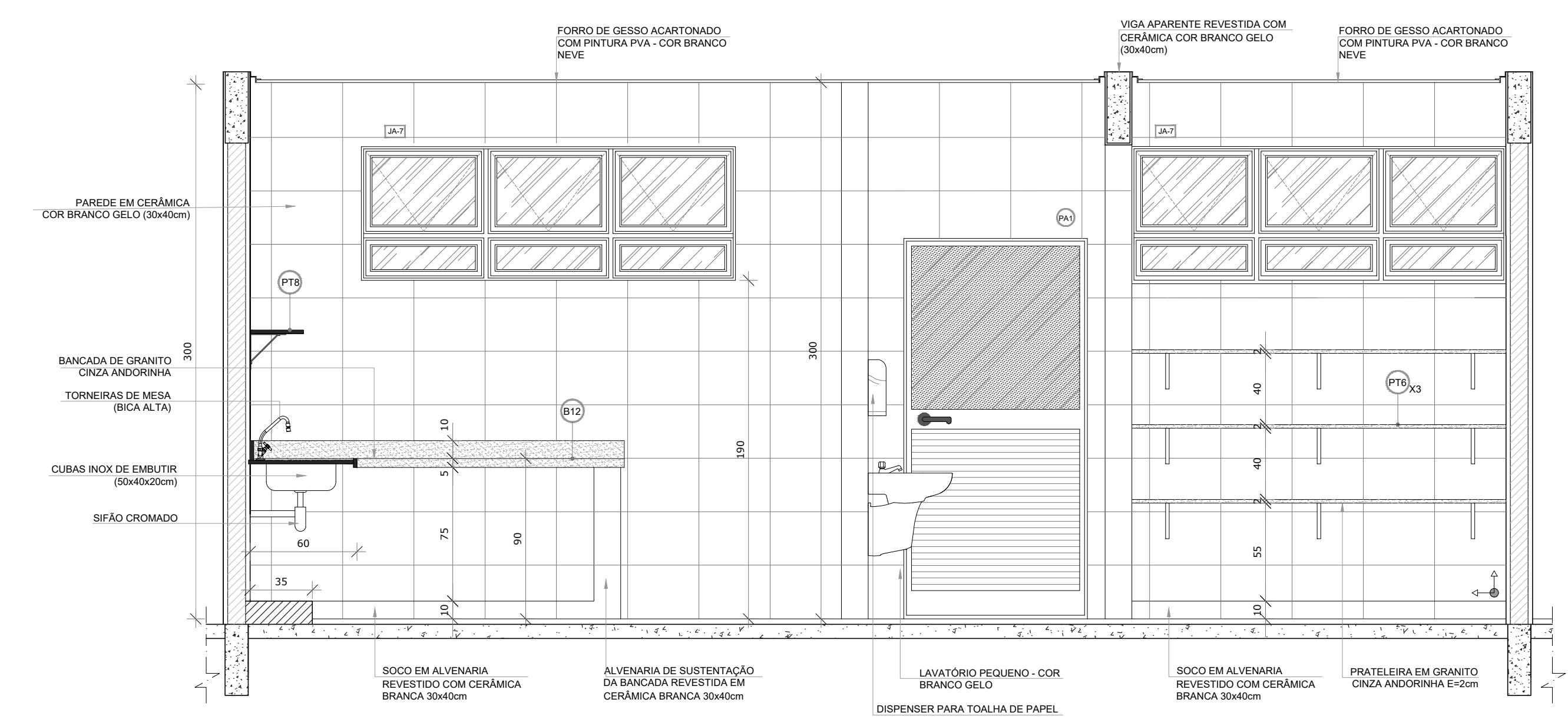

● VISTA 4

**NOTAS**

- MEDIDAS E NÍVEIS EM METROS;
- VERIFICAR POSIÇÃO EXATA DOS PILARES NO PROJETO ESTRUTURAL;
- VERIFICAR DETALHES CONSTRUTIVOS PERTINENTES NAS PRANCHAS DE DETALHAMENTO;
- EM CASO DE CONFLITO DE INFORMAÇÕES ENTRE O PROJETO GRÁFICO E O MEMORIAL DESCRITIVO, PREVALECE A INFORMAÇÃO CONTIDA NOS DESENHOS;
- ALTERAÇÕES NESTE PROJETO COM AUTORIZAÇÃO EXPRESSA DO FNDE.

**REFERÊNCIAS:**

- PLANILHA DE QUANTITATIVOS;
- MEMORIAL DESCRITIVO E ESPECIFICAÇÕES TÉCNICAS

**LEGENDA:**

	INDICAÇÃO NÍVEIS PLANTA E CORTE		INDICAÇÃO DE VISTAS
	INDICAÇÃO DE CORTES		ESPECIFICAÇÕES DE MATERIAS
	INDICAÇÃO DE FACHADAS		INDICAÇÃO DE EIXOS
	INDICAÇÃO DE PORTAS E JANELAS		INDICAÇÃO DE ELEMENTOS (BANCADAS, PRATELEIRAS E ETC.)

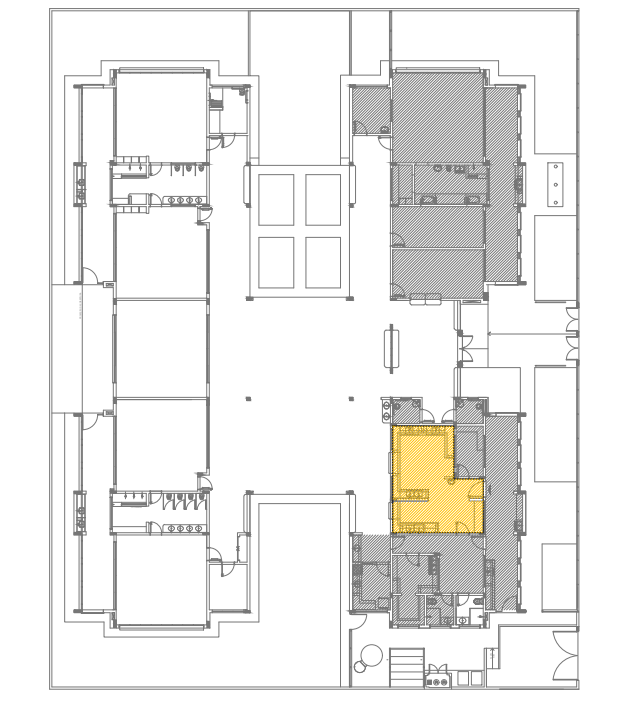

CROQUI DE REFERÊNCIA

Atendimento à NBR 9050/ 2015;	
02	JANEIRO/ 2017 Alteração: quadro de áreas, sanitários infantis 1 e 2, altura da platibanda, mobiliário e equipamento, altura da cerâmica nos sanitários, cor dos pontes dos solários e altura da porta PA4; Acréscimo das duchas higiênicas e escaninhos pré-escola. Retirada da chapa de apoio abaixo da platibanda.
01	AGOSTO/ 2016 Alteração paredes - shaft para tubulação hidráulica e detalhamento; alteração da altura da platibanda.
Nº	DATA
	DESCRIÇÃO

CONTROLE DE REVISÕES

<b>PROJETO DE ARQUITETURA</b>	FOLHA: <b>23/35</b>
OBRA: CONSTRUÇÃO DE CRECHE PROINFÂNCIA - PROJETO TIPO 2 PADRÃO FNDE	
ASSUNTO: AMPLIAÇÃO DO BLOCO A - COZINHA	
LOCAL: AVENIDA BOM JESUS - DISTRITO DO PORTO	
BAIRRO: DISTRITO DO PORTO	
CIDADE: CAPELA DO ALTO - S.P.	
PROPRIETÁRIO: PREFEITURA MUNICIPAL DE CAPELA DO ALTO.	
SITUAÇÃO SEM ESCALA	DECLARO QUE A APROVAÇÃO DO PROJETO NÃO IMPLICA NO RECONHECIMENTO POR PARTE DA PREFEITURA NO DIREITO DE PROPRIEDADE DO TERRENO
	PREFEITO MUNICIPAL <b>PÉRICLES GONÇALVES</b>
	RESPONSÁVEL TÉCNICO LUCAS GODOY DE FREITAS FERREIRA ENGENHEIRO CIVIL CREA/SP - 5070095851

**1 COZINHA**  
ESCALA 1/25

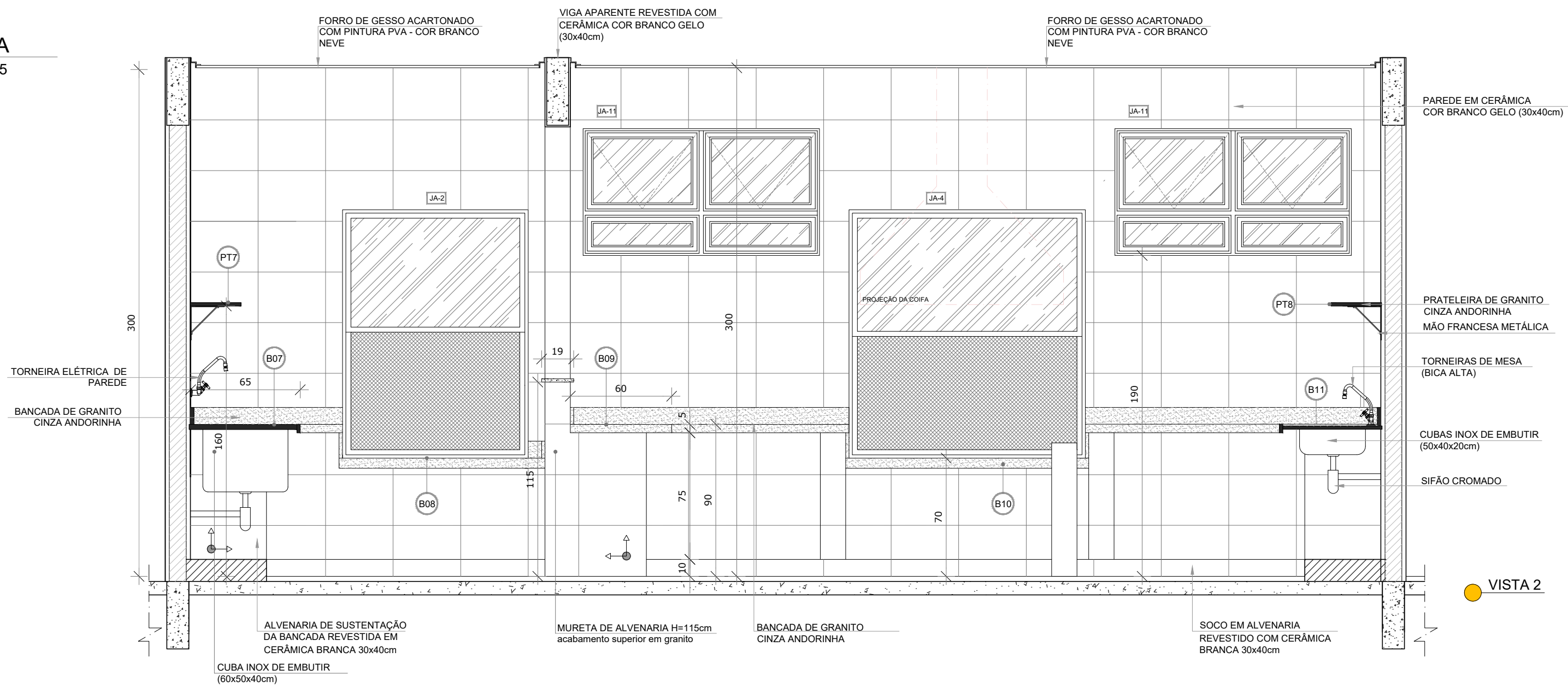

VISTA 2

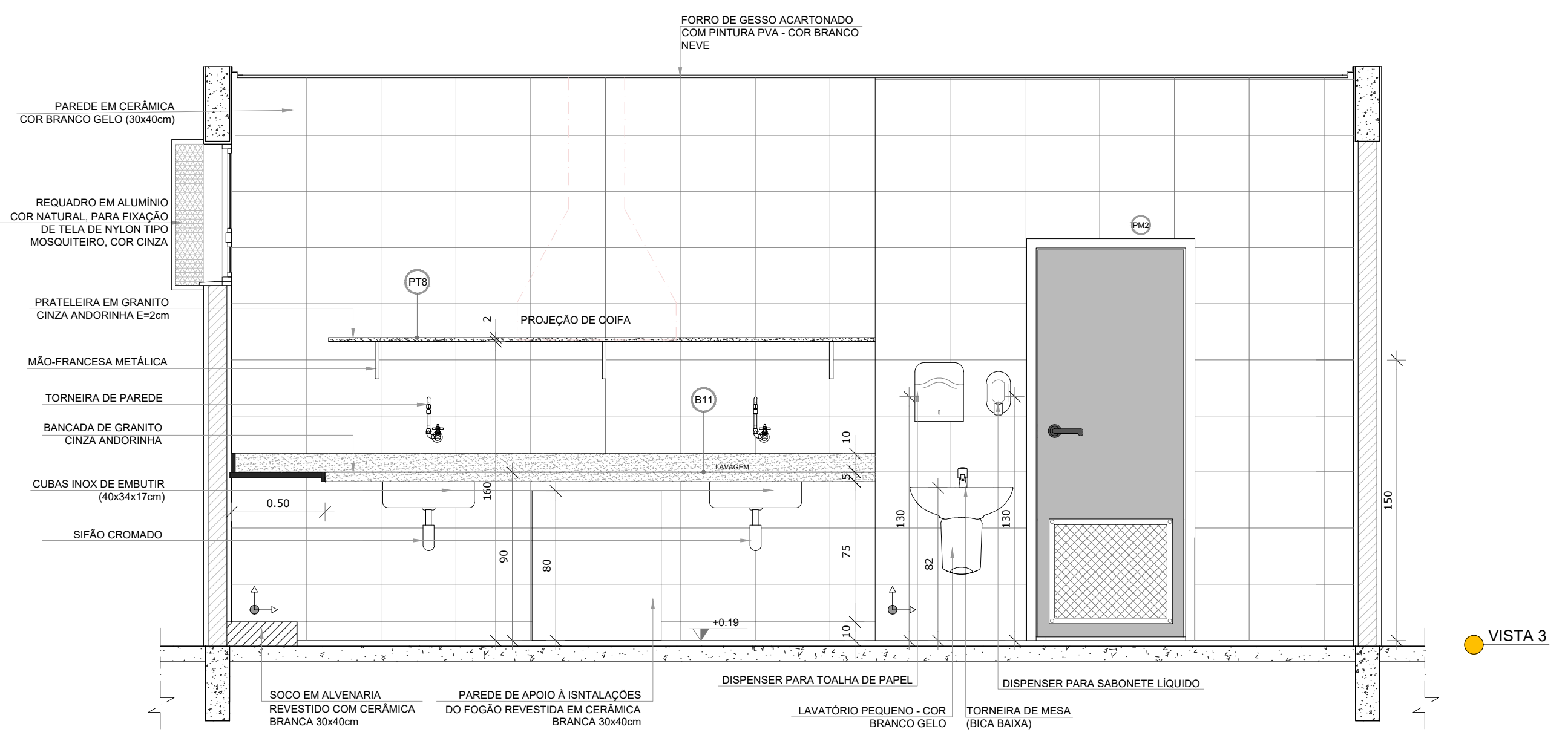

VISTA 3

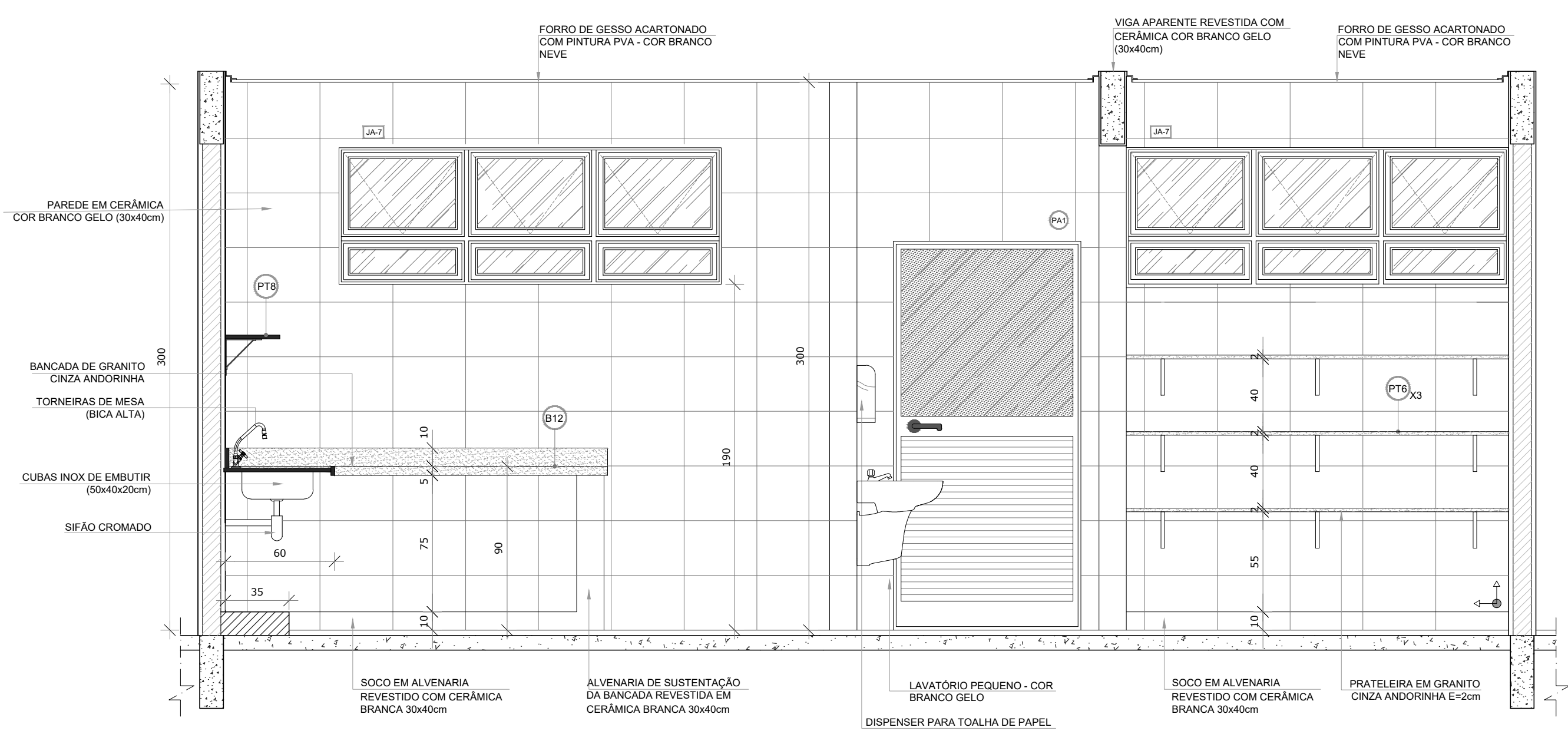

VISTA 4

**NOTAS**

- MEDIDAS E NÍVEIS EM METROS;
- VERIFICAR POSIÇÃO EXATA DOS PILARES NO PROJETO ESTRUTURAL;
- VERIFICAR DETALHES CONSTRUTIVOS PERTINENTES NAS BRANÇAS DE DETALHAMENTO;
- EM CASO DE CONFLITO DE INFORMAÇÕES ENTRE O PROJETO GRÁFICO E O MEMORIAL DESCRITIVO, PREVALECE A INFORMAÇÃO CONTIDA NOS DESENHOS;
- ALTERAÇÕES NESTE PROJETO SOMENTE COM AUTORIZAÇÃO EXPRESSA DO FNDE

**REFERÊNCIAS:**

- PLANILHA DE QUANTITATIVOS;
- MEMORIAL DESCRITIVO E ESPECIFICAÇÕES TÉCNICAS

**LEGENDA:**

	INDICAÇÃO NÍVEIS PLANTA E CORTE		INDICAÇÃO DE VISTAS
	INDICAÇÃO DE CORTES		ESPECIFICAÇÕES DE MATERIAIS
	INDICAÇÃO DE FACHADAS		INDICAÇÃO DE EIXOS
	INDICAÇÃO DE PORTAS E JANELAS		INDICAÇÃO DE ELEMENTOS (BANCADAS, PRATELEIRAS E ETC.)

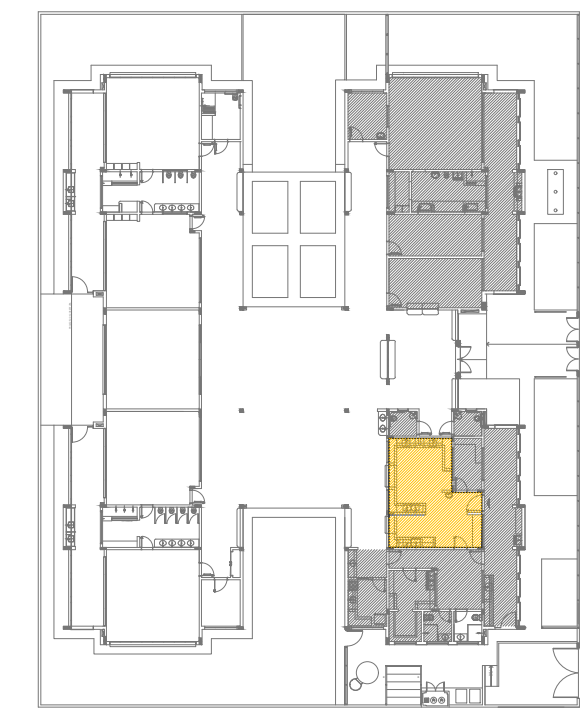

CROQUI DE REFERÊNCIA

02	JANEIRO/ 2017	Atendimento à NBR 9050/ 2015; Alteração: quadro de áreas, sanitários infantis 1 e 2, altura da bancada, mobiliário e equipamento, altura da cerâmica nos sanitários, cor dos portões dos solários e altura da porta PA4; Acréscimo das duchas higiênicas e escaninhos pré-escola. Retirada da chapa de aço abaixo da platibanda.
01	AGOSTO/ 2016	Alteração paredes - shaft para tubulação hidráulica e detalhamento; alteração da altura da platibanda.
Nº	DATA	DESCRIÇÃO

CONTROLE DE REVISÕES

<b>PROJETO DE ARQUITETURA</b>	FOLHA: 24/35
<p><b>OBRA:</b> CONSTRUÇÃO DE CRECHE PROINFÂNCIA - PROJETO TIPO 2 PADRÃO FNDE</p> <p><b>ASSUNTO:</b> AMPLIAÇÃO DO BLOCO A - COZINHA</p> <p><b>LOCAL:</b> AVENIDA BOM JESUS - DISTRITO DO PORTO</p> <p><b>BAIRRO:</b> DISTRITO DO PORTO</p> <p><b>CIDADE:</b> CAPELA DO ALTO - S.P.</p> <p><b>PROPRIETÁRIO:</b> PREFEITURA MUNICIPAL DE CAPELA DO ALTO.</p>	
<p>SITUAÇÃO SEM ESCALA</p>	<p>DECLARO QUE A APROVAÇÃO DO PROJETO NÃO IMPLICA NO RECONHECIMENTO POR PARTE DA PREFEITURA DO DIREITO DE PROPRIEDADE DO TERRENO</p> <p>PREFEITO MUNICIPAL <b>PÉRICLES GONÇALVES</b></p> <p>RESPONSÁVEL TÉCNICO <b>LUCAS GODOY DE FREITAS FERREIRA</b> ENGENHEIRO CIVIL CREA/SP - 5070095851</p>

**1 DESPENSA**  
ESCALA 1/25

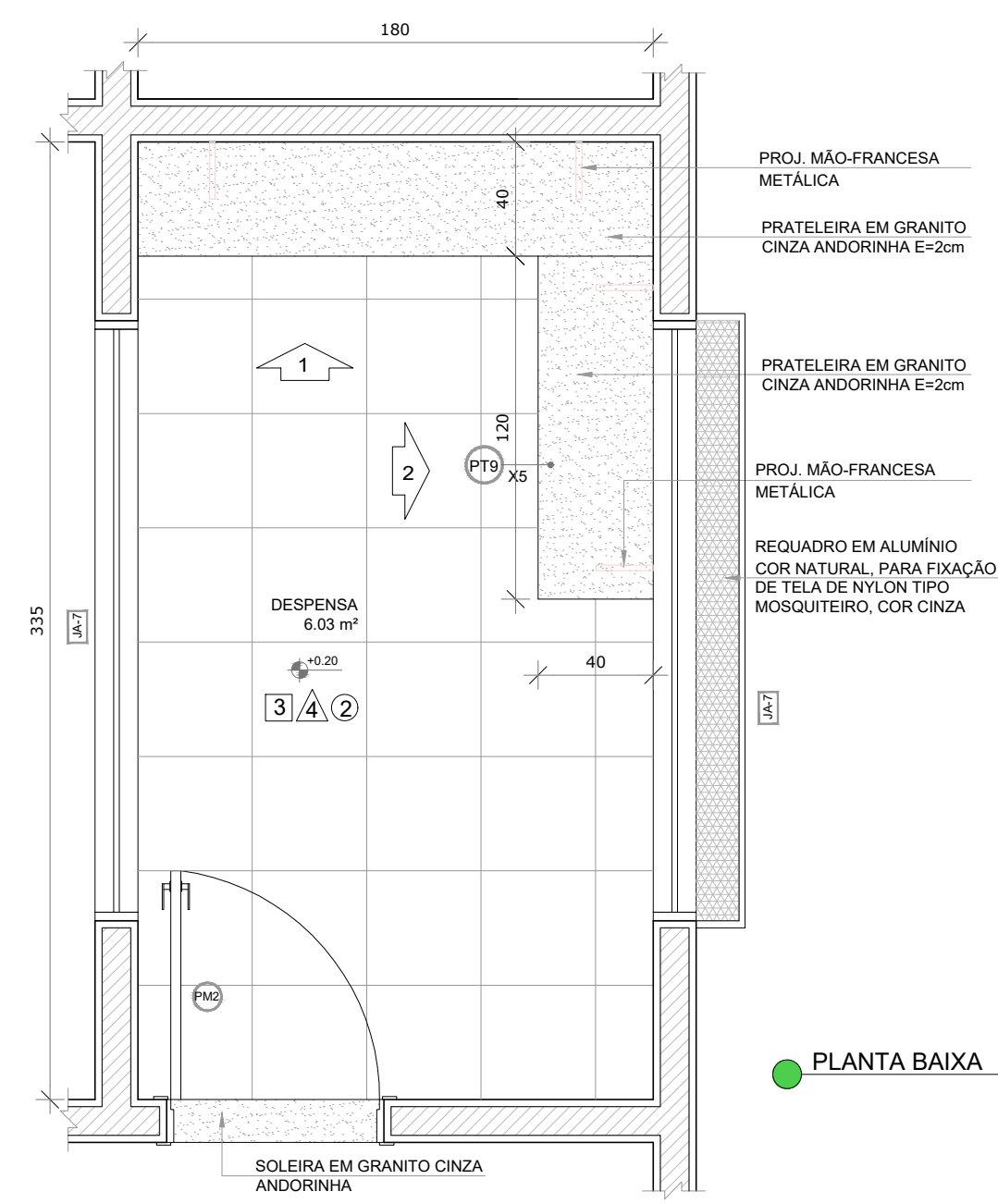

PLANTA BAIXA

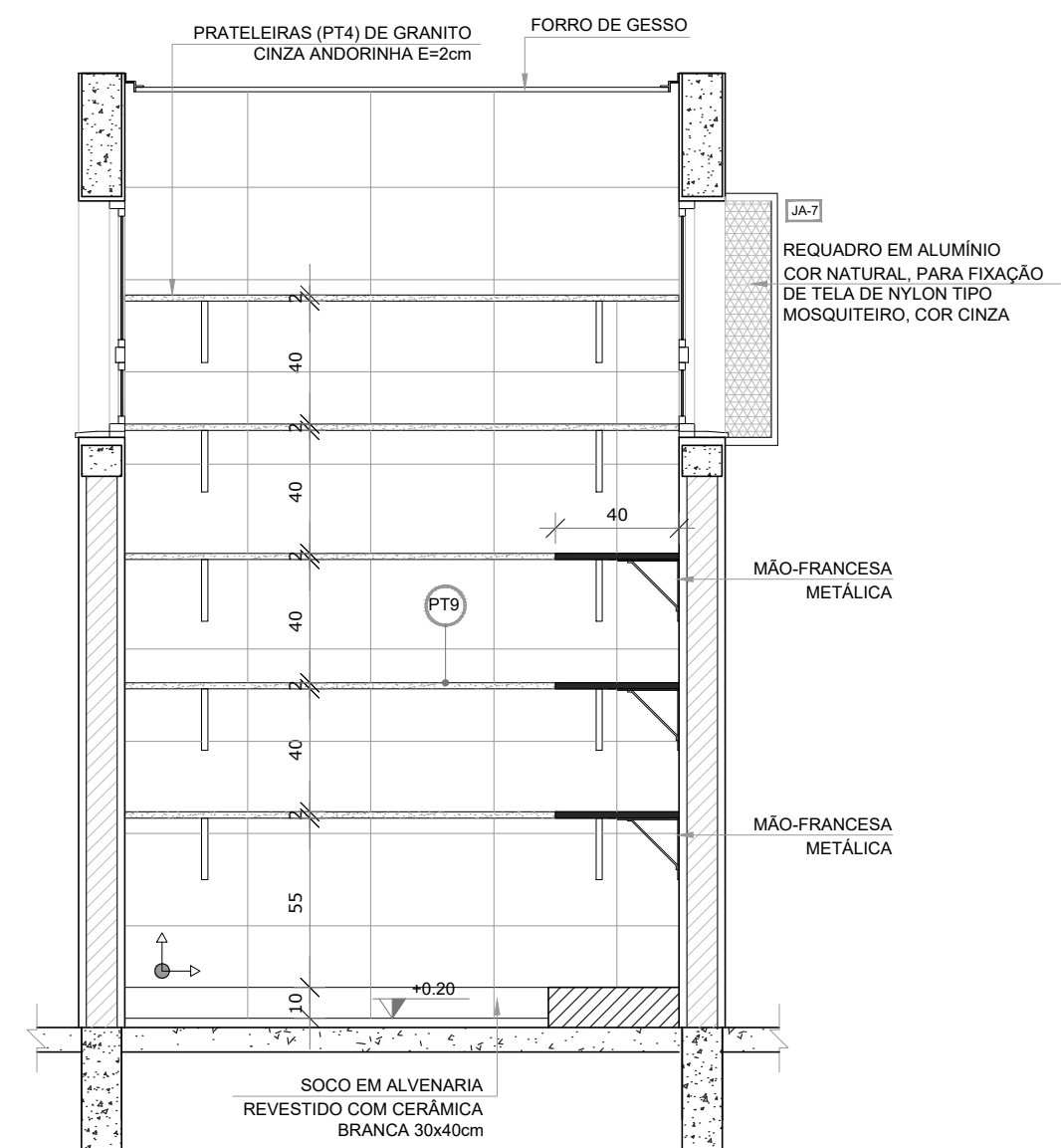

VISTA 1

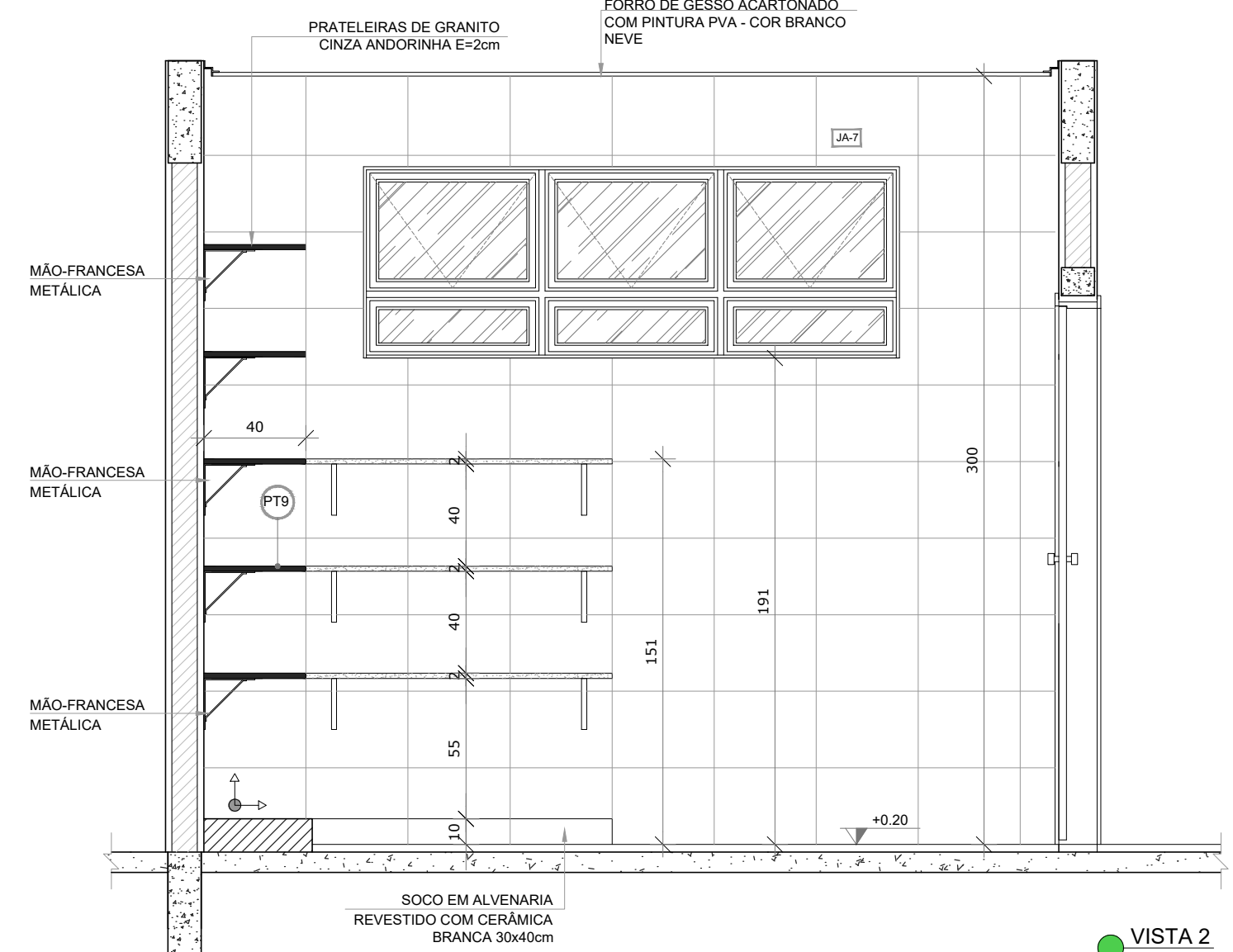

VISTA 2

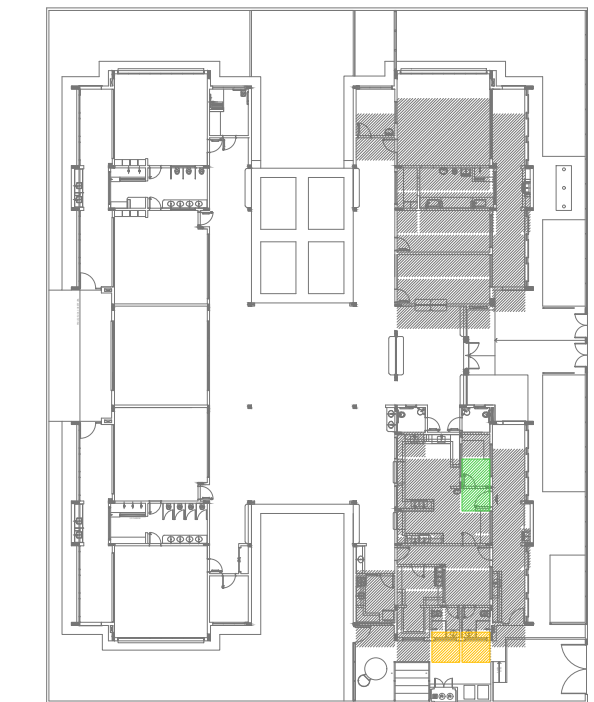

CROQUI DE REFERÊNCIA

**NOTAS**

- MEDIDAS E NÍVEIS EM METROS;
- VERIFICAR POSIÇÃO EXATA DOS PILARES NO PROJETO ESTRUTURAL;
- VERIFICAR DETALHES CONSTRUCTIVOS PERTINENTES NAS FRANCIAS DE DETALHAMENTO;
- EM CASO DE CONFLITO DE INFORMAÇÕES ENTRE O PROJETO GRÁFICO E O MEMORIAL DESCRITIVO, PREVALECE A INFORMAÇÃO CONTIDA NOS DESENHOS;
- ALTERAÇÕES NESTE PROJETO SOMENTE COM AUTORIZAÇÃO EXPRESSA DO FNDE

**REFERÊNCIAS:**

- PLANILHA DE QUANTITATIVOS;
- MEMORIAL DESCRITIVO E ESPECIFICAÇÕES TÉCNICAS

**LEGENDA:**

	INDICAÇÃO NÍVEIS PLANTA E CORTE		INDICAÇÃO DE VISTAS
	INDICAÇÃO DE CORTES		ESPECIFICAÇÕES DE MATERIAIS
	INDICAÇÃO DE FACHADAS		INDICAÇÃO DE EIXOS
	INDICAÇÃO DE PORTAS E JANELAS		INDICAÇÃO DE ELEMENTOS (BANCADAS, PRATELEIRAS E ETC.)

**2 VESTIÁRIOS**  
ESCALA 1/25

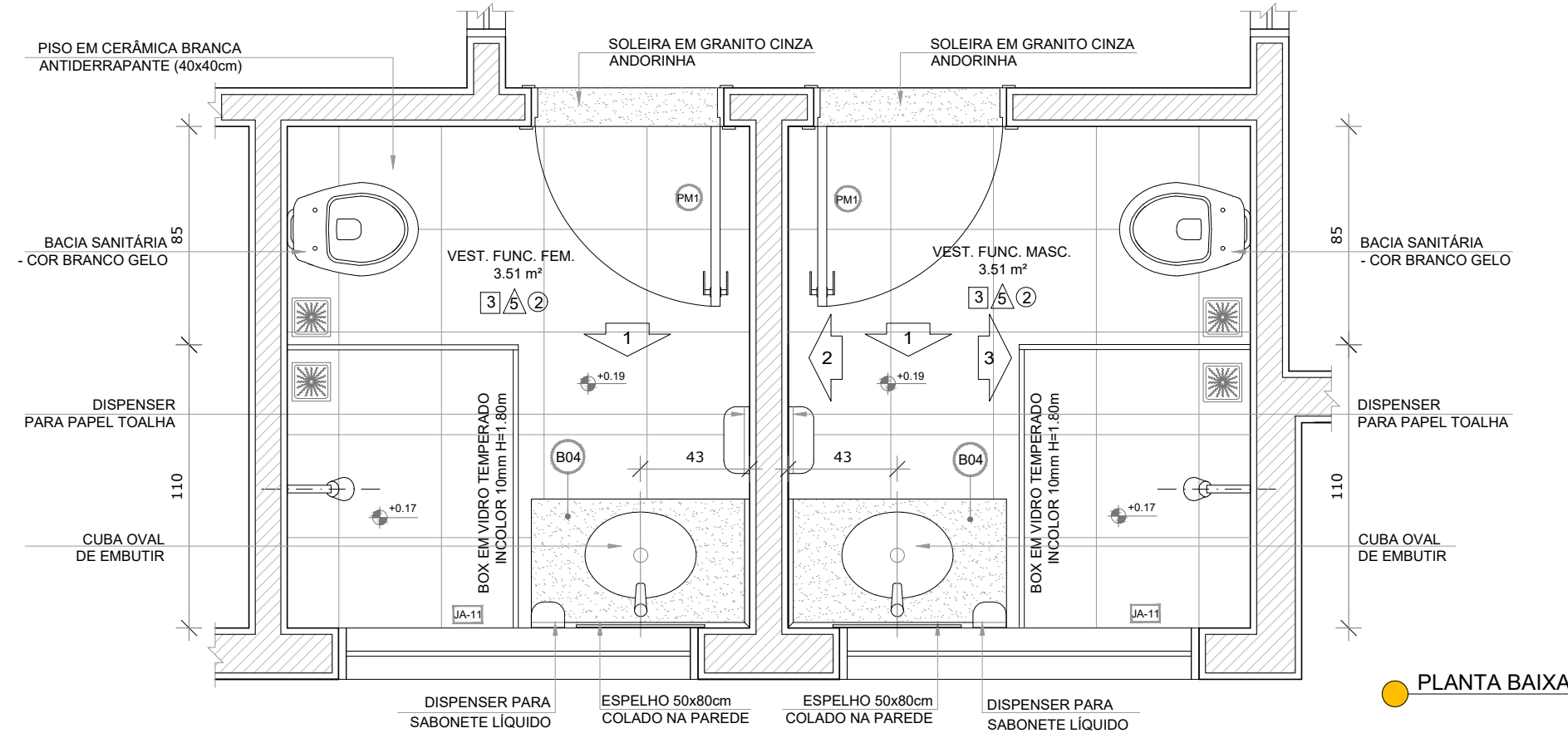

PLANTA BAIXA

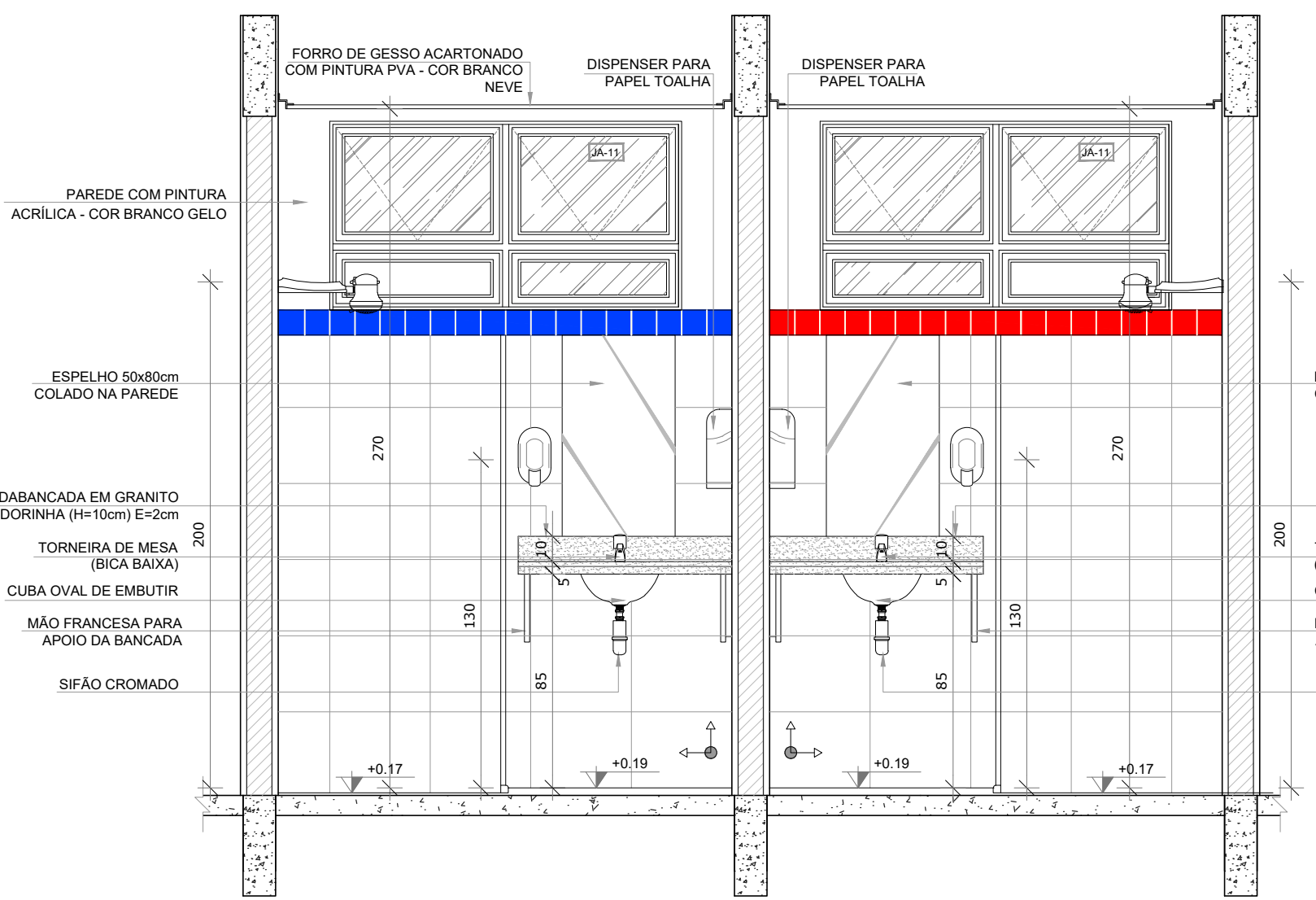

VISTA 1

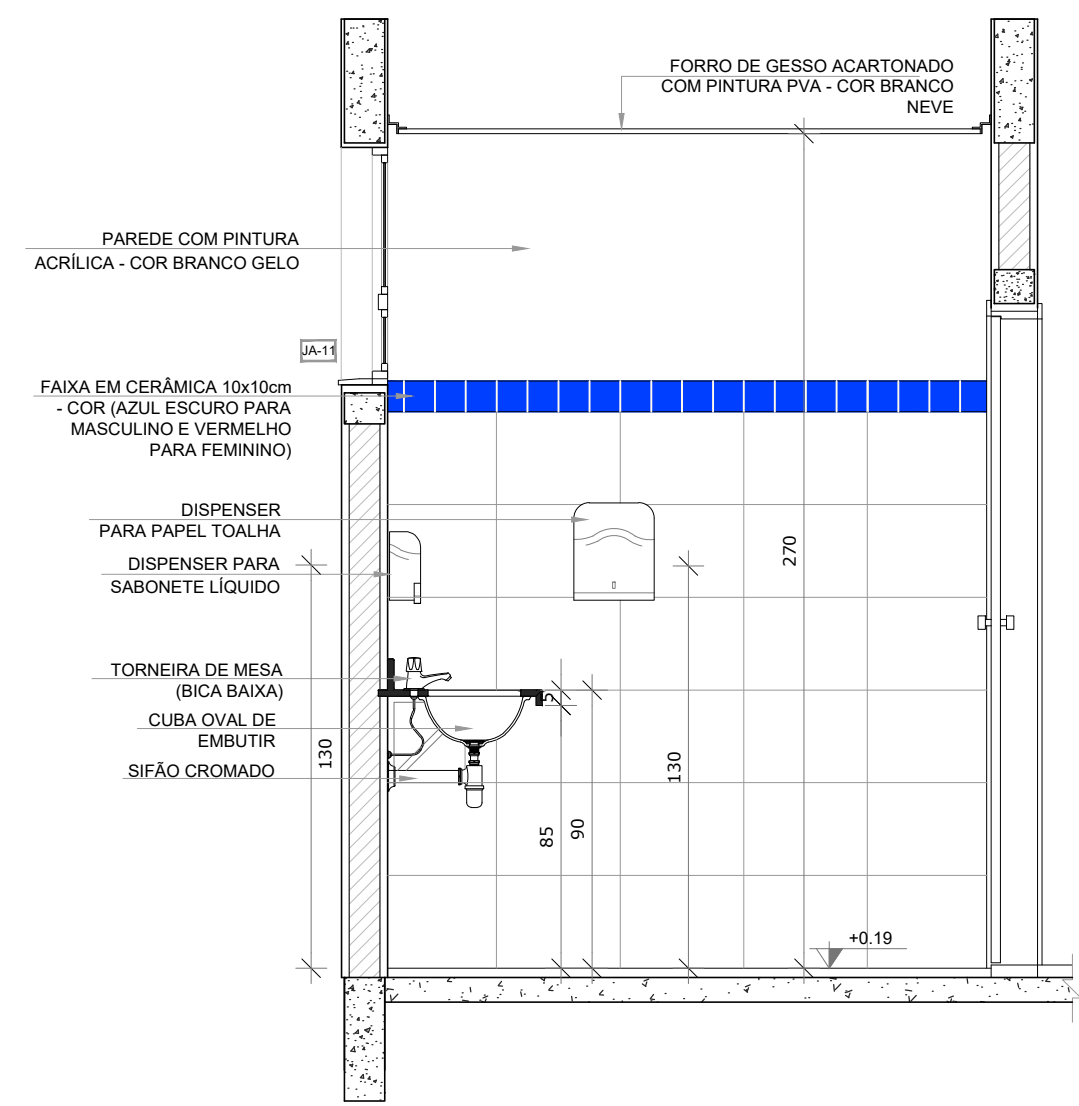

VISTA 2

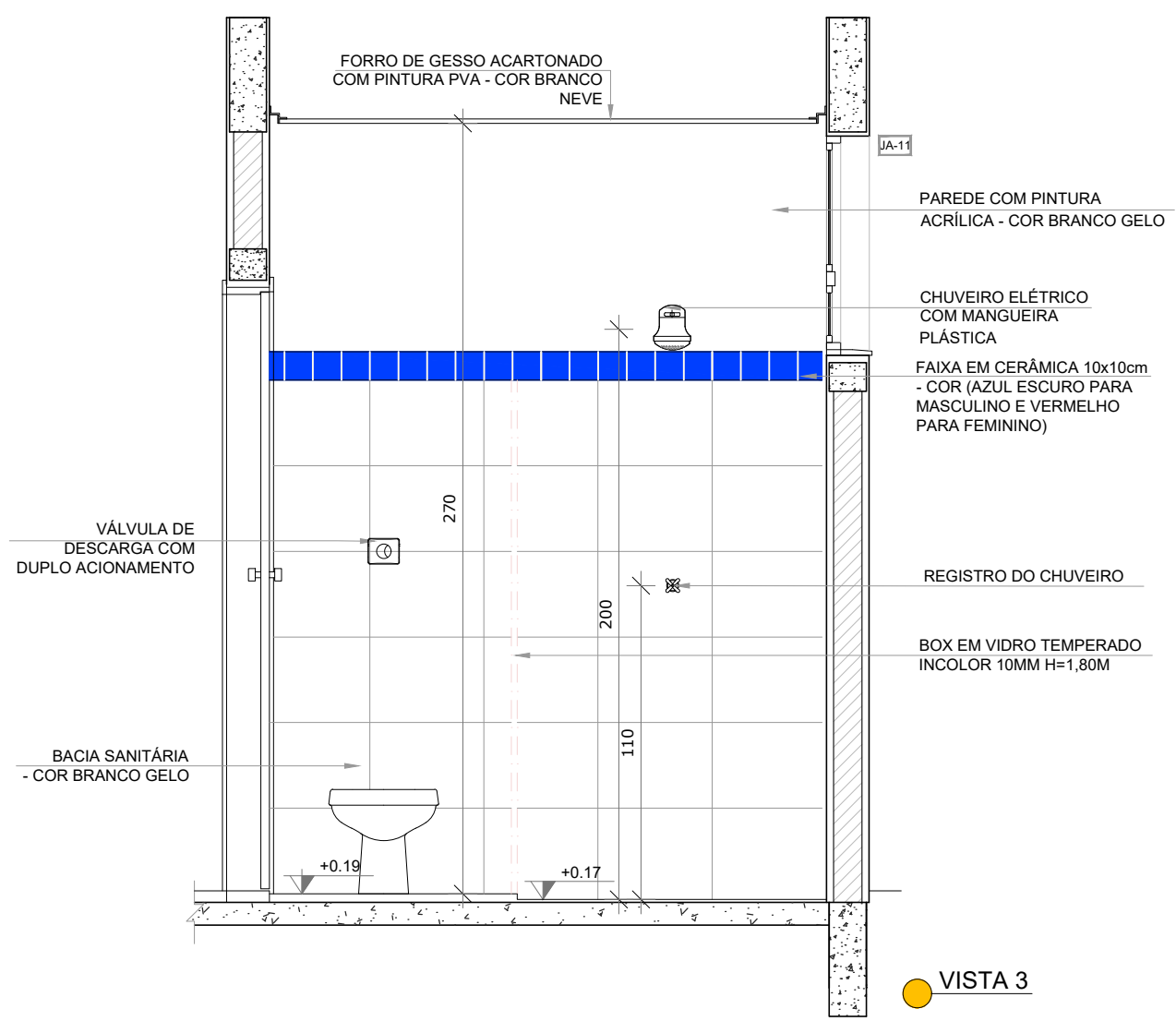

VISTA 3

Atendimento à NBR 9050/2015;

02 JANEIRO/2017 Alteração: quadro de áreas, sanitários infantis 1 e 2, altura da platibanda, mobiliário e equipamento, altura da cerâmica nos sanitários, cor dos portões dos sanitários e altura da porta PA4; Acréscimo das duchas higiênicas e escaninhos pré-escola. Retirada da chapa de aço abaixo da platibanda.

01 AGOSTO/2016 Alteração paredes - shaft para tubulação hidráulica e detalhamento; alteração da altura da platibanda.

Nº DATA DESCRIÇÃO

CONTROLE DE REVISÕES

**PROJETO DE ARQUITETURA** FOLHA: 25/35

**OBRA:** CONSTRUÇÃO DE CRECHE PROINFÂNCIA - PROJETO TIPO 2 PADRÃO FNDE

**ASSUNTO:** AMPLIAÇÃO DO BLOCO A - DESPENSA E VESTIÁRIOS

**LOCAL:** AVENIDA BOM JESUS - DISTRITO DO PORTO

**BAIRRO:** DISTRITO DO PORTO

**CIDADE:** CAPELA DO ALTO - S.P.

**PROPRIETÁRIO:** PREFEITURA MUNICIPAL DE CAPELA DO ALTO.

**SITUAÇÃO SEM ESCALA**

DECLARO QUE A APROVAÇÃO DO PROJETO NÃO IMPLICA NO RECONHECIMENTO POR PARTE DA PREFEITURA DO DIREITO DE PROPRIEDADE DO TERRENO

PREFEITO MUNICIPAL  
**PÉRICLES GONÇALVES**

RESPONSÁVEL TÉCNICO  
**LUÇAS GODOY DE FREITAS FERREIRA**  
ENGENHEIRO CIVIL  
CREA/SP - 5070095851



**1 LAVANDERIA E ROUPARIA**  
ESCALA 1/25

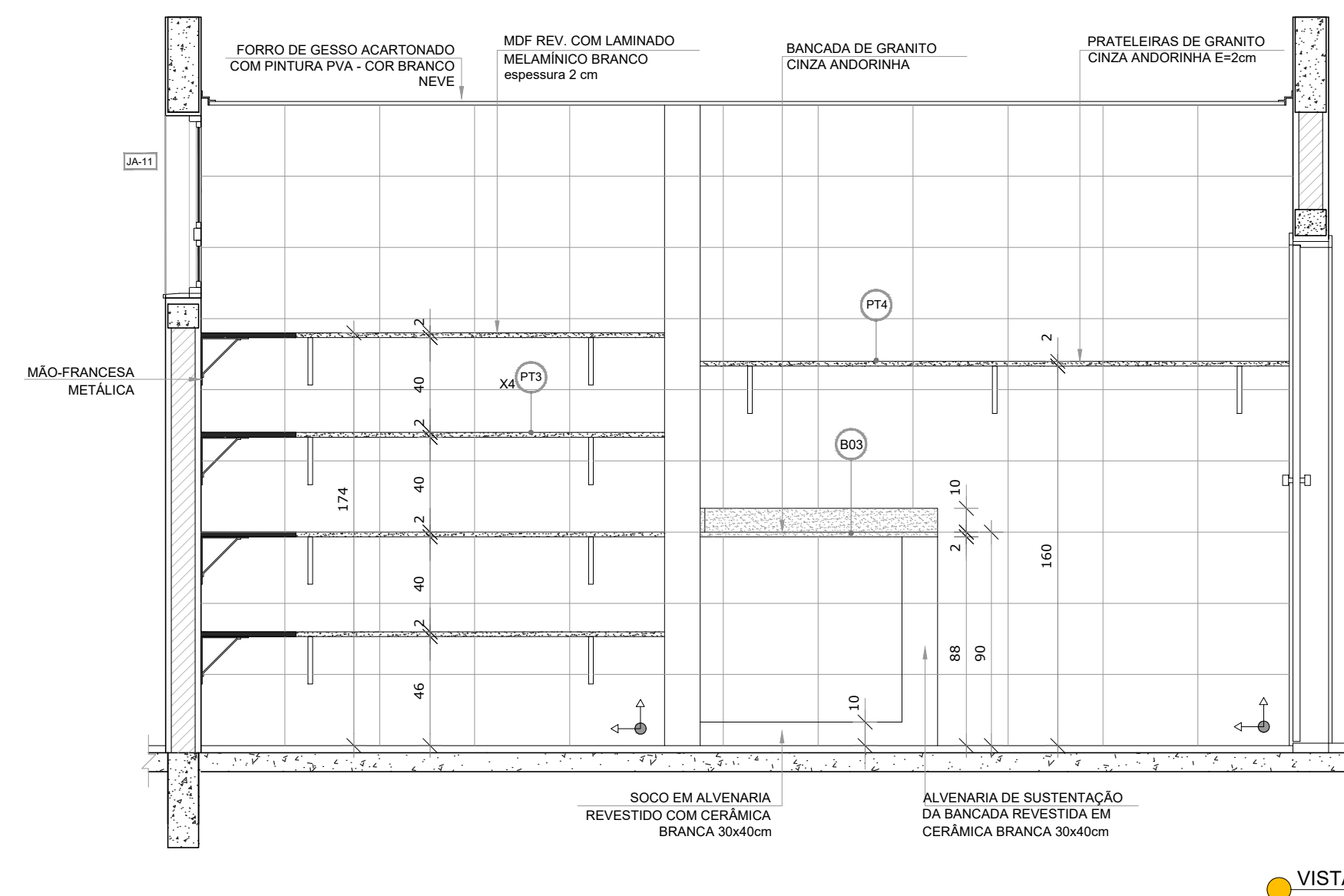
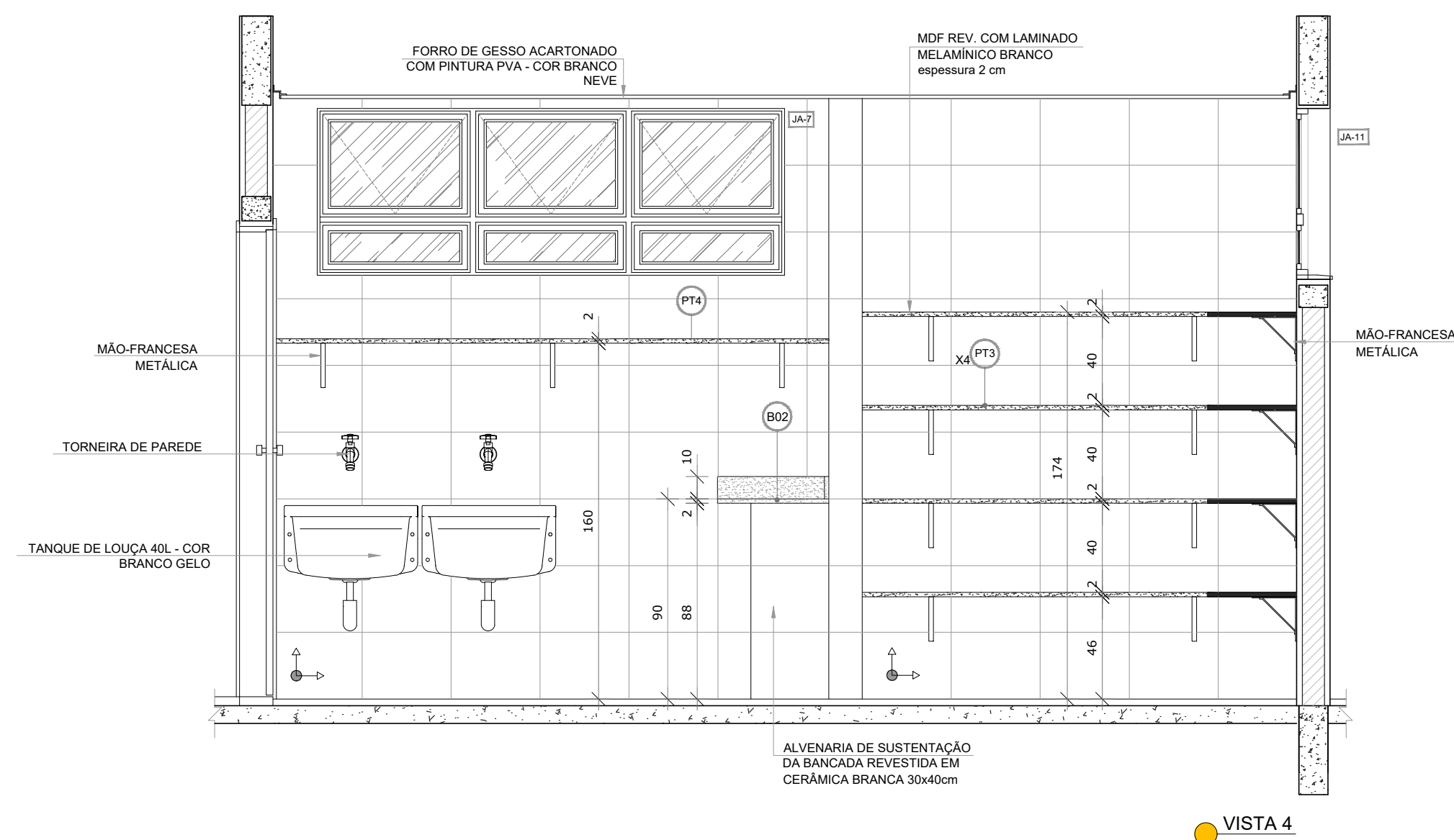
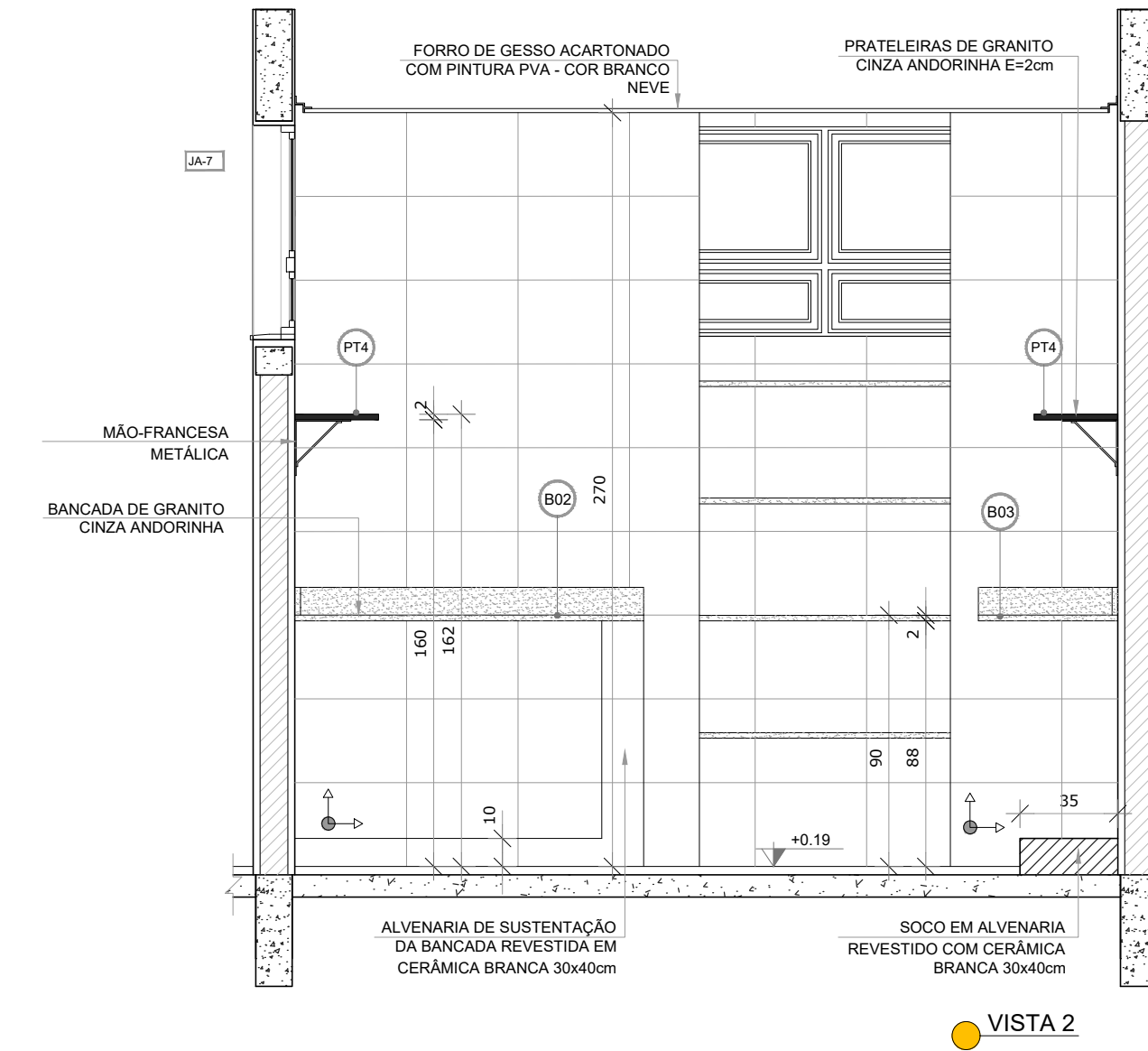
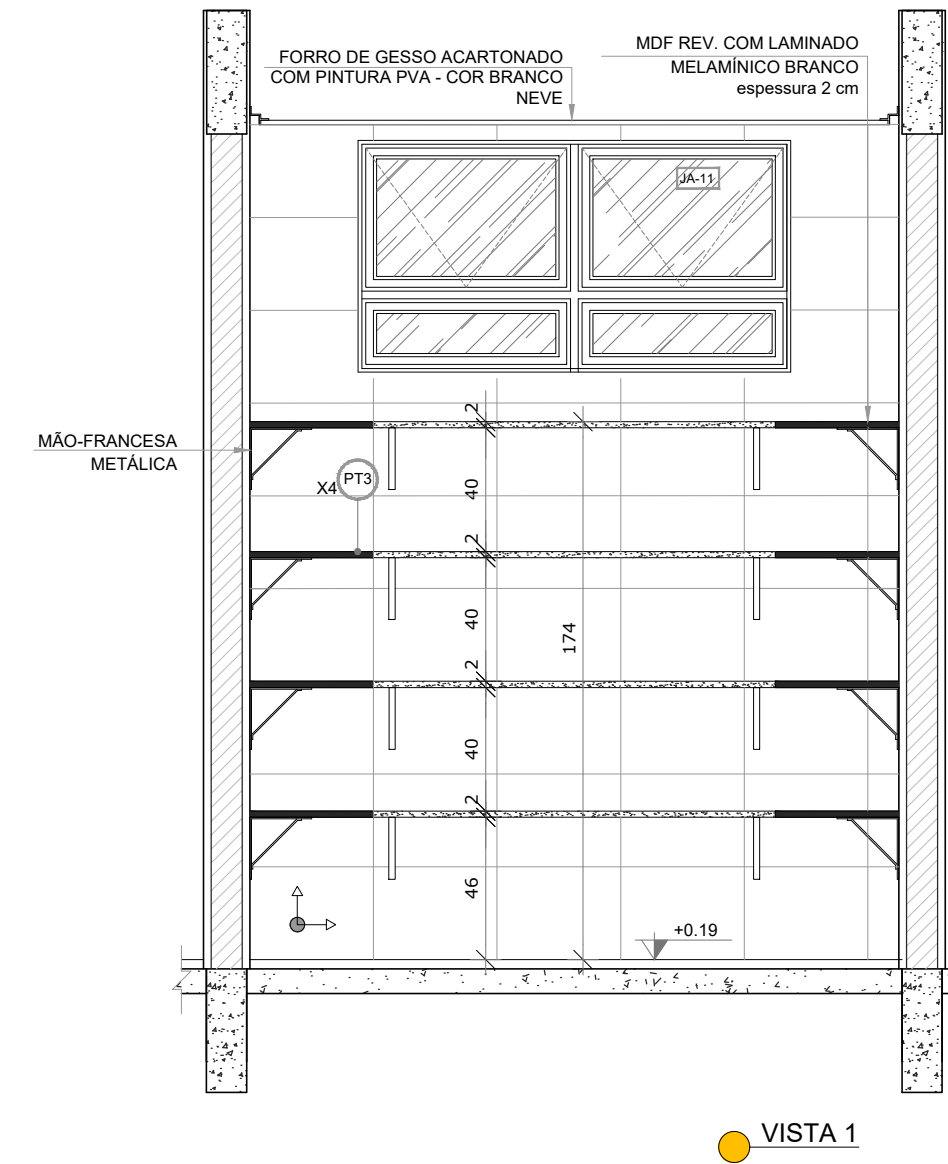
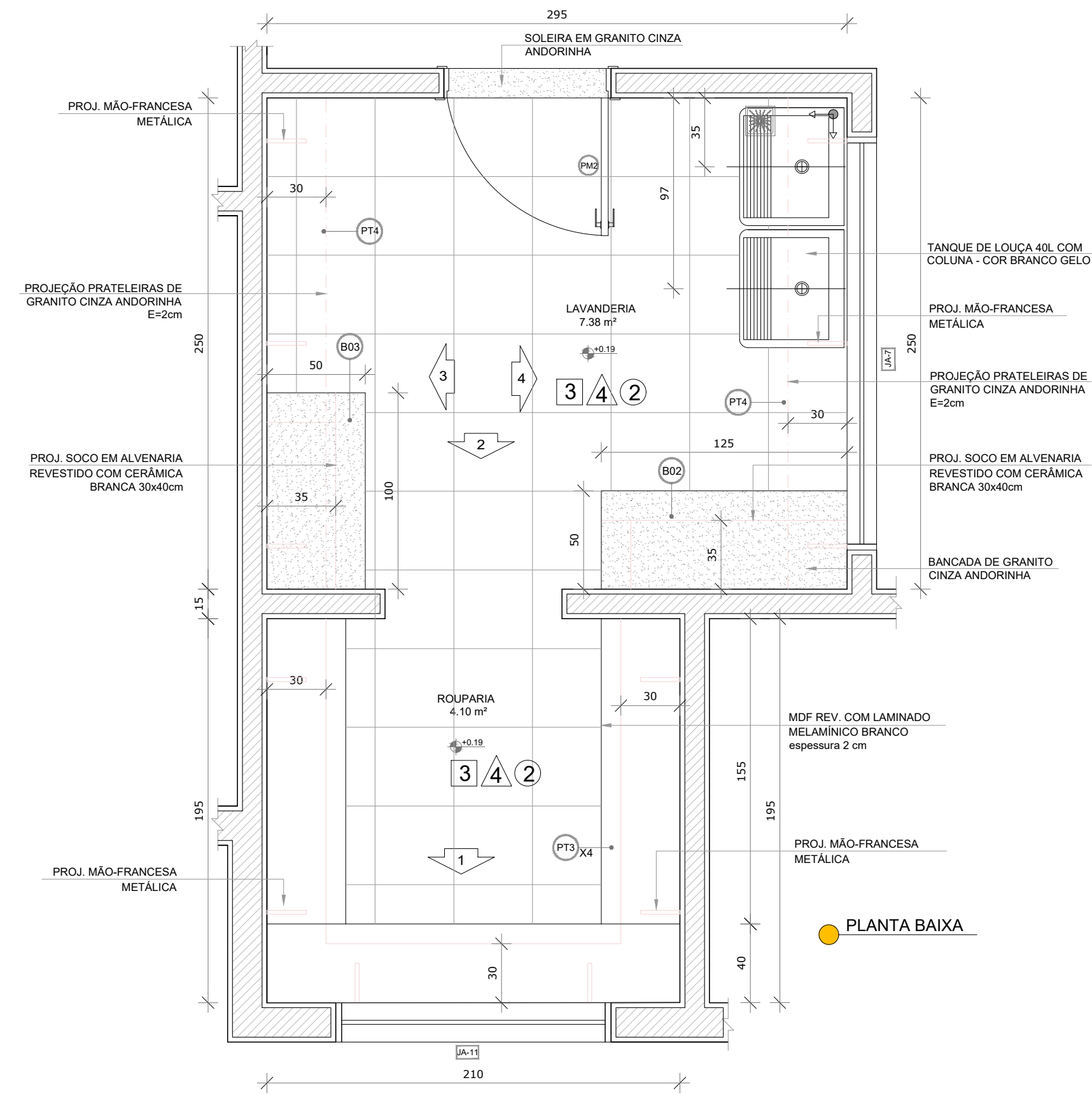

**NOTAS**

- MEDIDAS E NÍVEIS EM METROS;
- VERIFICAR POSIÇÃO EXATA DOS PILARES NO PROJETO ESTRUTURAL;
- VERIFICAR DETALHES CONSTRUCTIVOS PERTINENTES NAS FRANÇAS DE DETALHAMENTO;
- EM CASO DE CONFLITO DE INFORMAÇÕES ENTRE O PROJETO GRÁFICO E O MEMORIAL DESCRITIVO, PREVALECE A INFORMAÇÃO CONTIDA NOS DESENHOS;
- ALTERAÇÕES NESTE PROJETO SOMENTE COM AUTORIZAÇÃO EXPRESSA DO FNDE

**REFERÊNCIAS:**

- PLANILHA DE QUANTITATIVOS;
- MEMORIAL DESCRITIVO E ESPECIFICAÇÕES TÉCNICAS

**LEGENDA:**

	INDICAÇÃO NÍVEIS PLANTA E CORTE		INDICAÇÃO DE VISTAS
	INDICAÇÃO DE CORTES		ESPECIFICAÇÕES DE MATERIAIS
	INDICAÇÃO DE FACHADAS		INDICAÇÃO DE EIXOS
	INDICAÇÃO DE PORTAS E JANELAS		INDICAÇÃO DE ELEMENTOS (BANCADAS, PRATELEIRAS E ETC.)

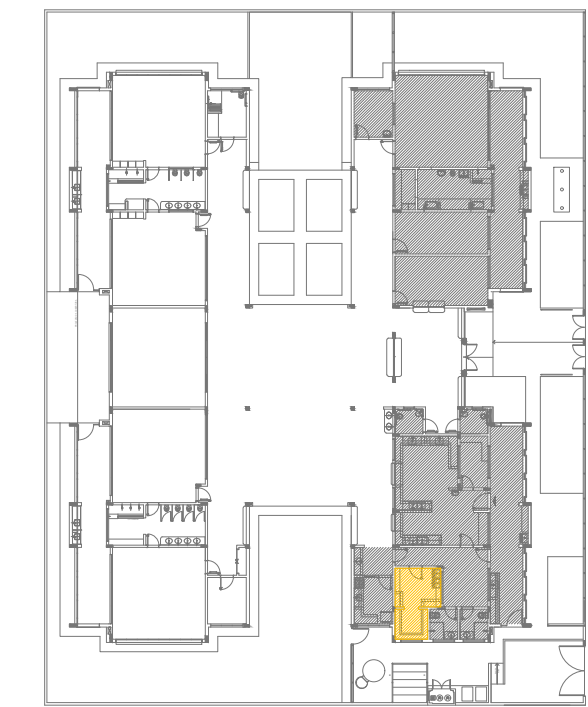

Nº	DATA	DESCRIÇÃO
02	JANEIRO/ 2017	Atendimento à NBR 9050/ 2015; Alteração: quadro de áreas, sanitários infantis 1 e 2, altura da platibanda, mobiliário e equipamento, altura da cerâmica nos sanitários, cor dos portões dos solários e altura da porta PA4; Acréscimo das duchas higiênicas e escaninhos pré-escola; Retirada da chapa de aço abaixo da platibanda.
01	AGOSTO/ 2016	Alteração paredes - shaft para tubulação hidráulica e detalhamento; alteração da altura da platibanda.

**CONTROLE DE REVISÕES**

PROJETO DE ARQUITETURA

FOLHA:  
26/35

**OBRA:** CONSTRUÇÃO DE CRECHE PROINFÂNCIA - PROJETO TIPO 2 PADRÃO FNDE

**ASSUNTO:** AMPLIAÇÃO DO BLOCO A - LAVANDERIA E ROUPARIA

**LOCAL:** AVENIDA BOM JESUS - DISTRITO DO PORTO

**BAIRRO:** DISTRITO DO PORTO

**CIDADE:** CAPELA DO ALTO - S.P.

**PROPRIETÁRIO:** PREFEITURA MUNICIPAL DE CAPELA DO ALTO.

**SITUAÇÃO SEM ESCALA**

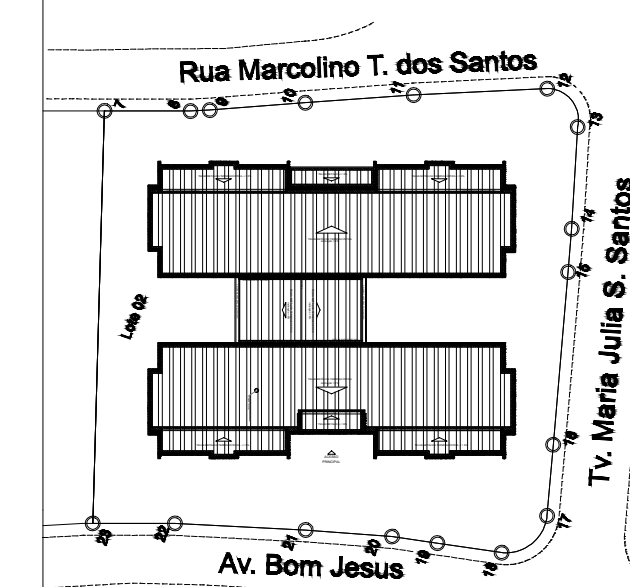

DECLARO QUE A APROVAÇÃO DO PROJETO NÃO IMPLICA NO RECONHECIMENTO POR PARTE DA PREFEITURA DO DIREITO DE PROPRIEDADE DO TERRENO

PREFEITO MUNICIPAL  
**PÉRICLES GONÇALVES**

RESPONSÁVEL TÉCNICO  
**LUCAS GOYD DE FREITAS FERREIRA**  
ENGENHEIRO CIVIL  
CREA/SP - 5070095851

**1** SANITÁRIO INFANTIL 1  
ESCALA 1/25

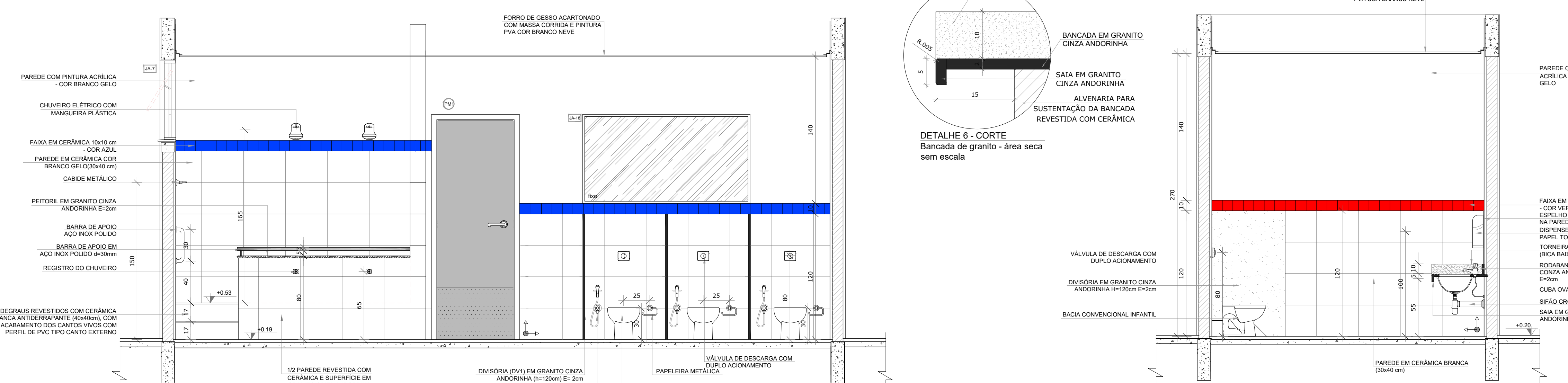
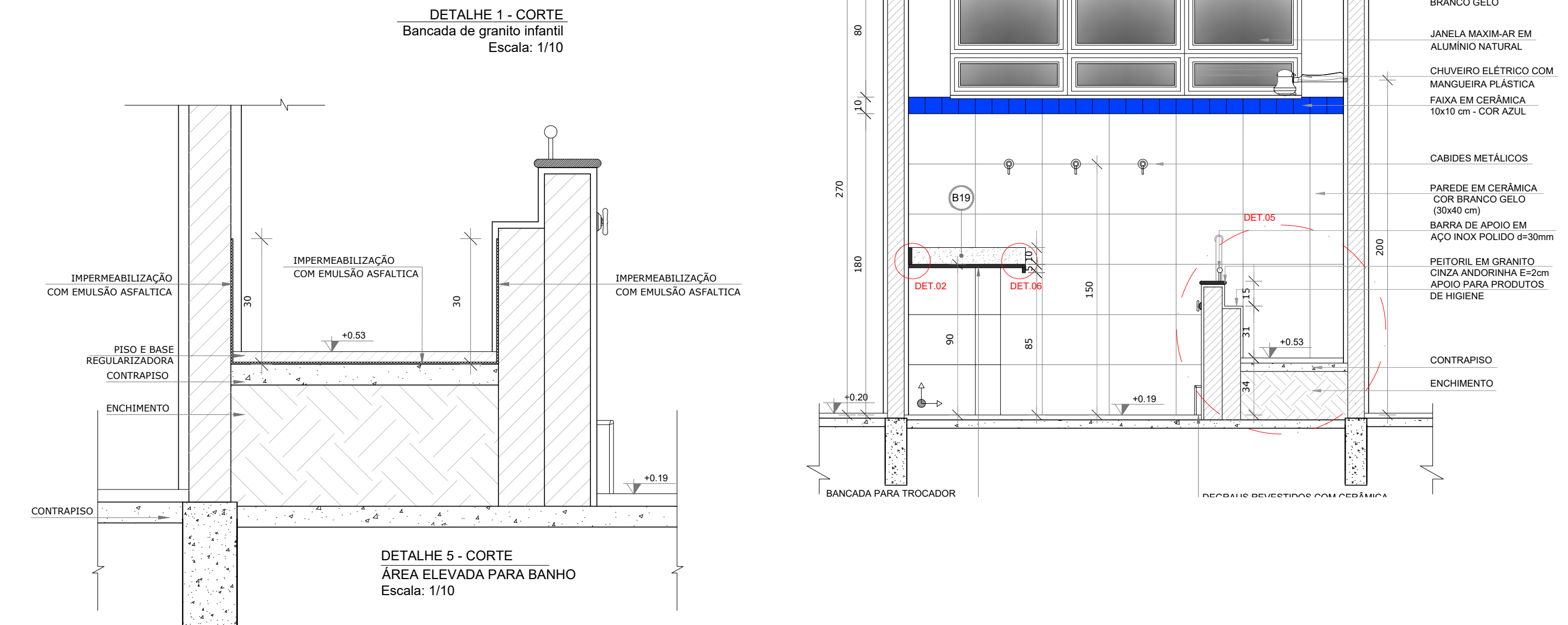
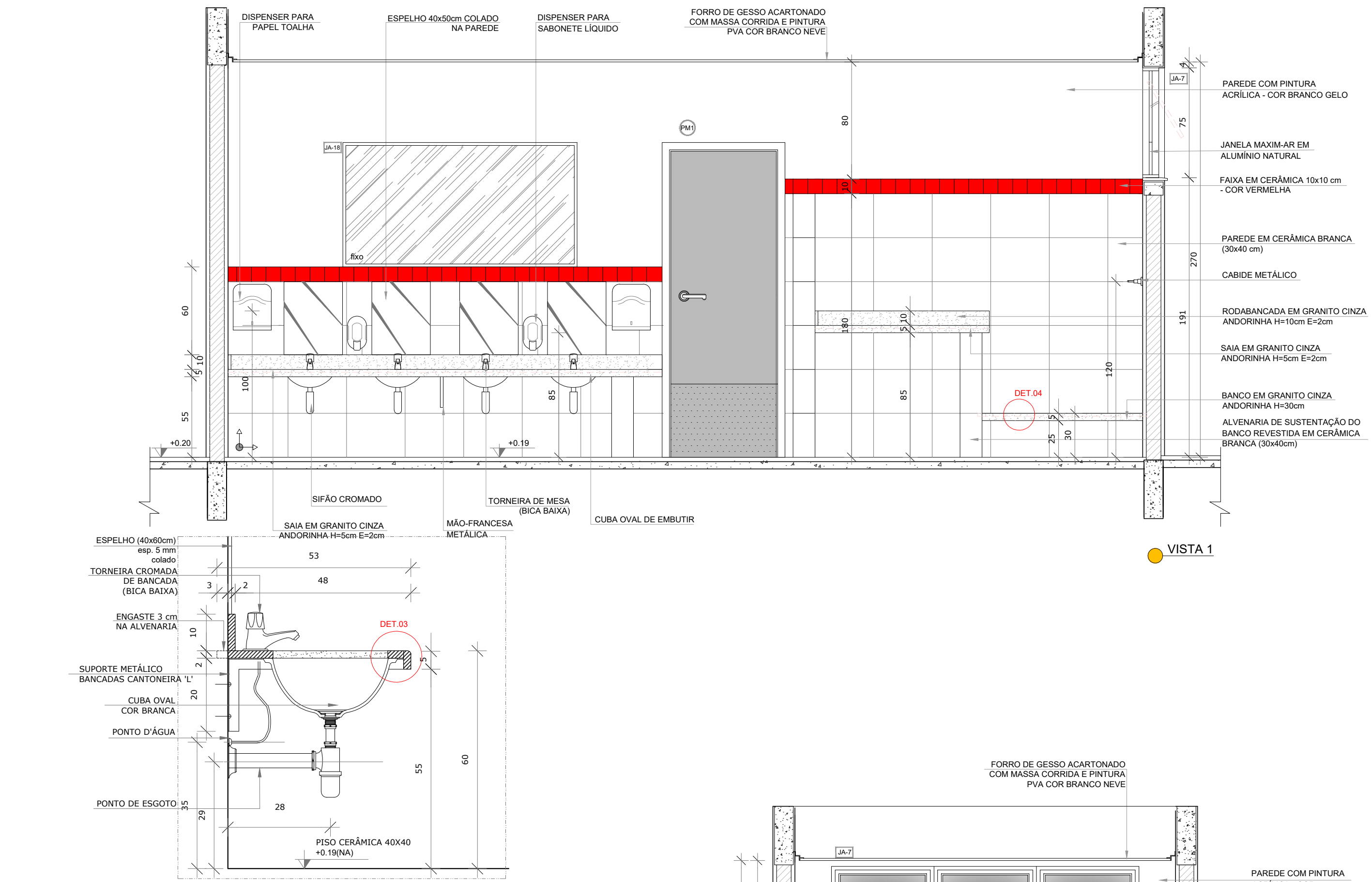
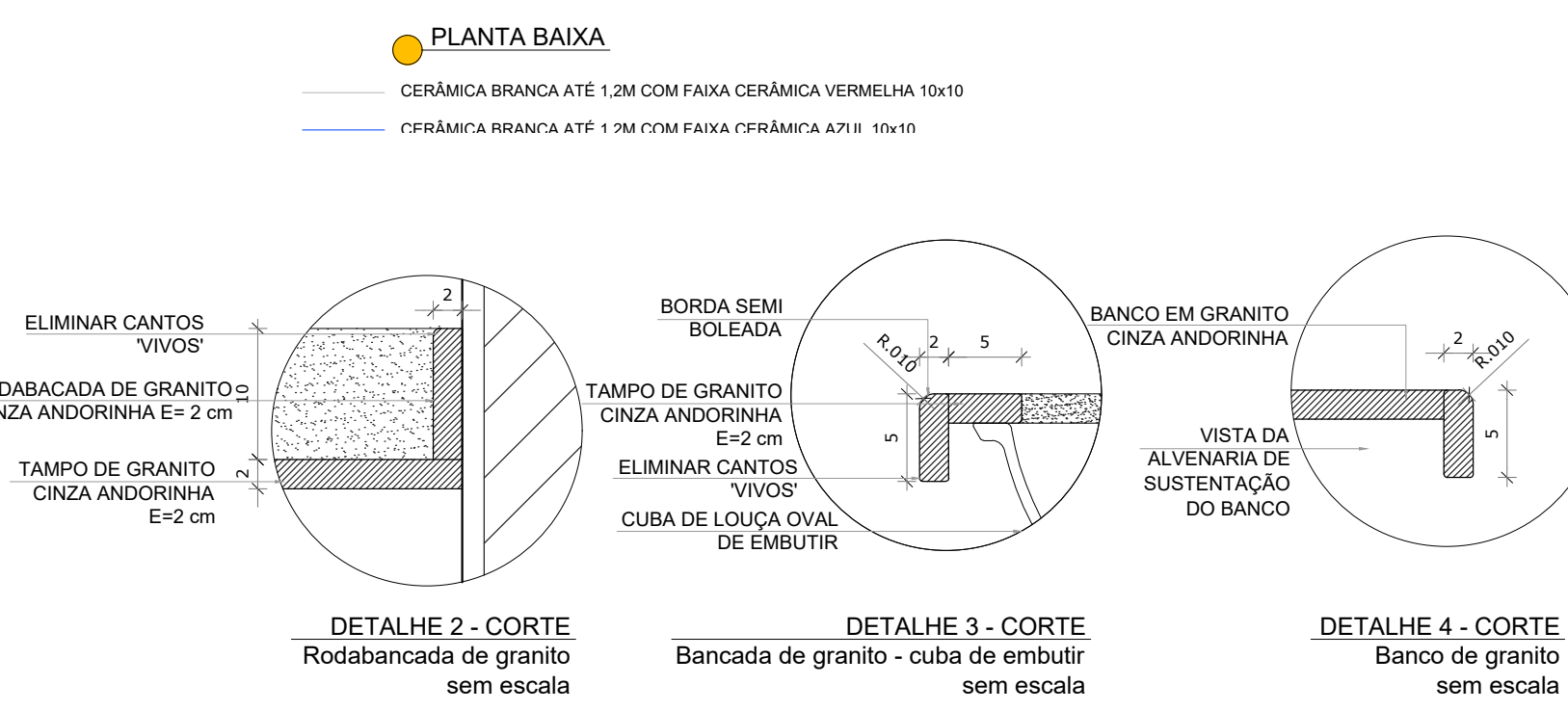
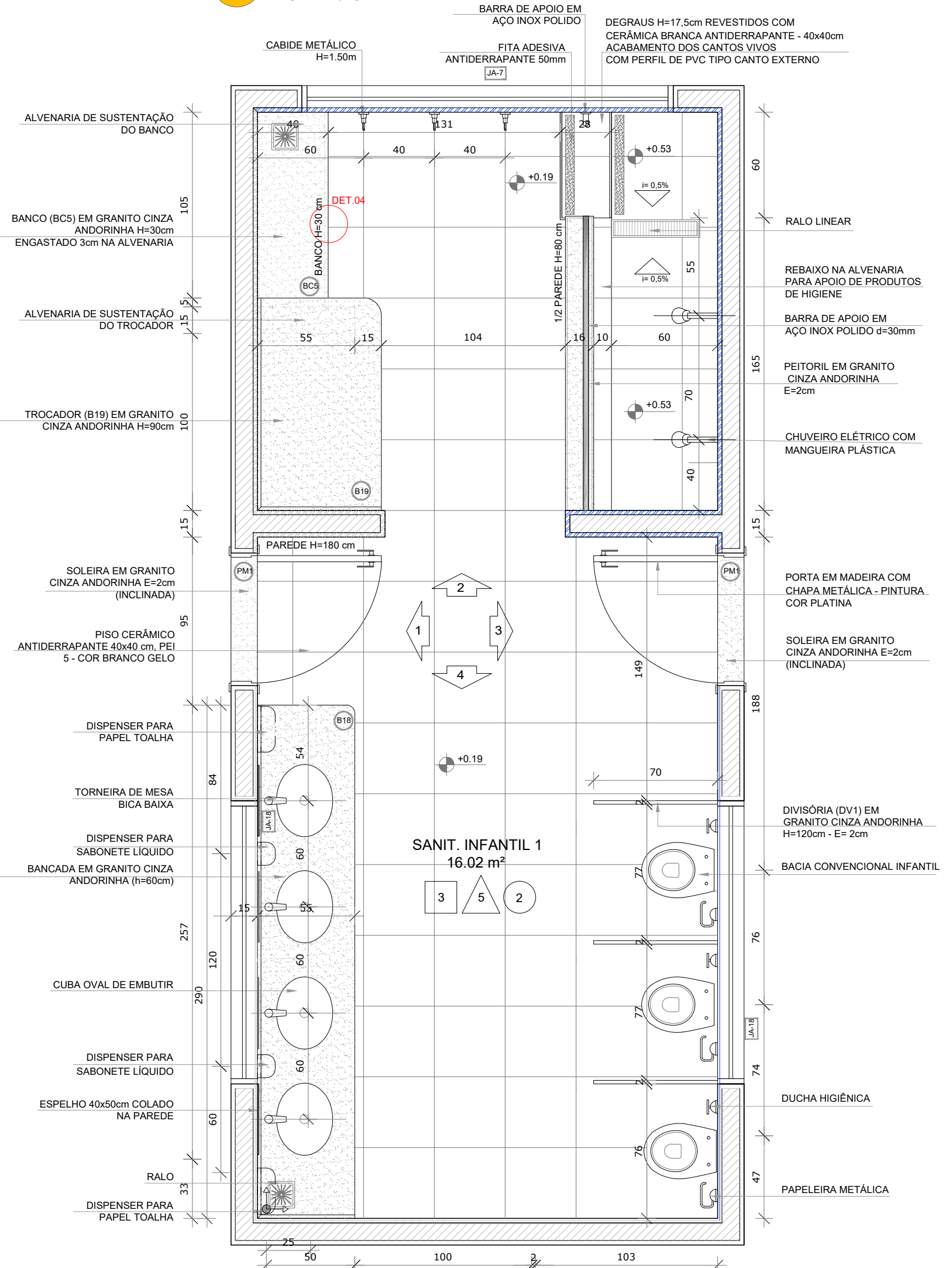

**NOTAS**

- MEDIDAS E NÍVEIS EM METROS;
- VERIFICAR POSIÇÃO EXATA DOS PILARES NO PROJETO ESTRUTURAL;
- VERIFICAR DETALHES CONSTRUTIVOS PERTINENTES NAS PRANCHAS DE DETALHAMENTO;
- EM CASO DE CONFLITO DE INFORMAÇÕES ENTRE O PROJETO GRÁFICO E O MEMORIAL DESCRITIVO, PREVALEÇA A INFORMAÇÃO CONTIDA NOS DESENHOS;
- ALTERAÇÕES NESTE PROJETO SOMENTE COM AUTORIZAÇÃO EXPRESSA DO FNDE

**REFERÊNCIAS:**

- PLANILHA DE QUANTITATIVOS;
- MEMORIAL DESCRITIVO E ESPECIFICAÇÕES TÉCNICAS

**LEGENDA:**

	INDICAÇÃO NÍVEIS PLANTA E CORTE		INDICAÇÃO DE VISTAS
	INDICAÇÃO DE FACHETAS		ESPECIFICAÇÃO DE MATERIAS
	INDICAÇÃO DE FACHADAS		INDICAÇÃO DE EIXOS
	INDICAÇÃO DE PORTAS E JANELAS		INDICAÇÃO DE ELEMENTOS (BANCADAS, PRATELEIRAS E ETC.)

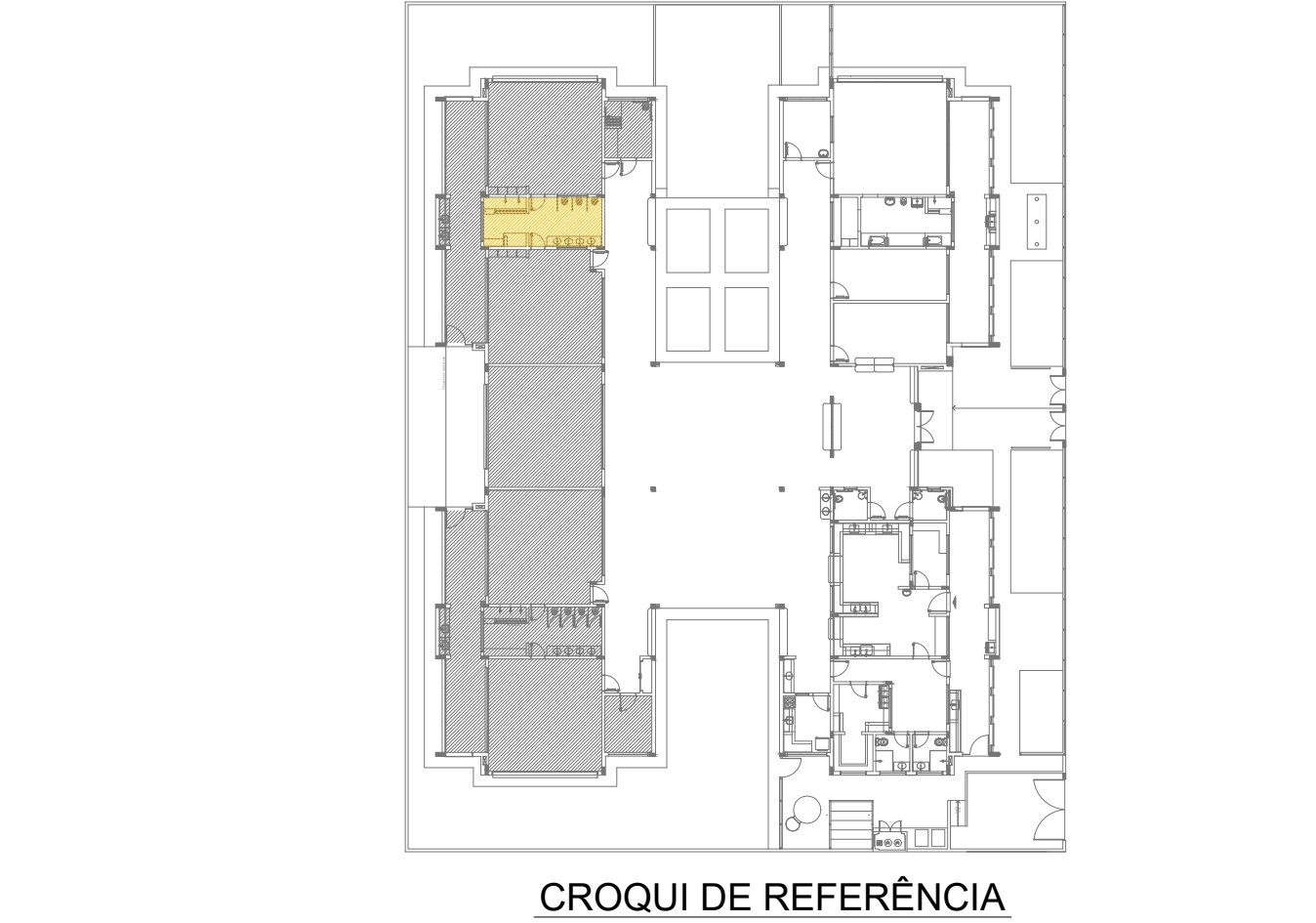

**CONTROLE DE REVISÕES**

02	JANEIRO/ 2017	Atendimento à NBR 9050/ 2015; Alteração: quadro de áreas, sanitários infantis 1 e 2, altura da platibanda, mobiliário e equipamento, altura da cerâmica nos sanitários, cor dos pontos dos solários e altura da porta PA4; Acréscimo das duchas higiênicas e escaninhos pré-escola. Retirada da chapa de aço abaixo da platibanda.
01	AGOSTO/ 2016	Alteração paredes - shaft para tubulação hidráulica e detalhamento; alteração da altura da platibanda.
Nº	DATA	DESCRIÇÃO

**PROJETO DE ARQUITETURA**

FOLHA: 27/35

**OBRA:** CONSTRUÇÃO DE CRECHE PROINFÂNCIA - PROJETO TIPO 2 PADRÃO FNDE

**ASSUNTO:** AMPLIAÇÃO DO BLOCO B - SANITÁRIO INFANTIL 1

**LOCAL:** AVENIDA BOM JESUS - DISTRITO DO PORTO

**BAIRRO:** DISTRITO DO PORTO

**CIDADE:** CAPELA DO ALTO - S.P.

**PROPRIETÁRIO:** PREFEITURA MUNICIPAL DE CAPELA DO ALTO.

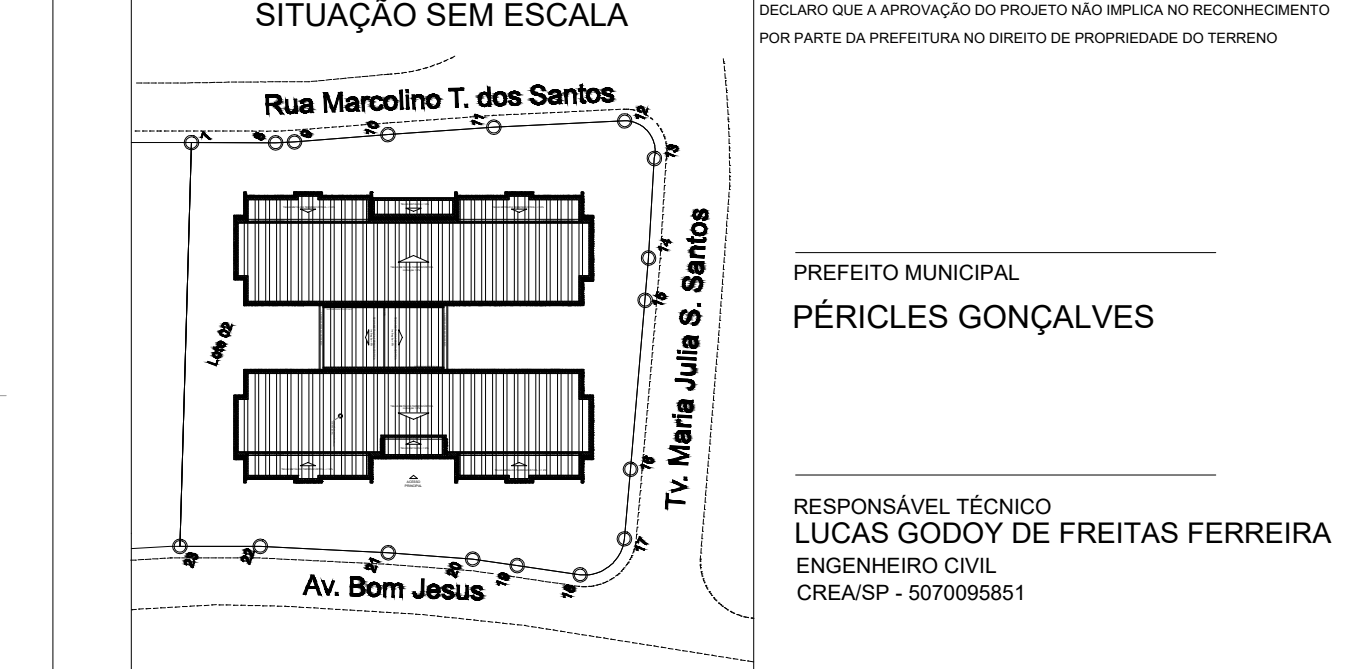

**1** SANITÁRIO INFANTIL 2  
ESCALA 1/25

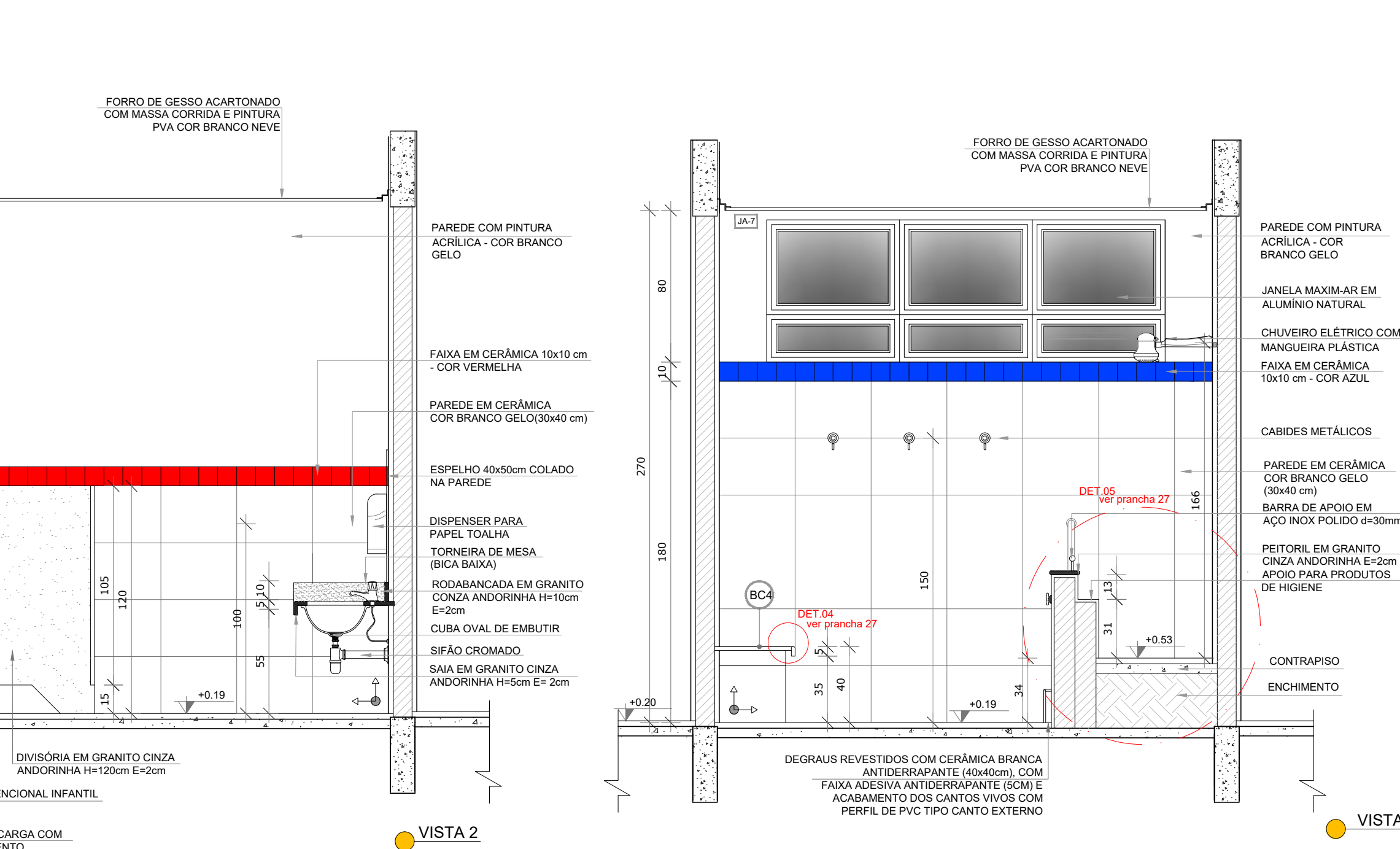
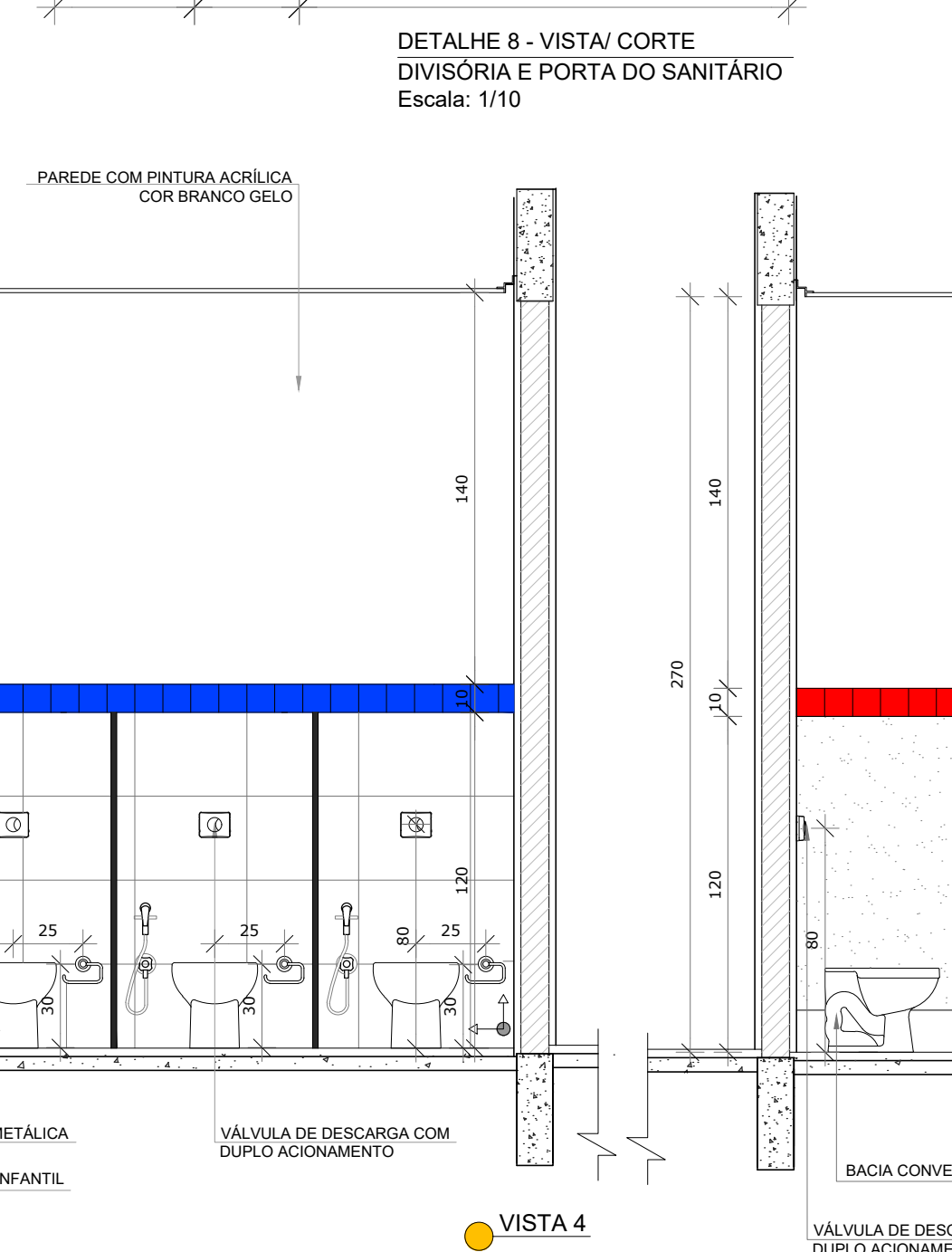
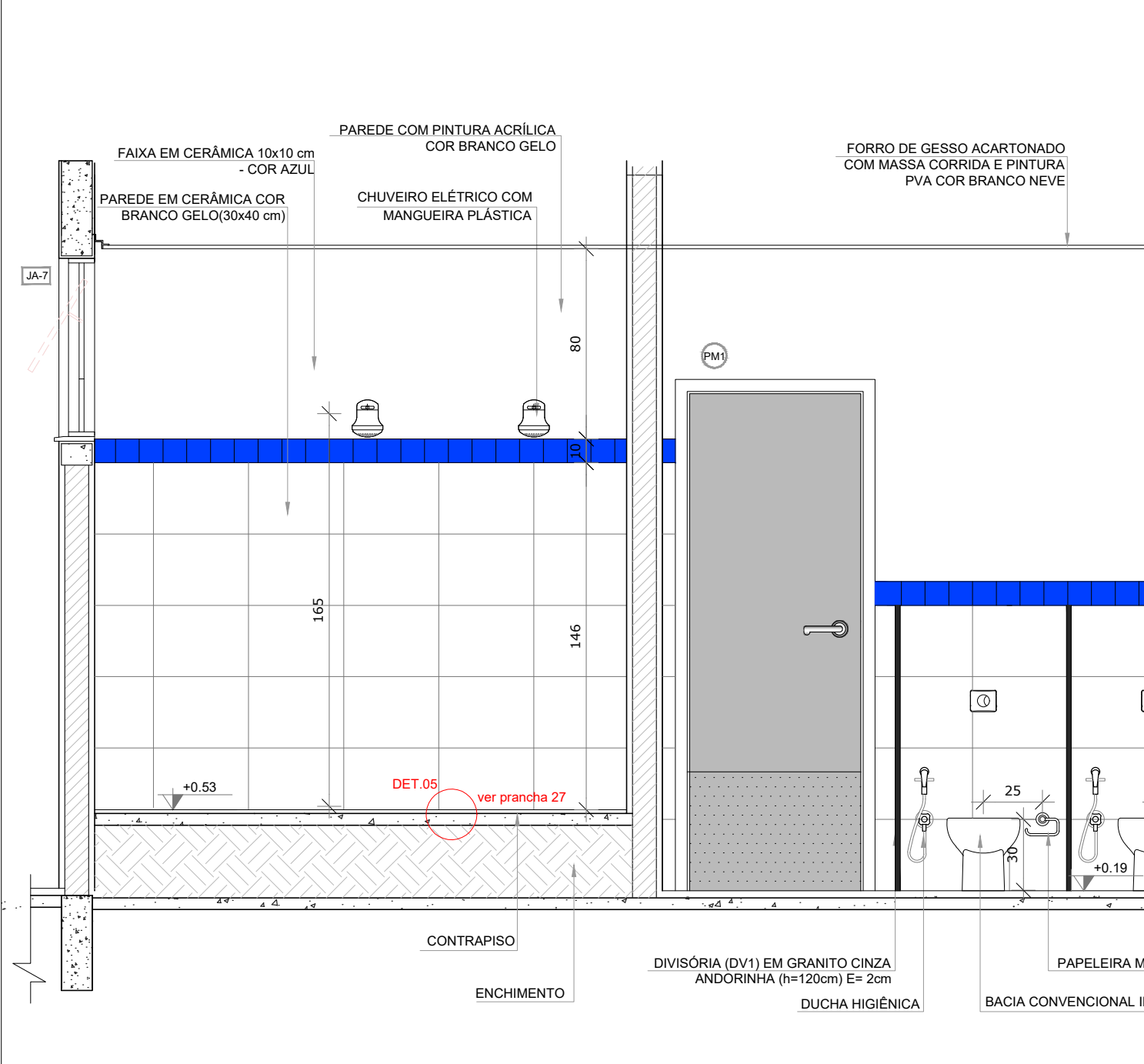
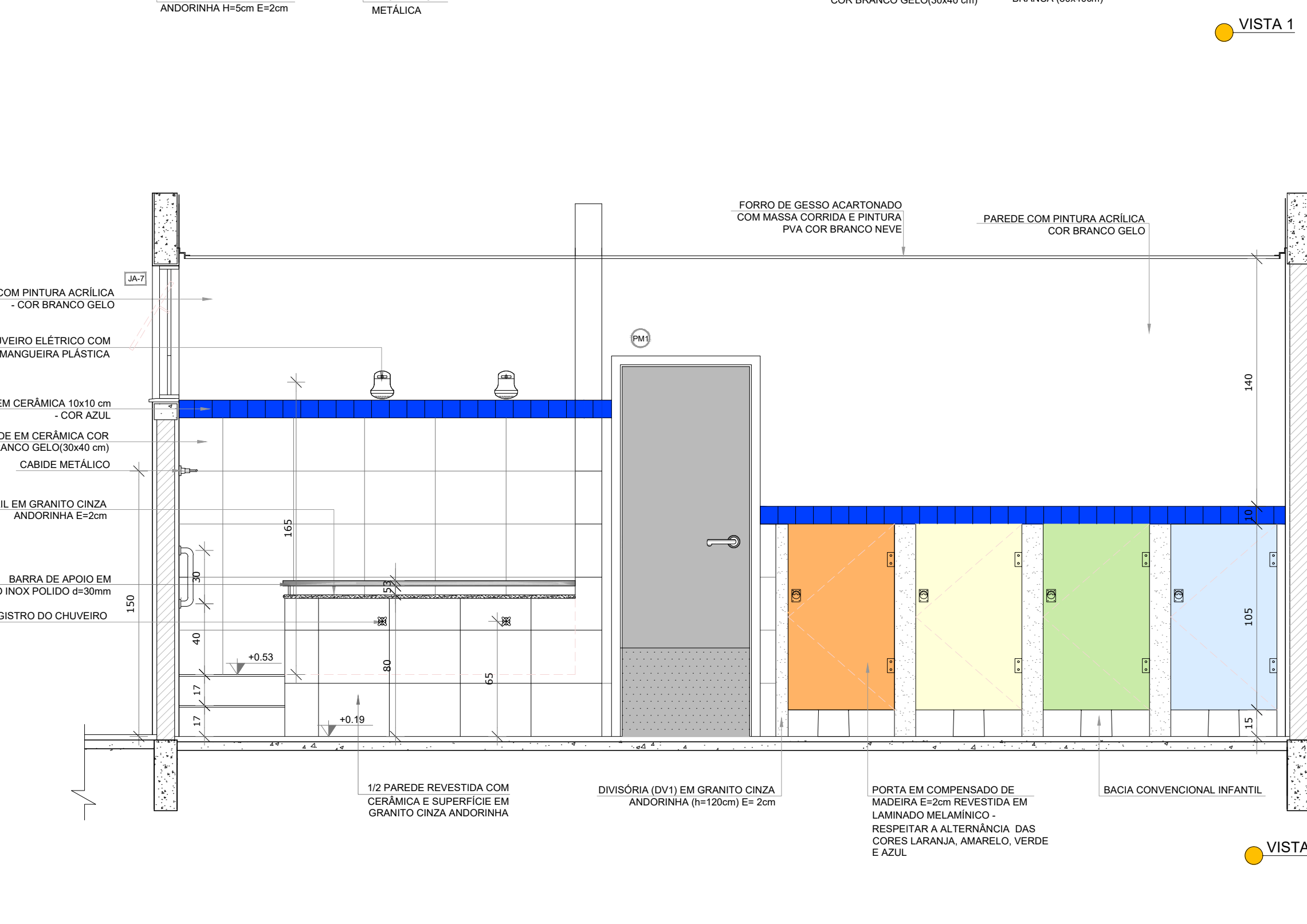
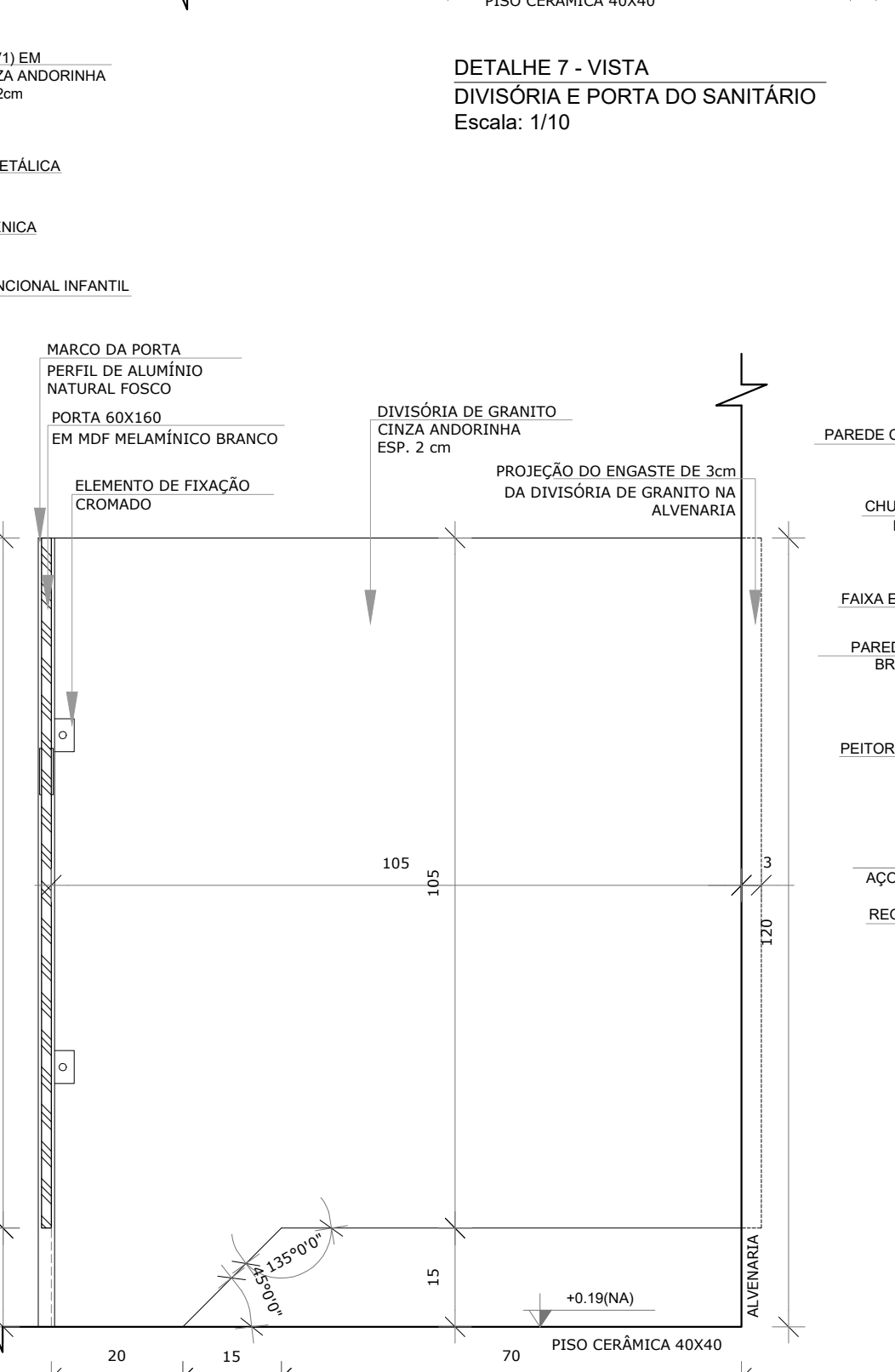
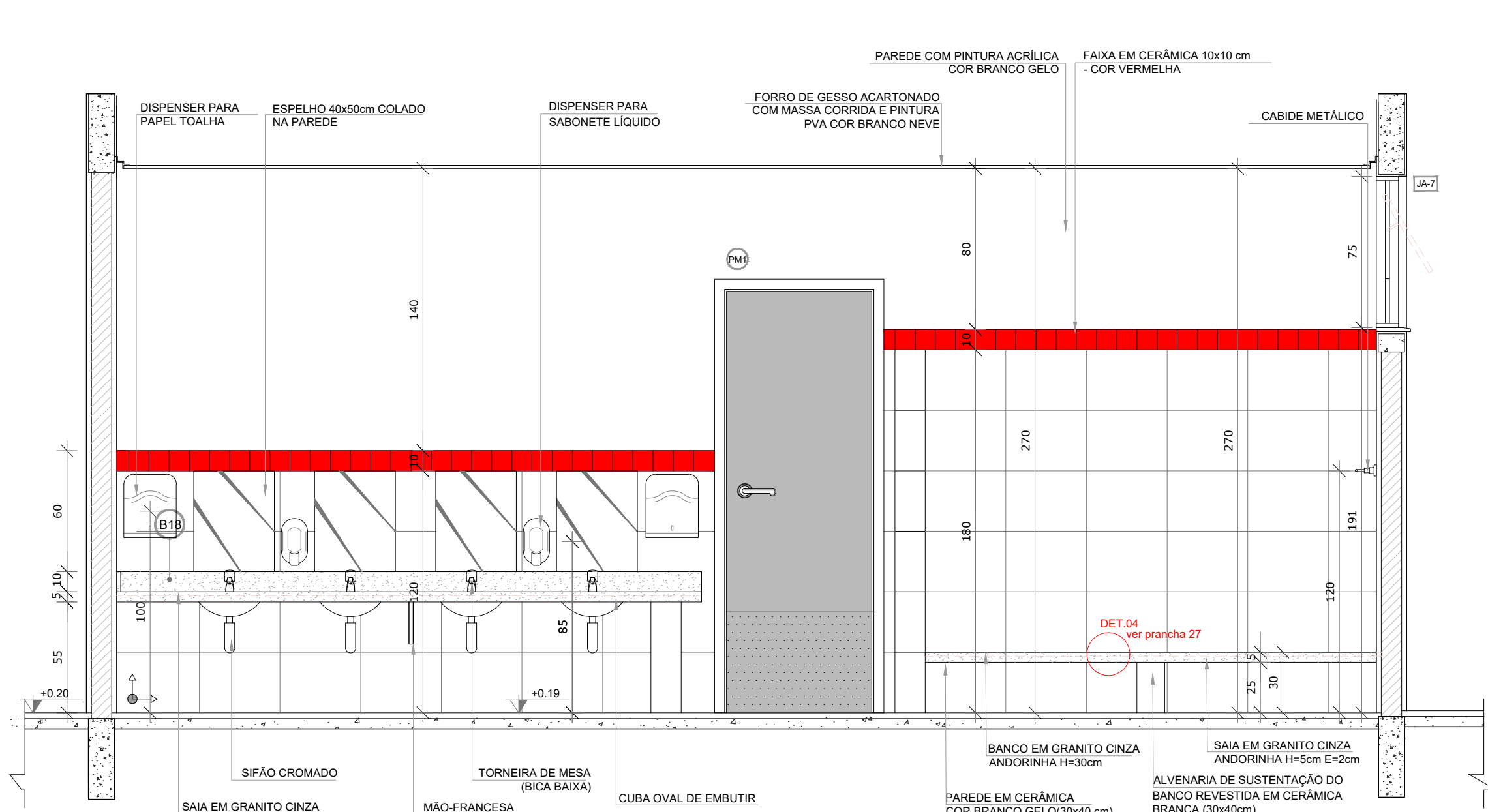
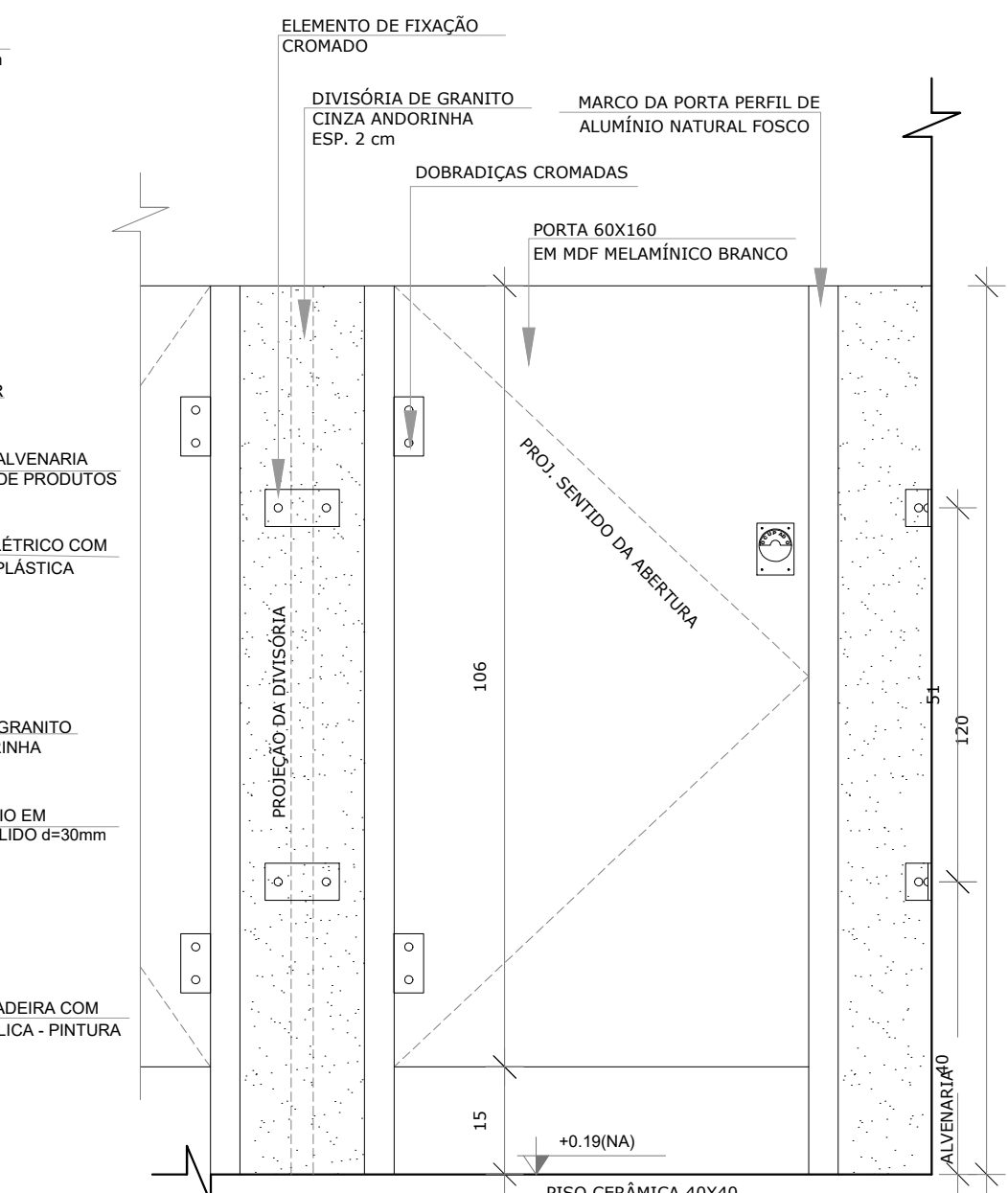
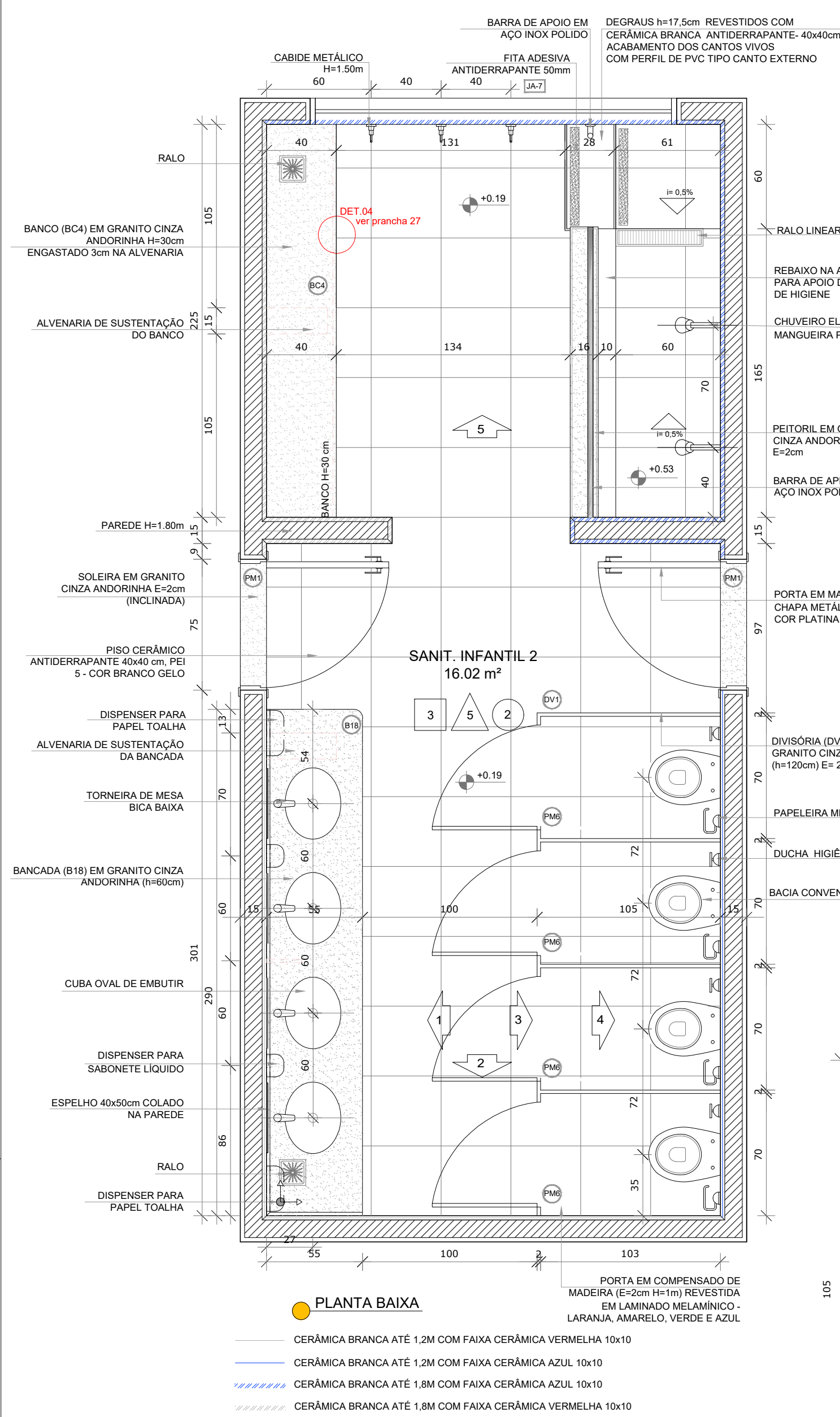

**NOTAS**

- MEDIDAS E NÍVEIS EM METROS;
- VERIFICAR POSIÇÃO EXATA DOS PILARES NO PROJETO ESTRUTURAL;
- VERIFICAR DETALHES CONSTRUTIVOS PERTINENTES NAS FRANJAS DE DETALHAMENTO;
- EM CASO DE CONFLITO DE INFORMAÇÕES ENTRE O PROJETO GRÁFICO E O MEMORIAL DESCRITIVO, PREVALECE A INFORMAÇÃO CONTIDA NOS DESENHOS;
- ALTERAÇÕES NESTE PROJETO SOMENTE COM AUTORIZAÇÃO EXPRESSA DO FNDE

**REFERÊNCIAS:**

- PLANILHA DE QUANTITATIVOS;
- MEMORIAL DESCRITIVO E ESPECIFICAÇÕES TÉCNICAS

**LEGENDA:**

	INDICAÇÃO NÍVEIS PLANTA E CORTE		INDICAÇÃO DE VISTAS
	INDICAÇÃO DE CORTES		ESPECIFICAÇÕES DE MATERIAIS
	INDICAÇÃO DE FACHADAS		INDICAÇÃO DE EIXOS
	INDICAÇÃO DE PORTAS E JANELAS		INDICAÇÃO DE ELEMENTOS (BANCADAS, PRATELEIRAS E ETC.)

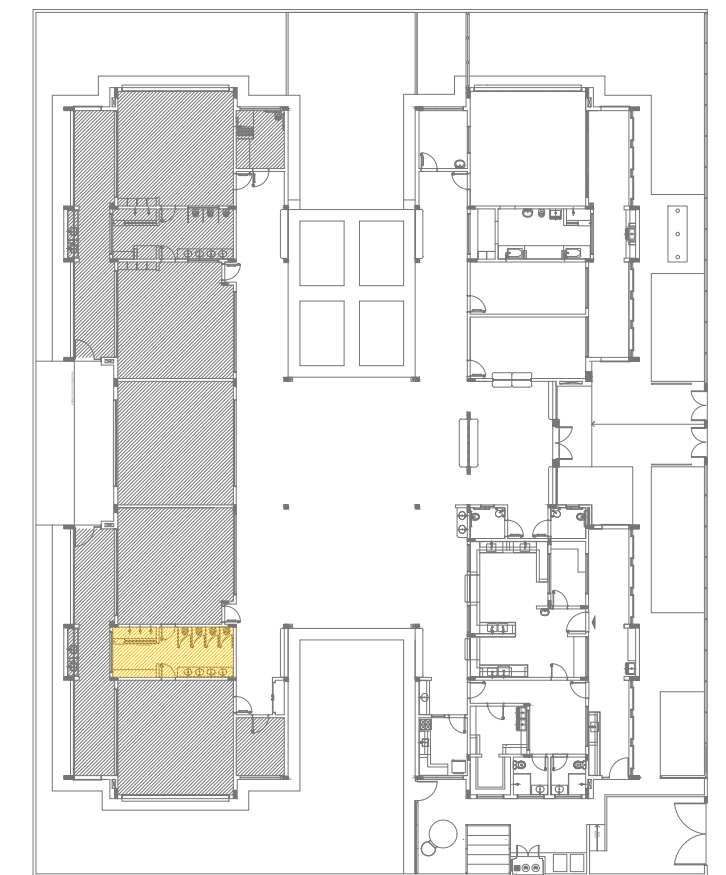

**CONTROLE DE REVISÕES**

Nº	DATA	DESCRIÇÃO
02	JANEIRO/2017	Atendimento a NBR 9050/2015; Alteração: quadro de áreas, sanitários infantis 1 e 2, altura da portabanda, mobiliário e equipamento, altura da cerâmica nos sanitários, cor dos portões dos solários e altura da porta PA4; Acréscimo das duchas higiênicas e escaninhos pré-escola. Retirada da chapa de aço abaixo da portabanda.
01	AGOSTO/2016	Alteração paredes - shaft para tubulação hidráulica e detalhamento; alteração da altura da portabanda.

**PROJETO DE ARQUITETURA** FOLHA: 28/35

**OBRA:** CONSTRUÇÃO DE CRECHE PROINFÂNCIA - PROJETO TIPO 2 PADRÃO FNDE

**ASSUNTO:** AMPLIAÇÃO DO BLOCO B - SANITÁRIO INFANTIL 2

**LOCAL:** AVENIDA BOM JESUS - DISTRITO DO PORTO

**BAIRRO:** DISTRITO DO PORTO

**CIDADE:** CAPELA DO ALTO - S.P.

**PROPRIETÁRIO:** PREFEITURA MUNICIPAL DE CAPELA DO ALTO.

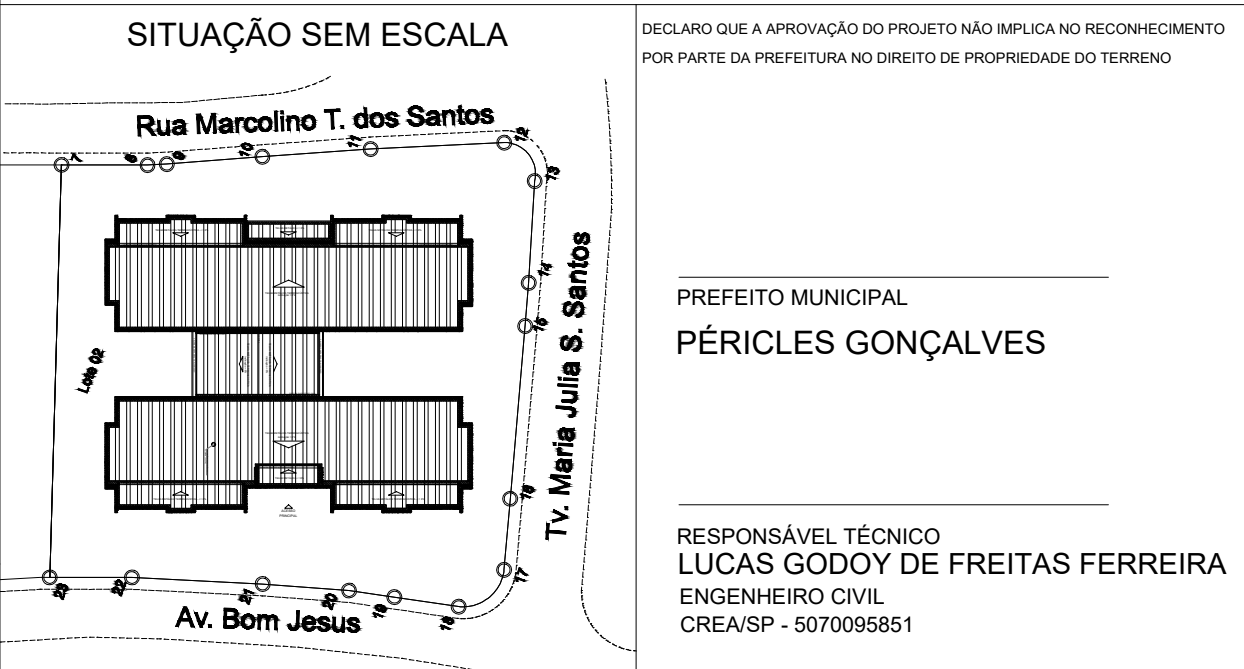

**1** SANITÁRIO PCD INFANTIL  
ESCALA 1/25

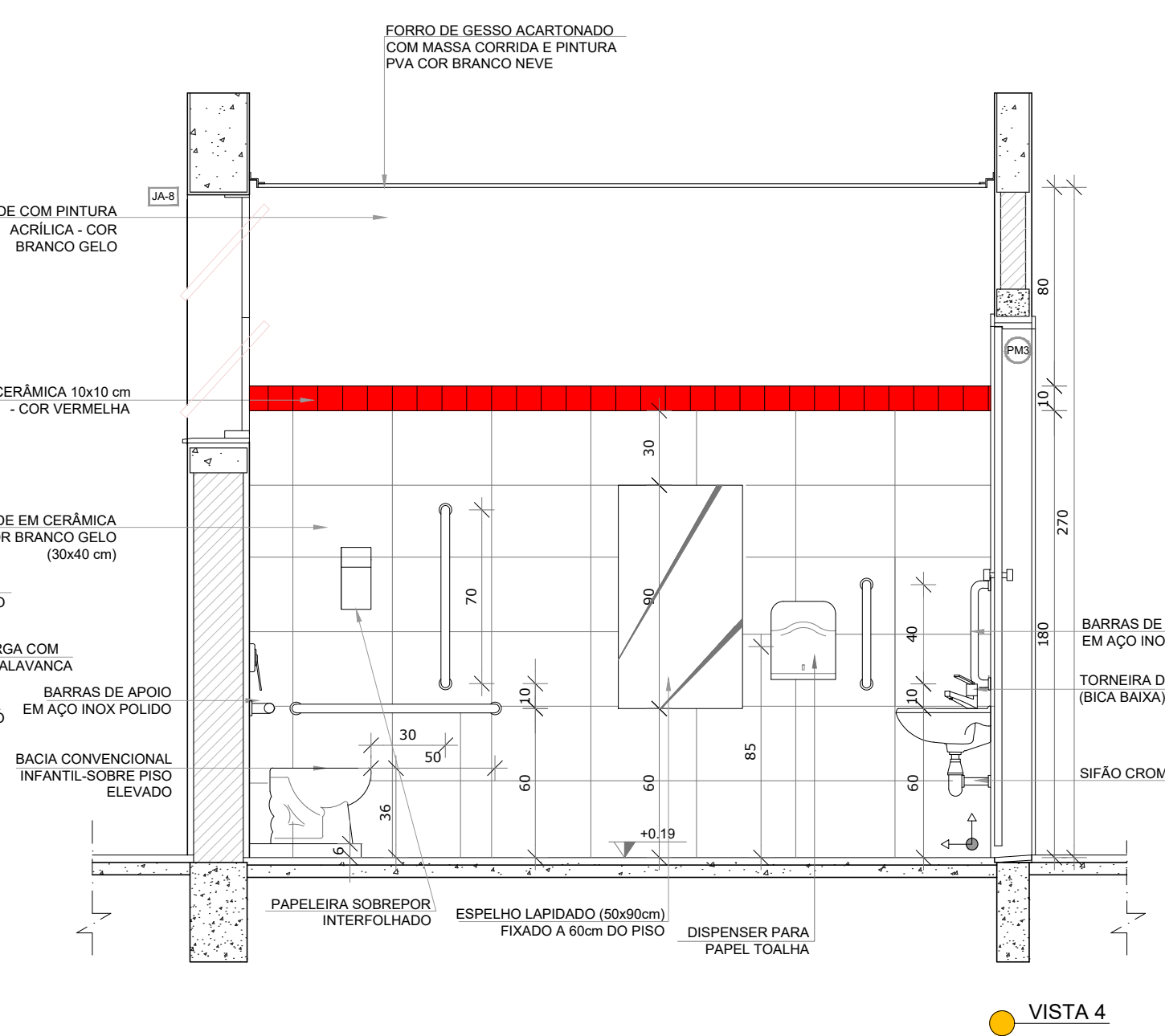
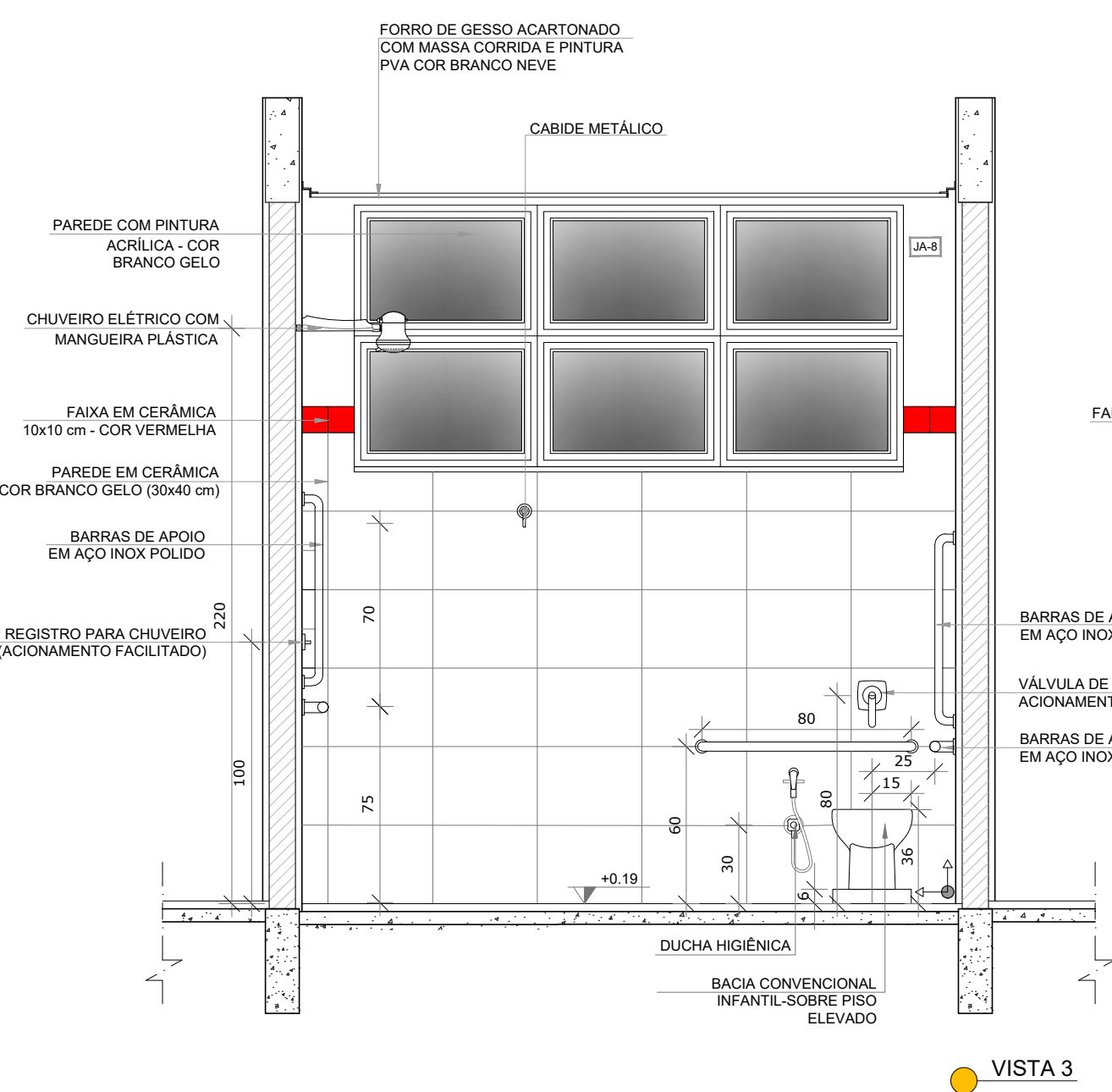
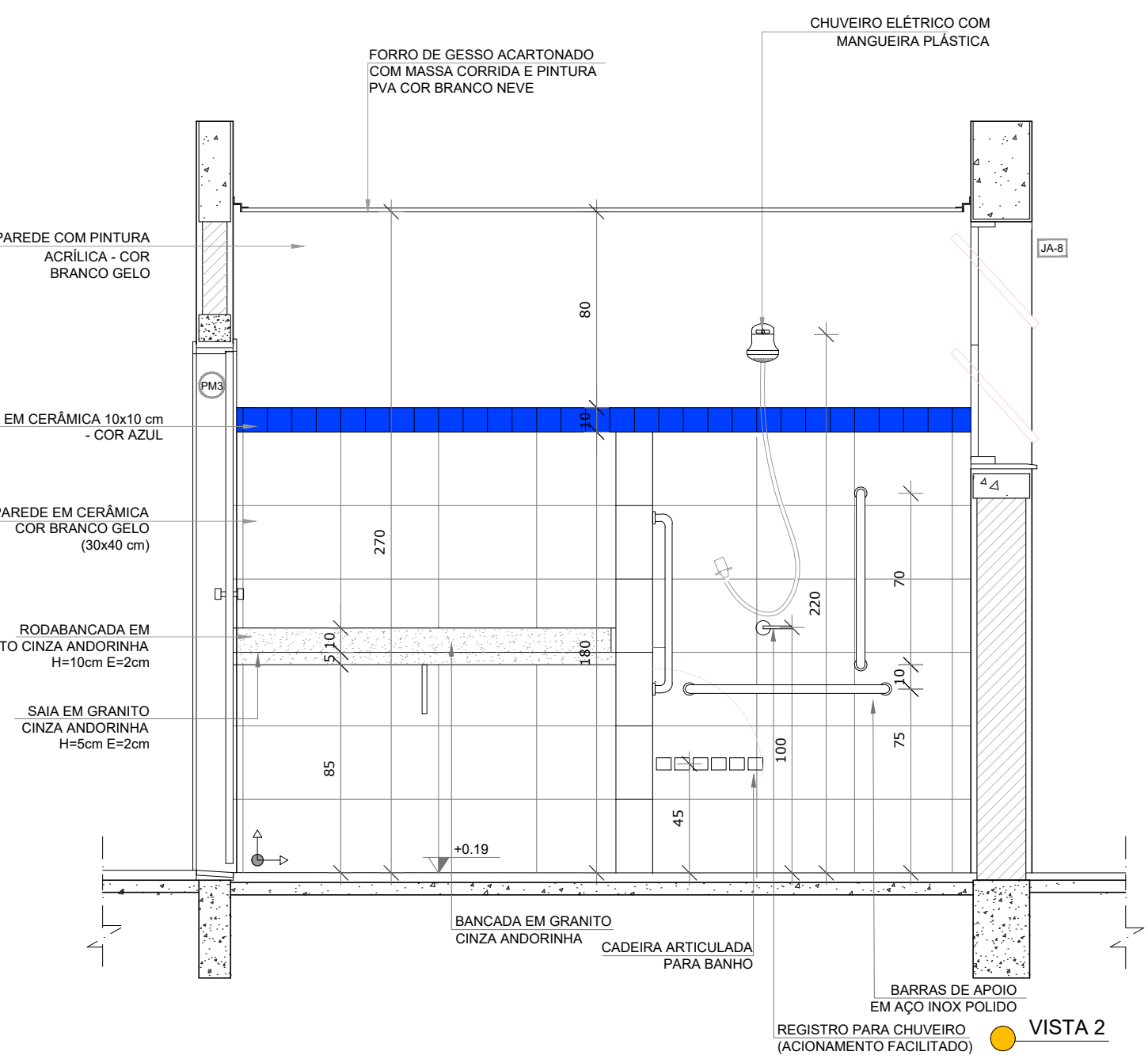
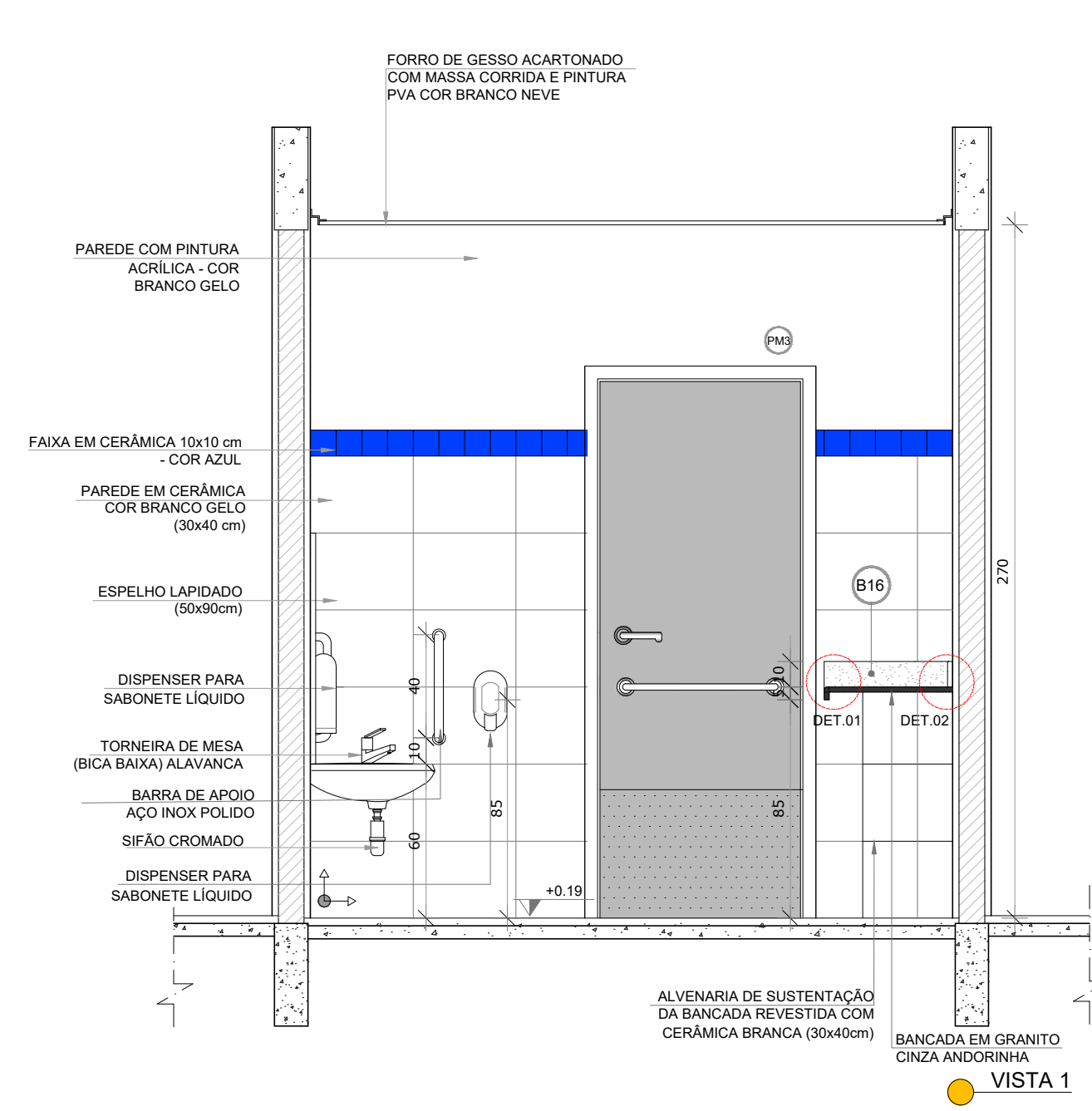
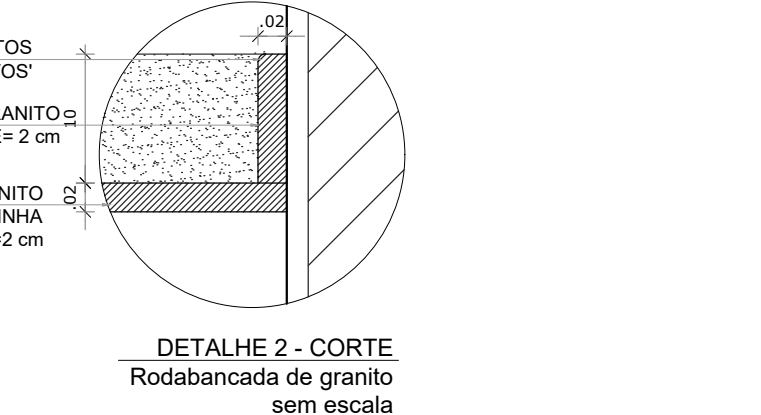
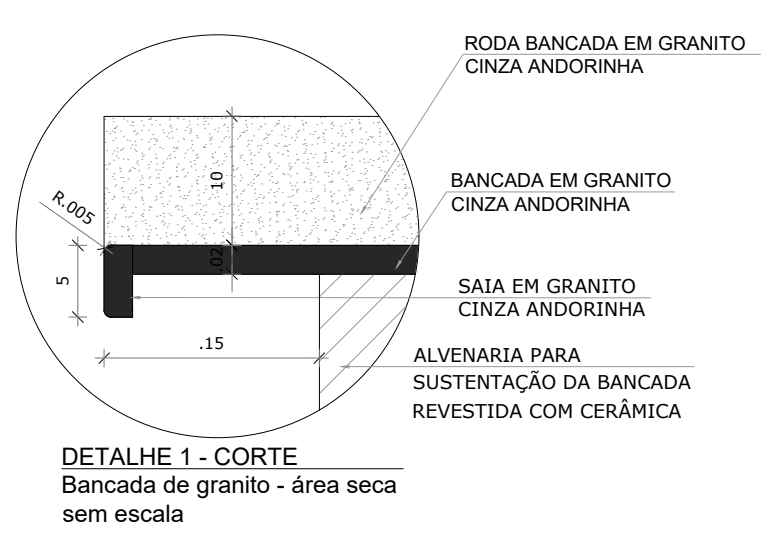
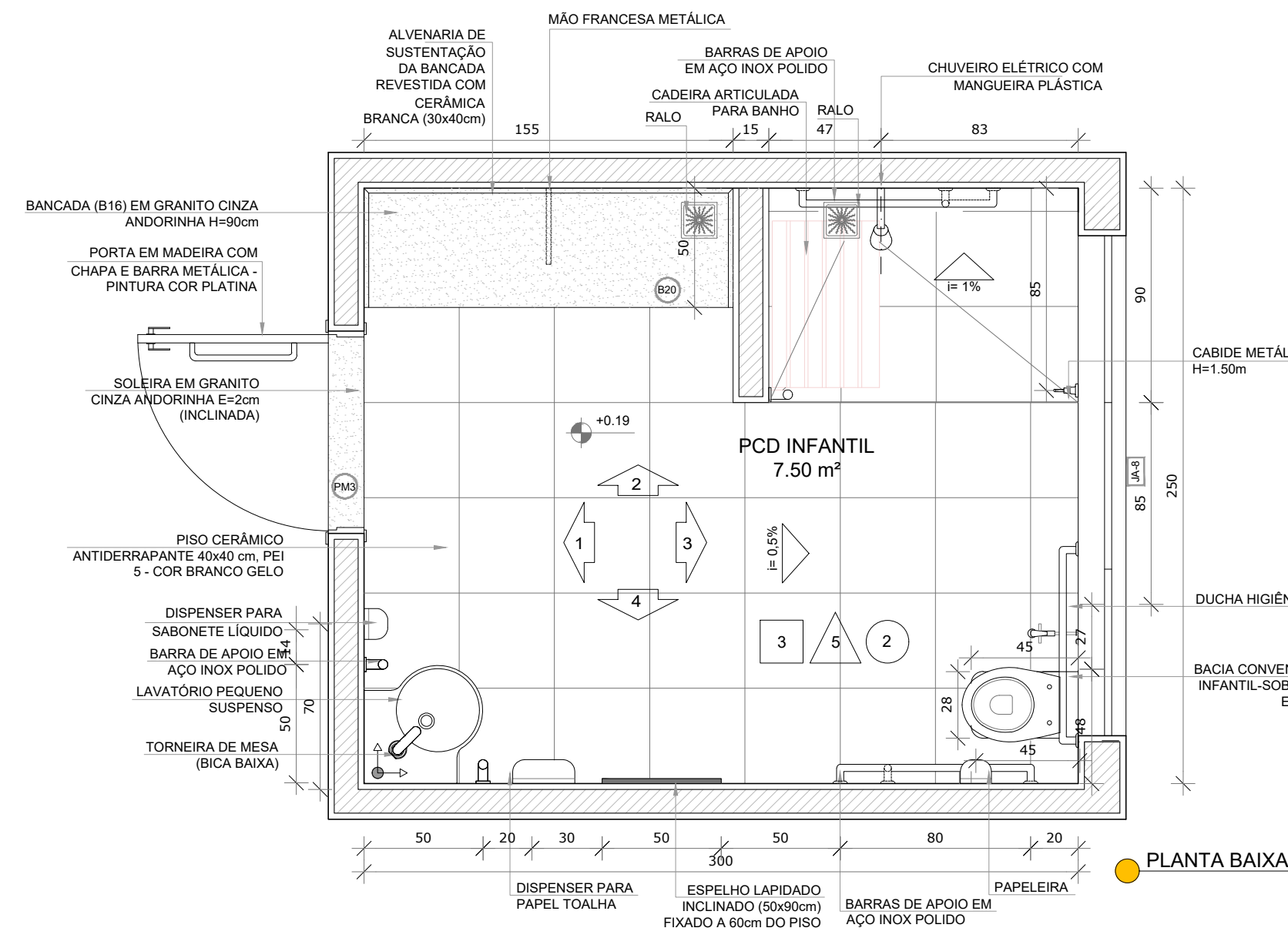

**2** ALMOXARIFADO  
ESCALA 1/25

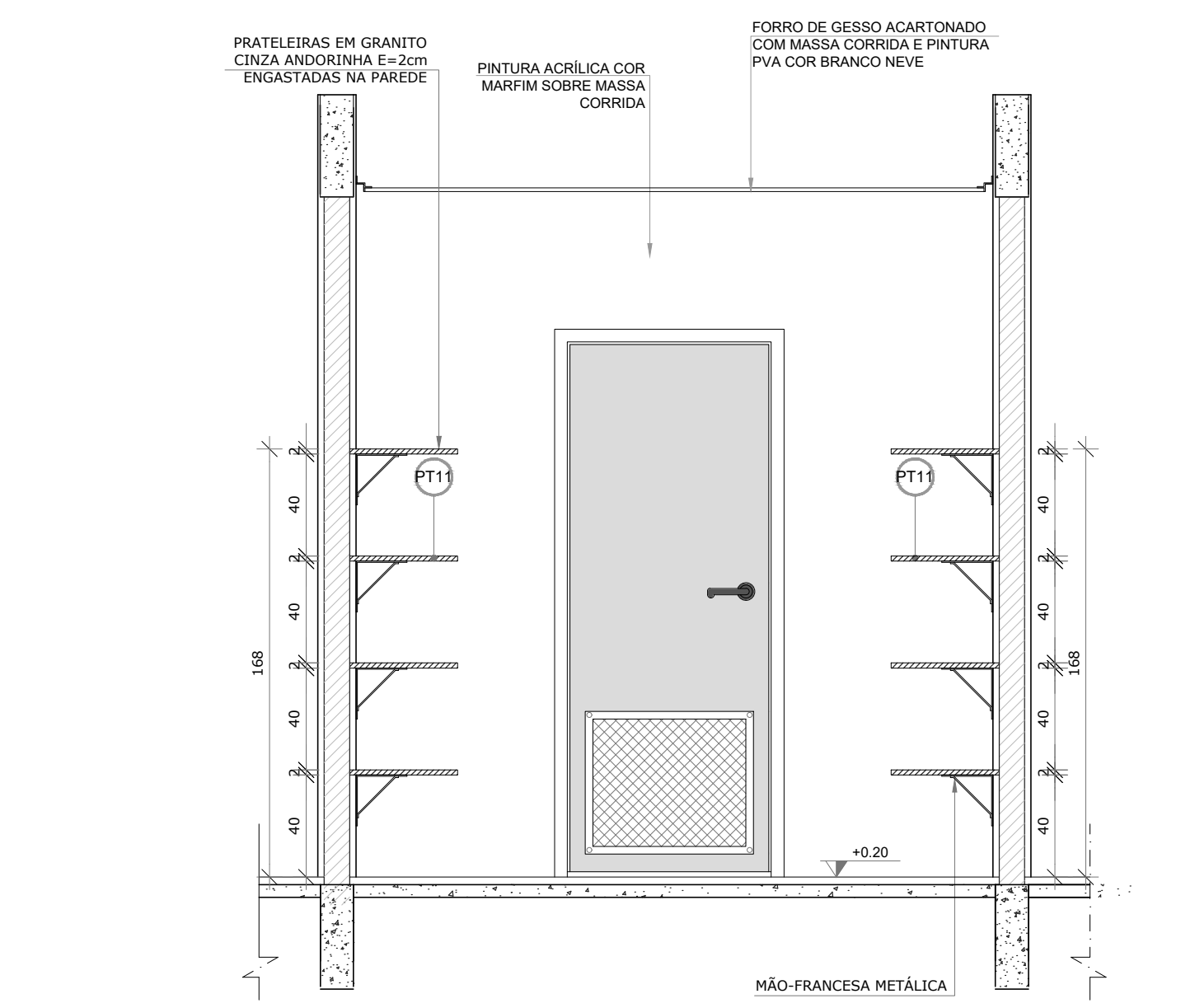
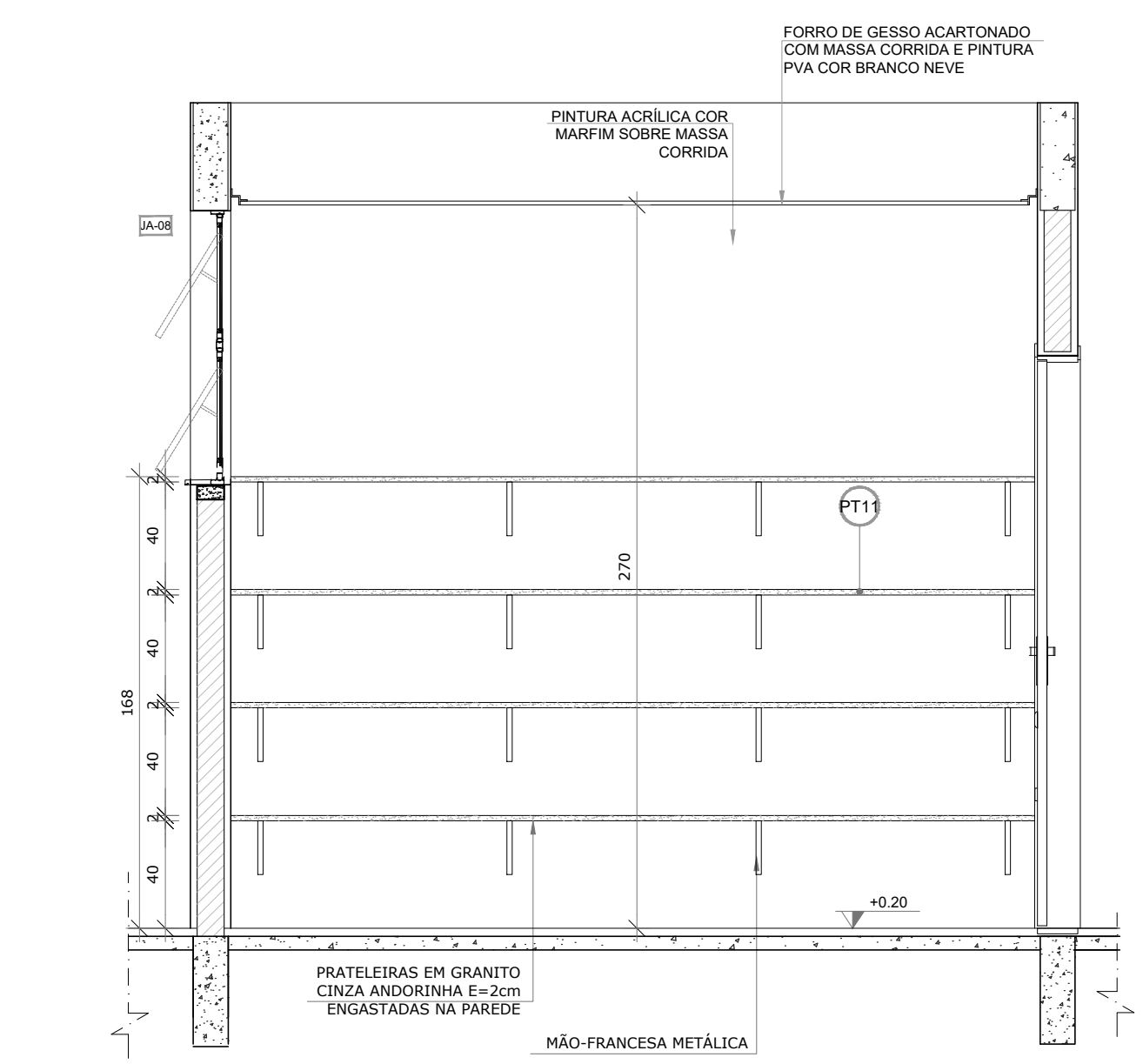
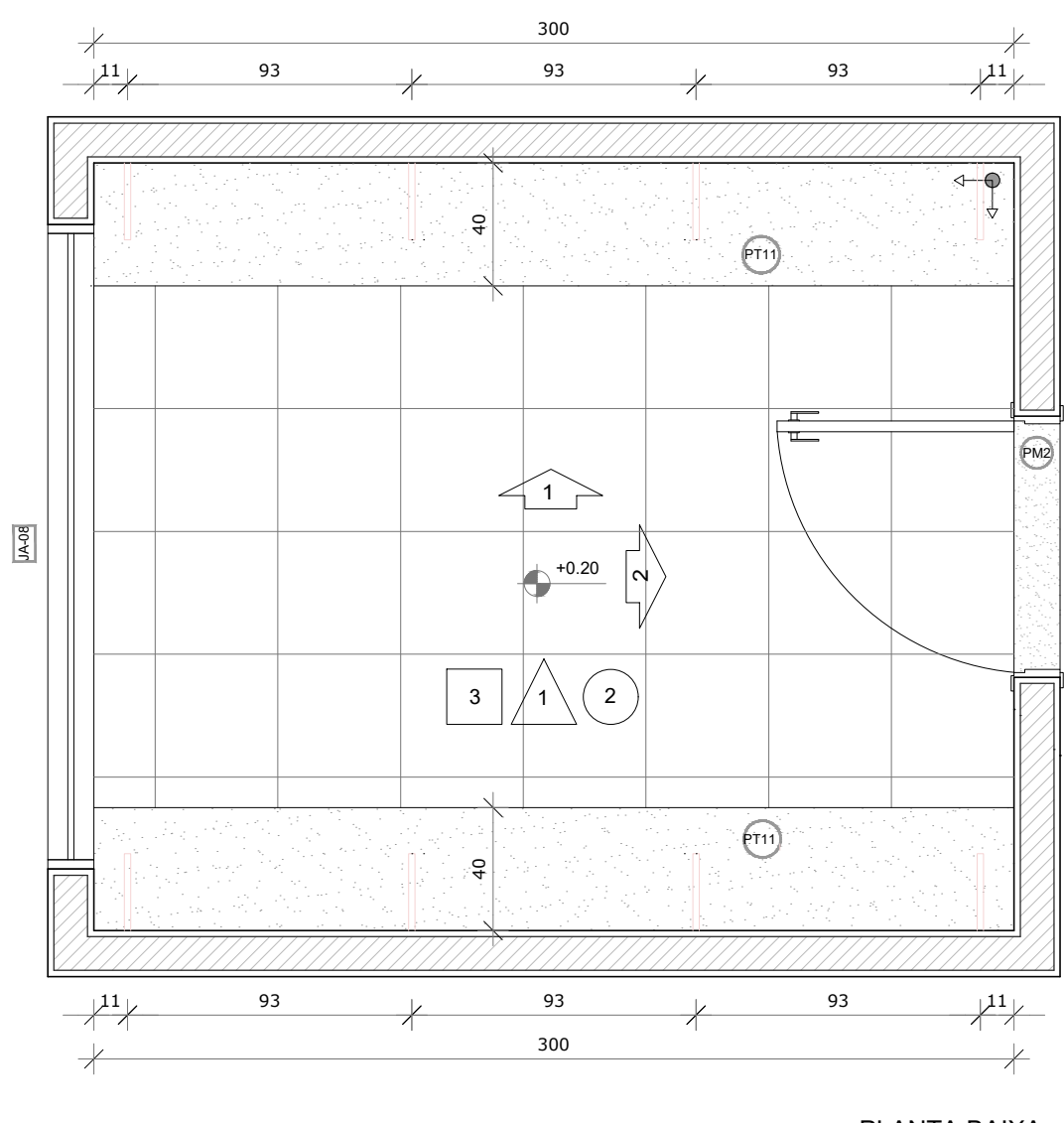

**NOTAS**  
- MEDIDAS E NÍVEIS EM METROS;  
- VERIFICAR POSIÇÃO EXATA DOS PILARES NO PROJETO ESTRUTURAL;  
- VERIFICAR DETALHES CONSTRUTIVOS PERTINENTES NAS PRANCHAS DE DETALHAMENTO;  
- EM CASO DE CONFLITO DE INFORMAÇÕES ENTRE O PROJETO GRÁFICO E O MEMORIAL DESCRITIVO, PREVALECE A INFORMAÇÃO CONTIDA NOS DESENHOS;  
- ALTERAÇÕES NESTE PROJETO COM AUTORIZAÇÃO EXPRESSA DO FNDE

**REFERÊNCIAS:**  
- PLANILHA DE QUANTITATIVOS;  
- MEMORIAL DESCRITIVO E ESPECIFICAÇÕES TÉCNICAS

**LEGENDA:**

	INDICAÇÃO NÍVEIS PLANTA E CORTE		INDICAÇÃO DE VISTAS
	INDICAÇÃO DE CORTES		ESPECIFICAÇÕES DE MATERIAIS
	INDICAÇÃO DE FACHADAS		INDICAÇÃO DE EIXOS
	INDICAÇÃO DE PORTAS E JANELAS		INDICAÇÃO DE ELEMENTOS (BANCADAS, PRATELEIRAS E ETC.)

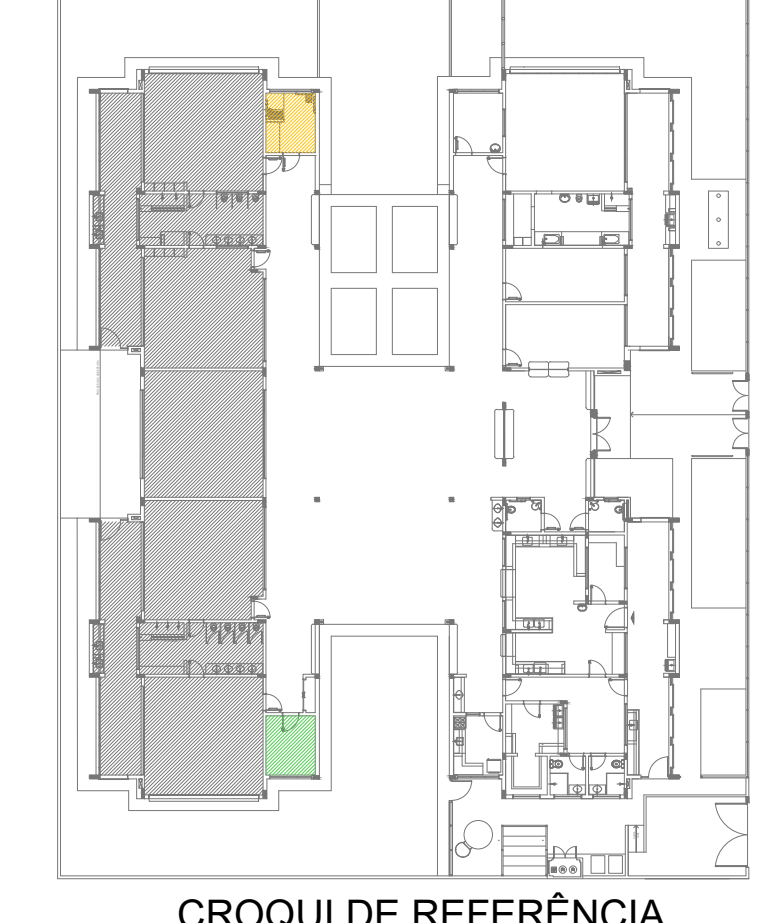

02	JANEIRO/ 2017	Atendimento à NBR 9050/ 2015; Alteração: quadro de áreas, sanitários infantis 1 e 2, altura da platibanda, mobiliário e equipamento, altura da cerâmica nos sanitários, cor dos portões dos solários e altura da porta PA4; Acréscimo das duchas higiênicas e escaninhos pré-escola; Retirada da chapa de aço abaixo da platibanda.
01	AGOSTO/ 2016	Alteração paredes - shaft para tubulação hidráulica e detalhamento; alteração da altura da platibanda.
Nº	DATA	DESCRIÇÃO

CONTROLE DE REVISÕES

PROJETO DE ARQUITETURA  
FOLHA: 29/35

OBRA: CONSTRUÇÃO DE CRECHE PROINFÂNCIA - PROJETO TIPO 2 PADRÃO FNDE  
ASSUNTO: AMPLIAÇÃO DO BLOCO B - SANIT. PCD INFANTIL E ALMOXARIFADO.  
LOCAL: AVENIDA BOM JESUS - DISTRITO DO PORTO  
BAIRRO: DISTRITO DO PORTO  
CIDADE: CAPELA DO ALTO - S.P.  
PROPRIETÁRIO: PREFEITURA MUNICIPAL DE CAPELA DO ALTO.

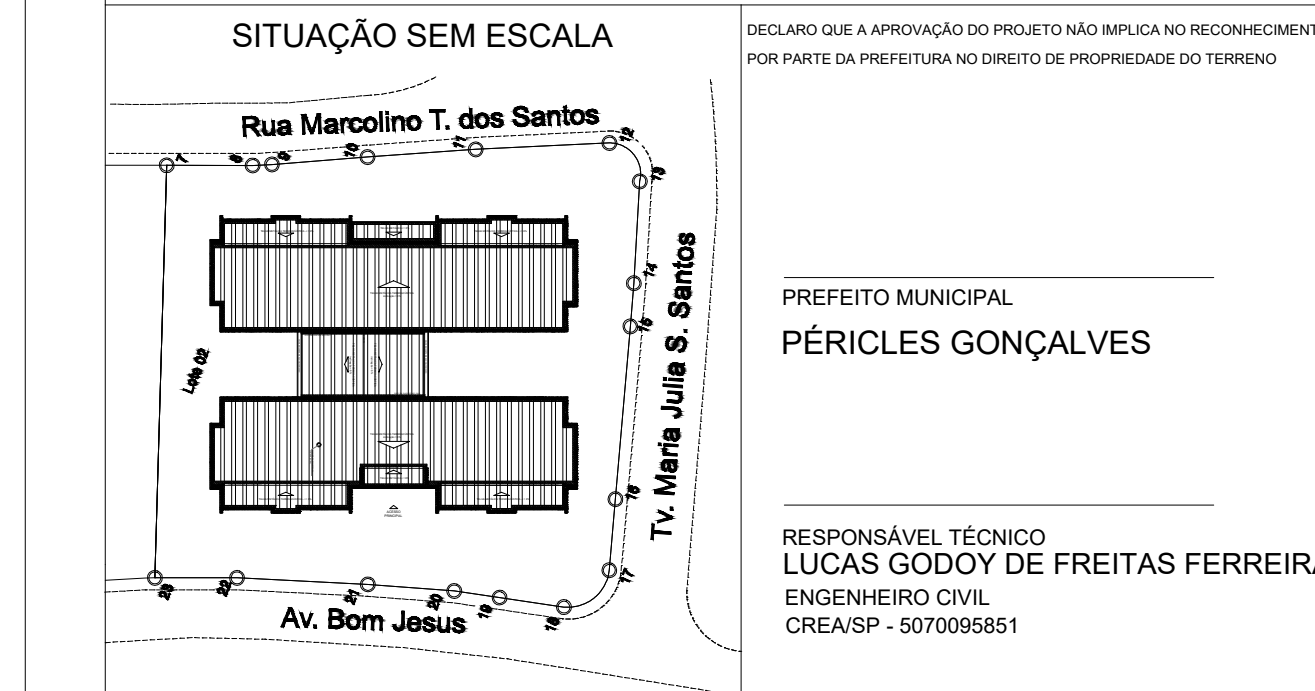

DECLARO QUE A APROVAÇÃO DO PROJETO NÃO IMPLICA NO RECONHECIMENTO POR PARTE DA PREFEITURA NO DIREITO DE PROPRIEDADE DO TERRENO

PREFEITO MUNICIPAL  
PÉRICLES GONÇALVES

RESPONSÁVEL TÉCNICO  
LUCAS GODOY DE FREITAS FERREIRA  
ENGENHEIRO CIVIL  
CREA/SP - 5070095851

**1 SOLÁRIOS**  
ESCALA 1/25

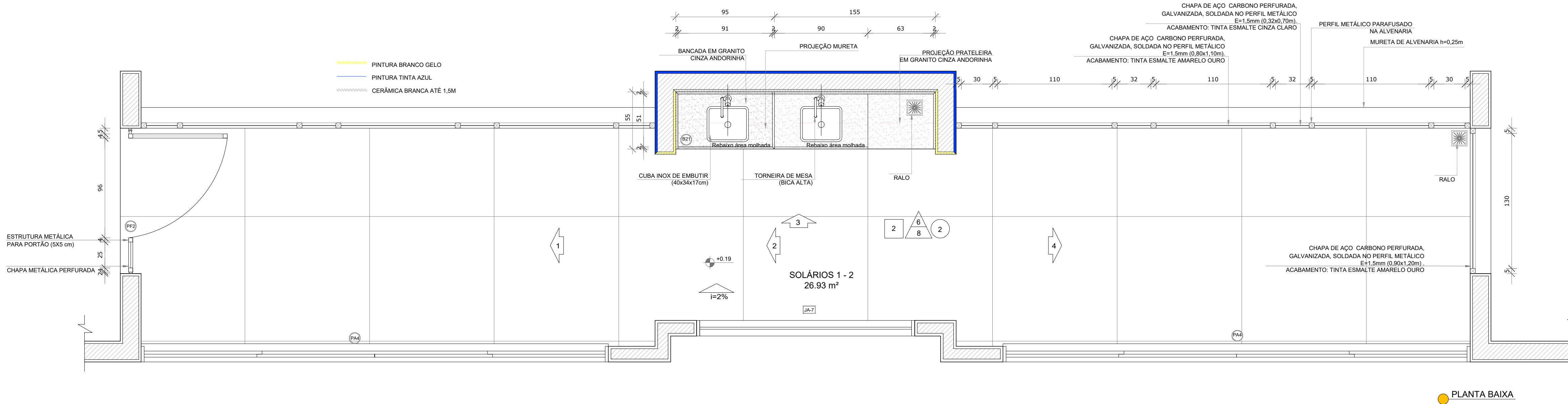

NOTAS  
 - MEDIDAS E NÍVEIS EM METROS.  
 - VERIFICAR POSIÇÃO EXATA DOS PILARES NO PROJETO ESTRUTURAL.  
 - VERIFICAR DETALHES CONSTRUTIVOS PERTINENTES NAS PRANCHAS DE DETALHAMENTO.  
 - EM CASO DE CONFLITO DE INFORMAÇÕES ENTRE O PROJETO GRÁFICO E O MEMORIAL DESCRITIVO, PREVALEÇA A INFORMAÇÃO NESTA NOS DESENHOS.  
 - ALTERAÇÕES NESTE PROJETO SOMENTE COM AUTORIZAÇÃO EXPRESSA DO FNDE

REFERÊNCIAS:  
 - PLANILHA DE QUANTITATIVOS  
 - MEMORIAL DESCRITIVO E ESPECIFICAÇÕES TÉCNICAS

LEGENDA:	
	INDICAÇÃO NÍVEIS PLANTA E CORTE
	INDICAÇÃO DE VISTAS
	INDICAÇÃO DE CORTES
	ESPECIFICAÇÕES DE MATERIAIS
	INDICAÇÃO DE FACHADAS
	INDICAÇÃO DE EIXOS
	INDICAÇÃO DE PORTAS E JANELAS
	INDICAÇÃO DE ELEMENTOS (BANCADAS, PRATELEIRAS E ETC.)

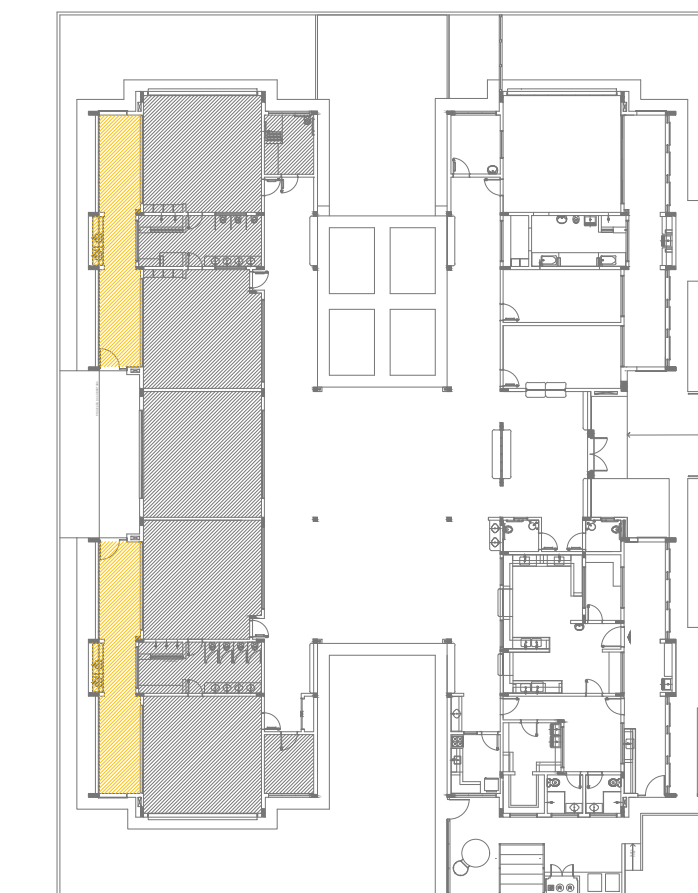

CROQUI DE REFERÊNCIA

Nº	DATA	DESCRIÇÃO
02	JANEIRO/ 2017	Atendimento a NBR 9050/ 2015; Alteração: quadro de áreas, sanitários infantis 1 e 2, altura da platibanda e equipamento, altura da cerâmica nos sanitários, cor dos portões dos solários e altura da porta PA4; Acréscimo das duchas higiênicas e escaninhos pré-escola. Retirada da chapa de aço abaixo da platibanda.
01	AGOSTO/ 2016	Alteração paredes - shaft para tubulação hidráulica e detalhamento; alteração da altura da platibanda.
Nº	DATA	DESCRIÇÃO

CONTROLE DE REVISÕES

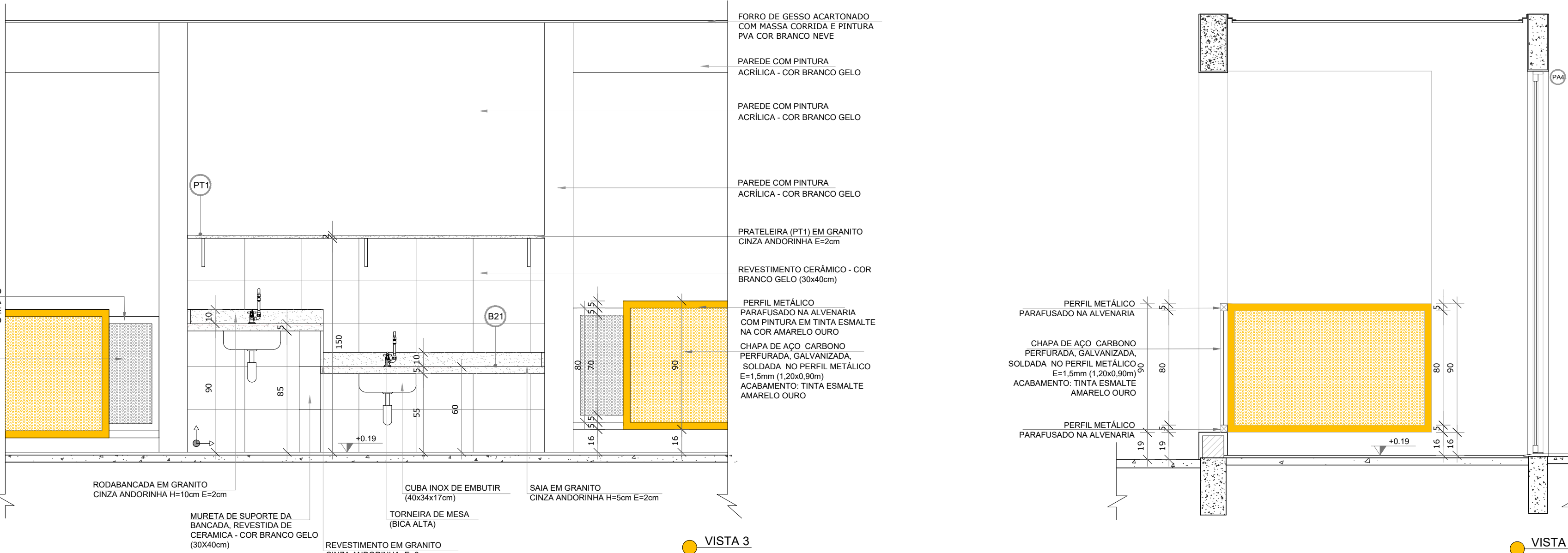
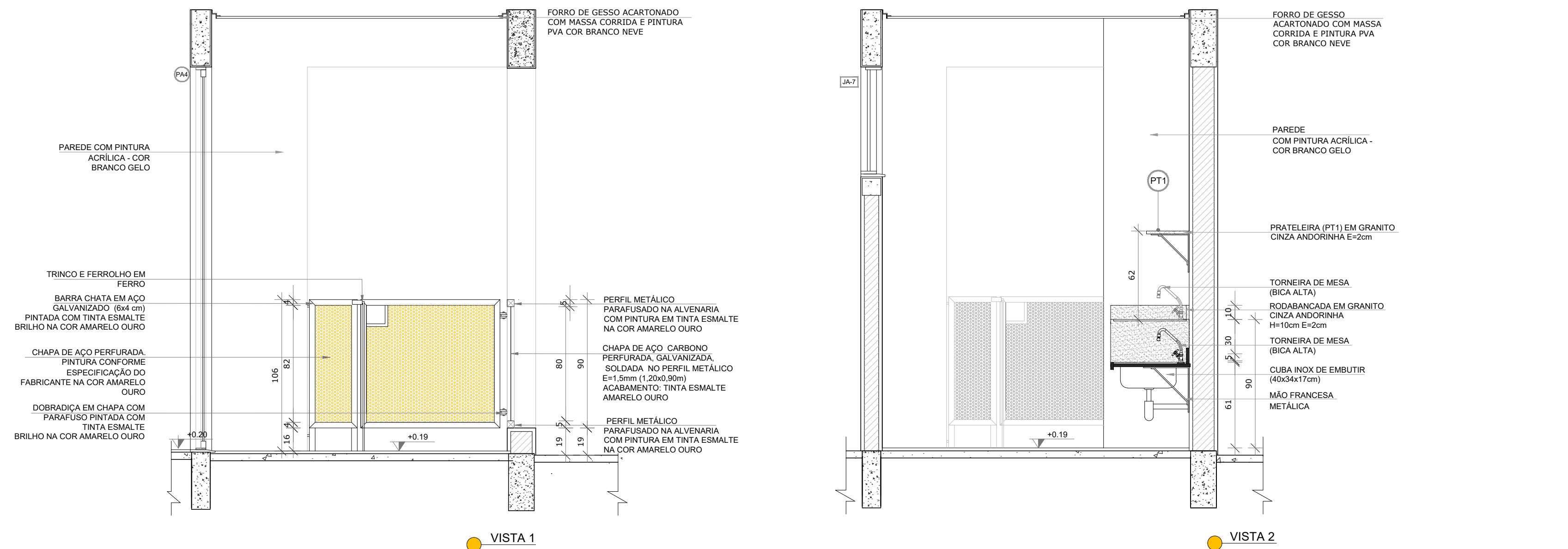

PROJETO DE ARQUITETURA

FOLHA:  
30/35

OBRA: CONSTRUÇÃO DE CRECHE PROINFÂNCIA - PROJETO TIPO 2 PADRÃO FNDE

ASSUNTO: AMPLIAÇÃO DO BLOCO B - SOLÁRIOS

LOCAL: AVENIDA BOM JESUS - DISTRITO DO PORTO

BAIRRO: DISTRITO DO PORTO

CIDADE: CAPELA DO ALTO - S.P.

PROPRIETÁRIO: PREFEITURA MUNICIPAL DE CAPELA DO ALTO.

SITUAÇÃO SEM ESCALA

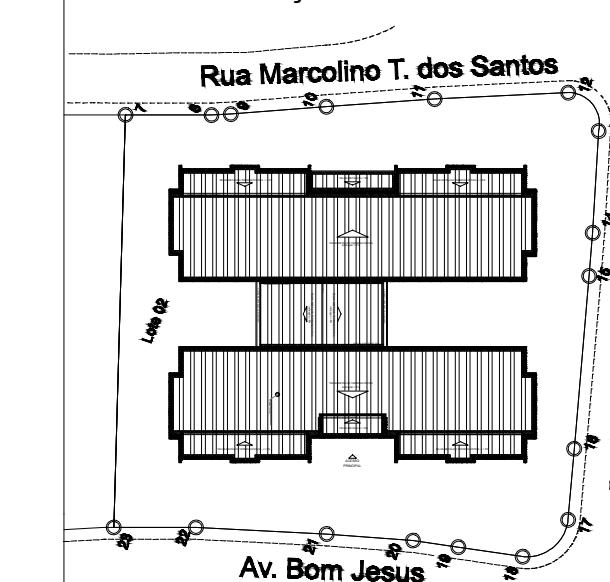

DECLARO QUE A APROVAÇÃO DO PROJETO NÃO IMPLICA NO RECONHECIMENTO POR PARTE DA PREFEITURA DO DIREITO DE PROPRIEDADE DO TERRENO

PREFEITO MUNICIPAL  
PÉRICLES GONÇALVES

RESPONSÁVEL TÉCNICO  
LUCAS GODOY DE FREITAS FERREIRA  
ENGENHEIRO CIVIL  
CREA/SP - 5070095851

**1** CRECHE 2  
ESCALA 1/25

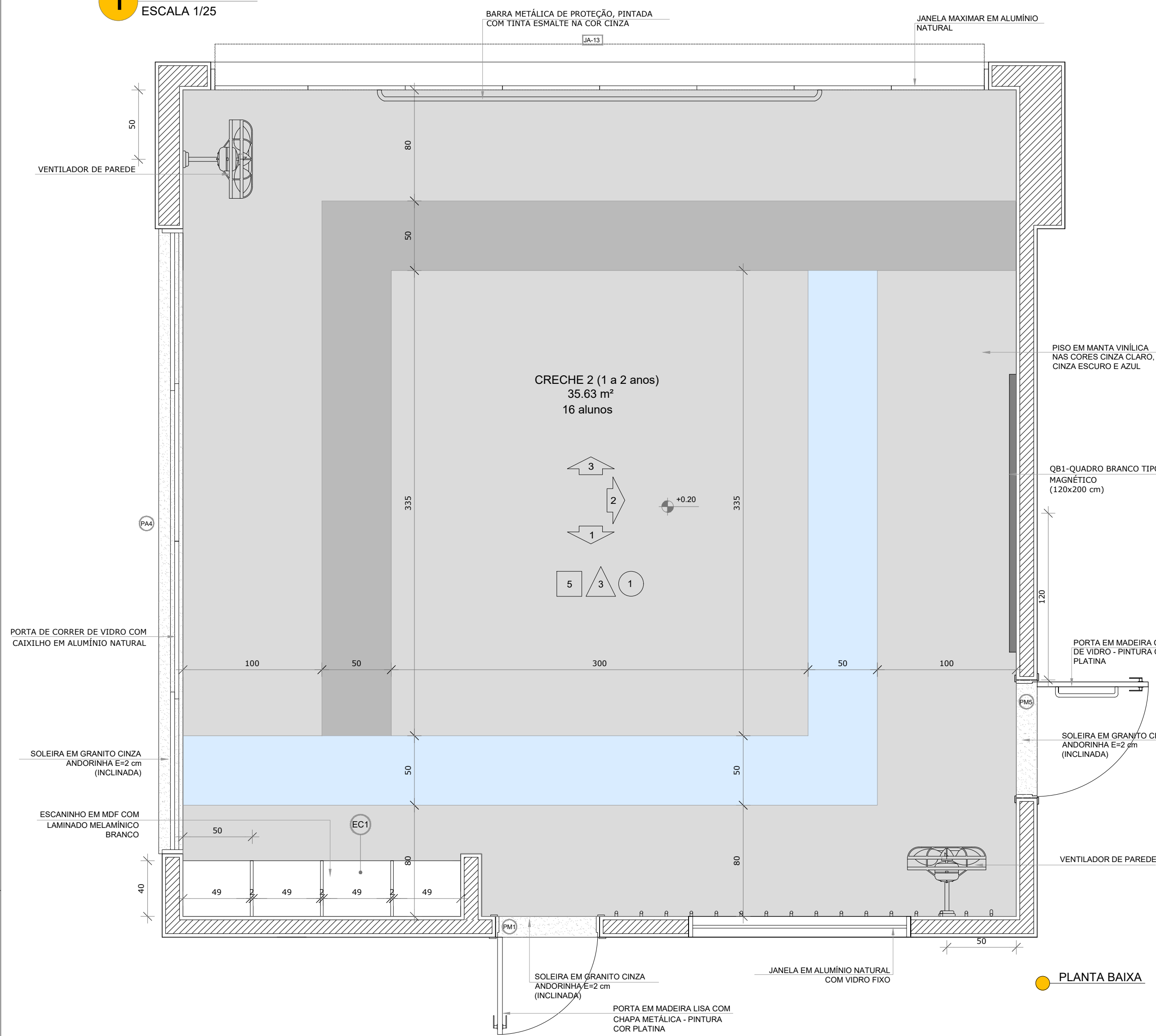

PLANTA BAIXA

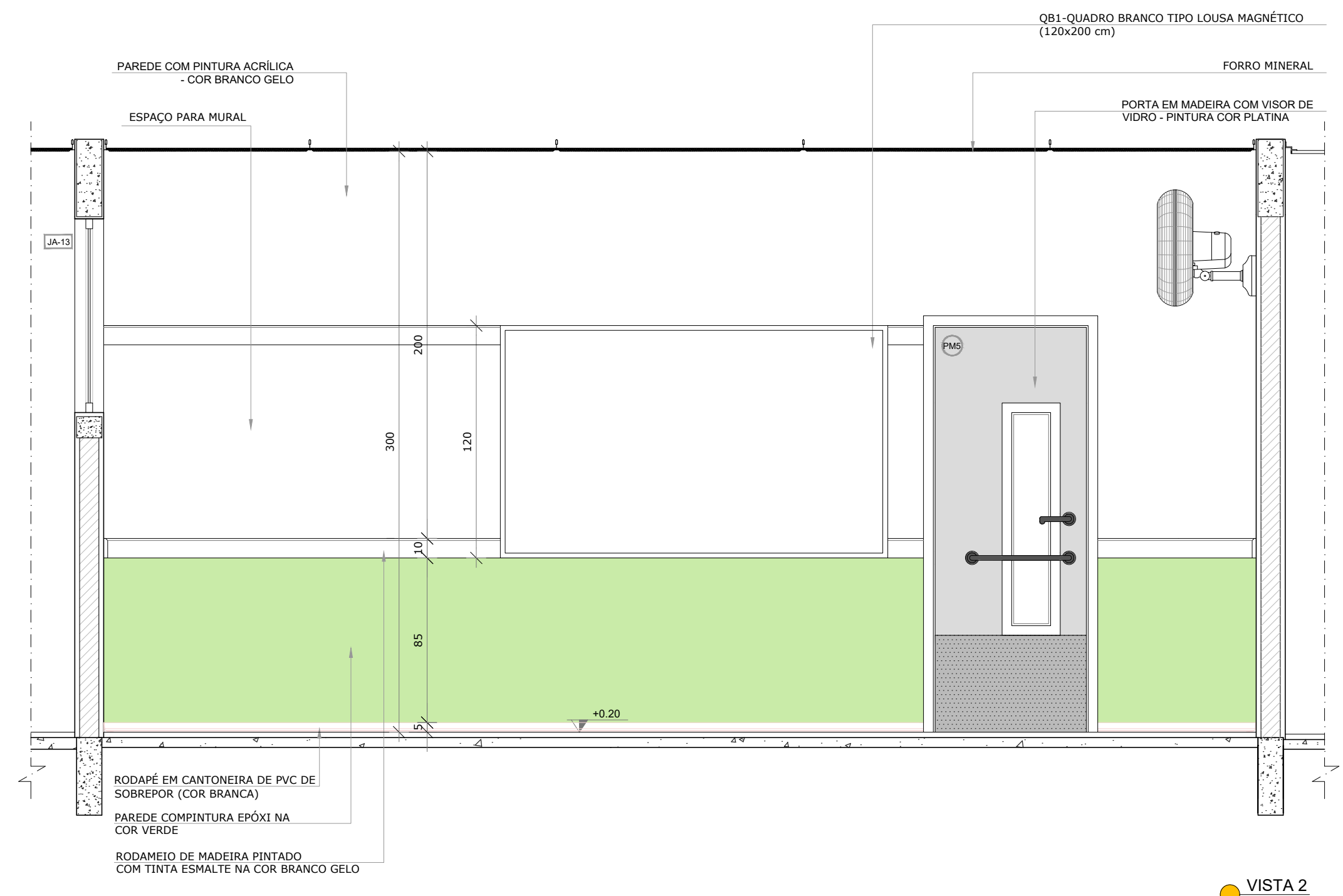

VISTA 2

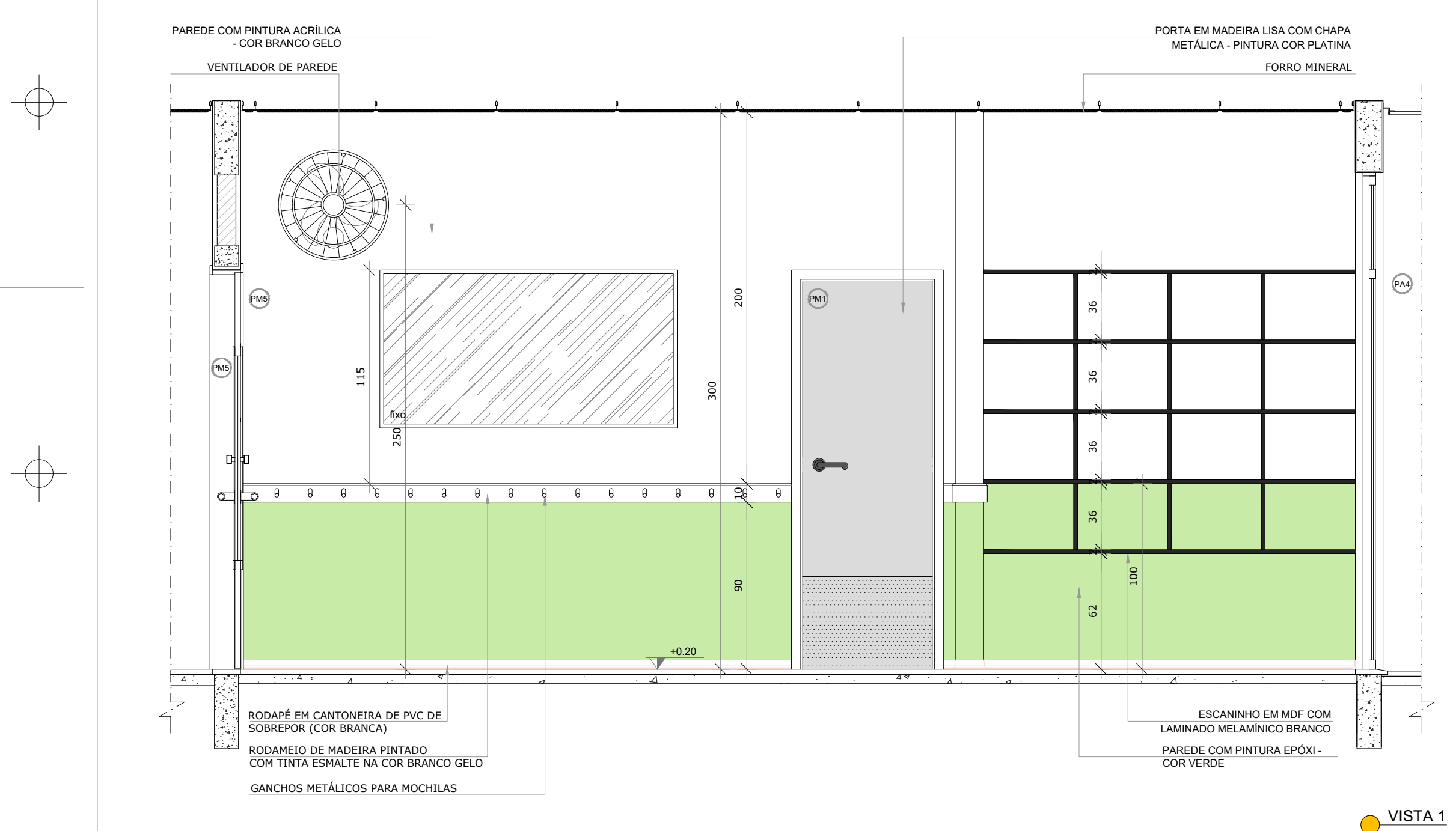

VISTA 1

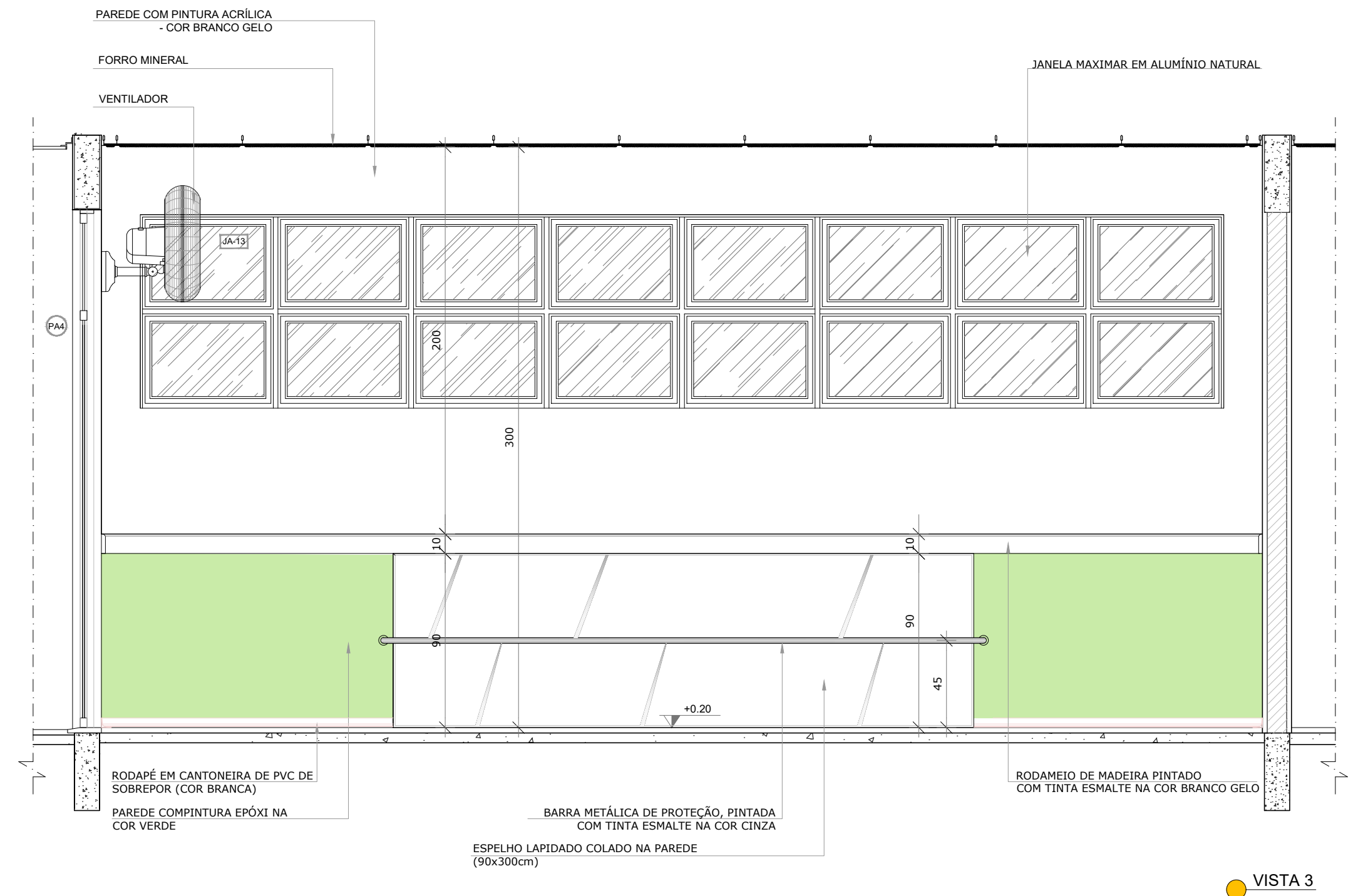

VISTA 3

**NOTAS**

- MEDIDAS E NÍVEIS EM METROS;
- VERIFICAR POSIÇÃO EXATA DOS PILARES NO PROJETO ESTRUTURAL;
- VERIFICAR DETALHES CONSTRUTIVOS PERTINENTES NAS PRANCHAS DE DETALHAMENTO;
- EM CASO DE CONFLITO DE INFORMAÇÕES ENTRE O PROJETO GRÁFICO E O MEMORIAL DESCRITIVO, PREVALECE A INFORMAÇÃO CONTIDA NOS DESENHOS;
- ALTERAÇÕES NESTE PROJETO SOMENTE COM AUTORIZAÇÃO EXPRESSA DO FNDE

**REFERÊNCIAS:**

- PLANILHA DE QUANTITATIVOS;
- MEMORIAL DESCRITIVO E ESPECIFICAÇÕES TÉCNICAS

**LEGENDA:**

	INDICAÇÃO NÍVEIS PLANTA E CORTE		INDICAÇÃO DE VISTAS
	INDICAÇÃO DE CORTES		ESPECIFICAÇÕES DE MATERIAIS
	INDICAÇÃO DE FACHADAS		INDICAÇÃO DE EIXOS
	INDICAÇÃO DE PORTAS E JANELAS		INDICAÇÃO DE ELEMENTOS (BANCADAS, PRATELEIRAS E ETC.)



02	JANEIRO/ 2017	Atendimento à NBR 9050/ 2015; Alteração: quadro de áreas, sanitários infantis 1 e 2, altura da platibanda, mobiliário e equipamento, altura da cerâmica nos sanitários, cor dos portões dos sanitários e altura da porta PA4; Acréscimo das duchas higiênicas e escaninhos pré-escola. Retirada da chapa de aço abaixo da platibanda.
01	AGOSTO/ 2016	Alteração paredes - shaft para tubulação hidráulica e detalhamento; alteração da altura da platibanda.
Nº	DATA	DESCRIÇÃO

CONTROLE DE REVISÕES

PROJETO DE ARQUITETURA	FOLHA: 31/35
OBRA: CONSTRUÇÃO DE CRECHE PROINFÂNCIA - PROJETO TIPO 2 PADRÃO FNDE	
ASSUNTO: AMPLIAÇÃO DO BLOCO B - CRECHE 2	
LOCAL: AVENIDA BOM JESUS - DISTRITO DO PORTO	
BAIRRO: DISTRITO DO PORTO	
CIDADE: CAPELA DO ALTO - S.P.	
PROPRIETÁRIO: PREFEITURA MUNICIPAL DE CAPELA DO ALTO.	
SITUAÇÃO SEM ESCALA	DECLARO QUE A APROVAÇÃO DO PROJETO NÃO IMPLICA NO RECONHECIMENTO POR PARTE DA PREFEITURA DO DIREITO DE PROPRIEDADE DO TERRENO
	PREFEITO MUNICIPAL PÉRICLES GONÇALVES
	RESPONSÁVEL TÉCNICO LUCAS GODDY DE FREITAS FERREIRA ENGENHEIRO CIVIL CREA/SP - 507095851

**1** CRECHE 3  
ESCALA 1/25

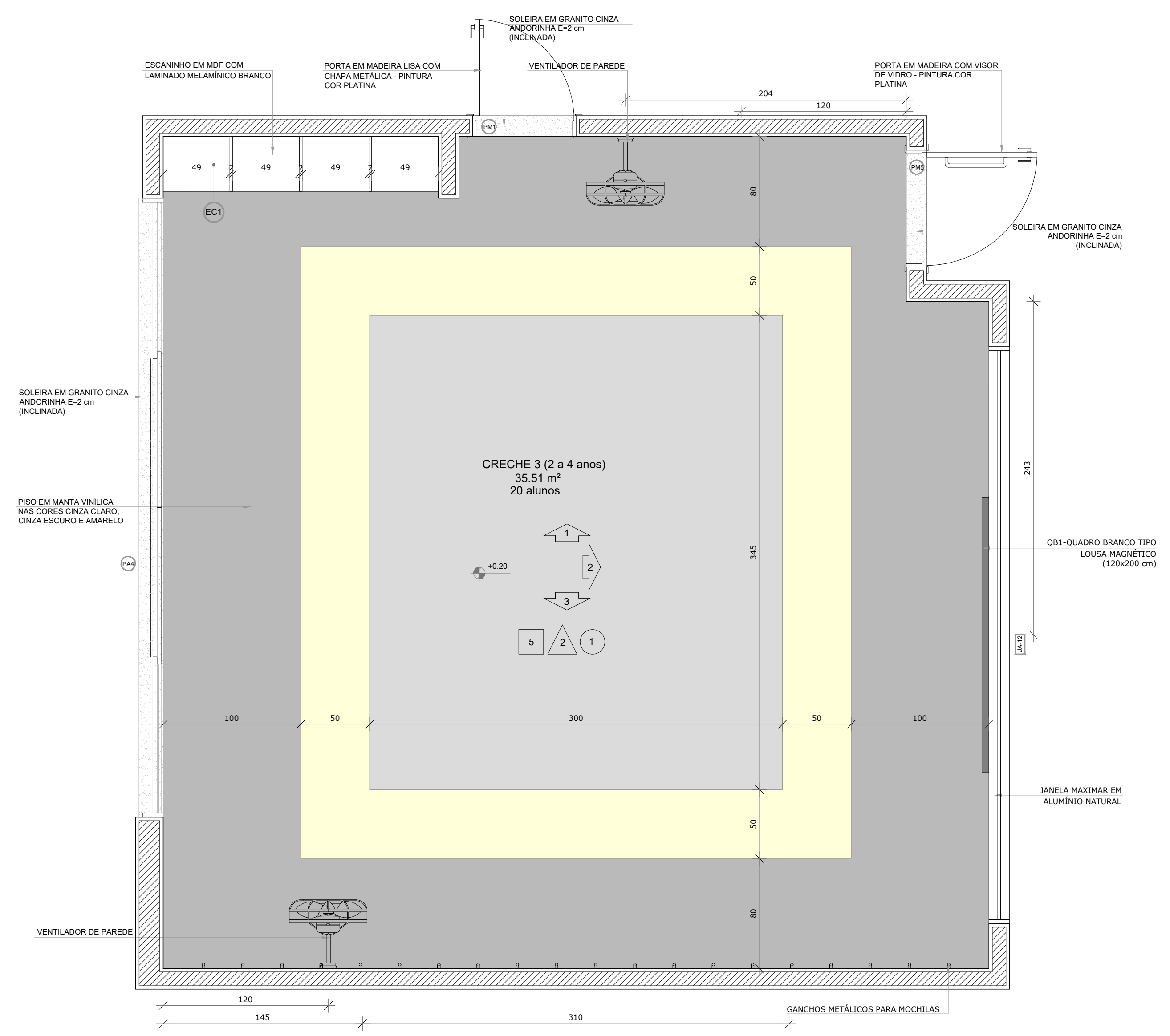

PLANTA BAIXA CRECHE II-1

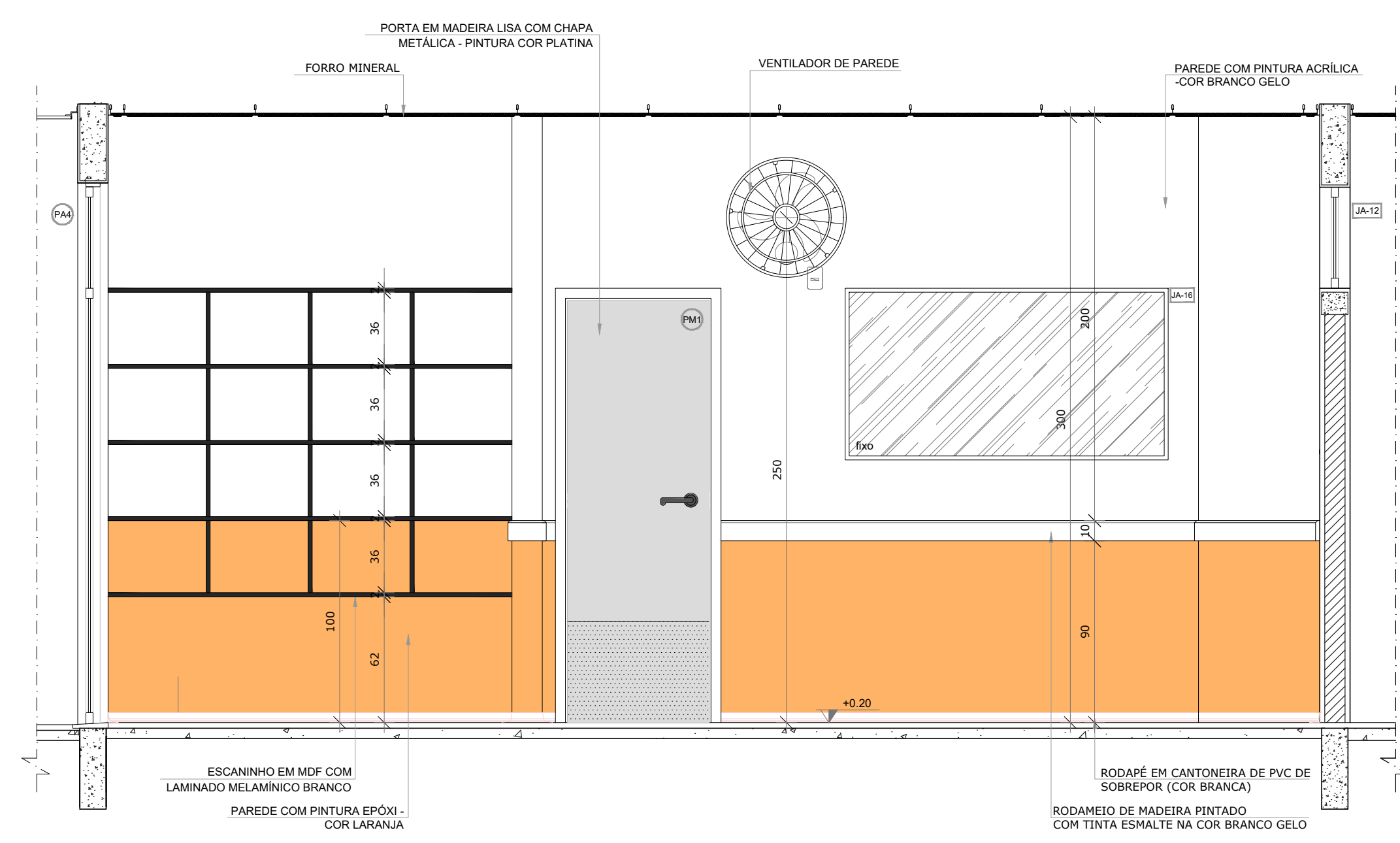

VISTA 1

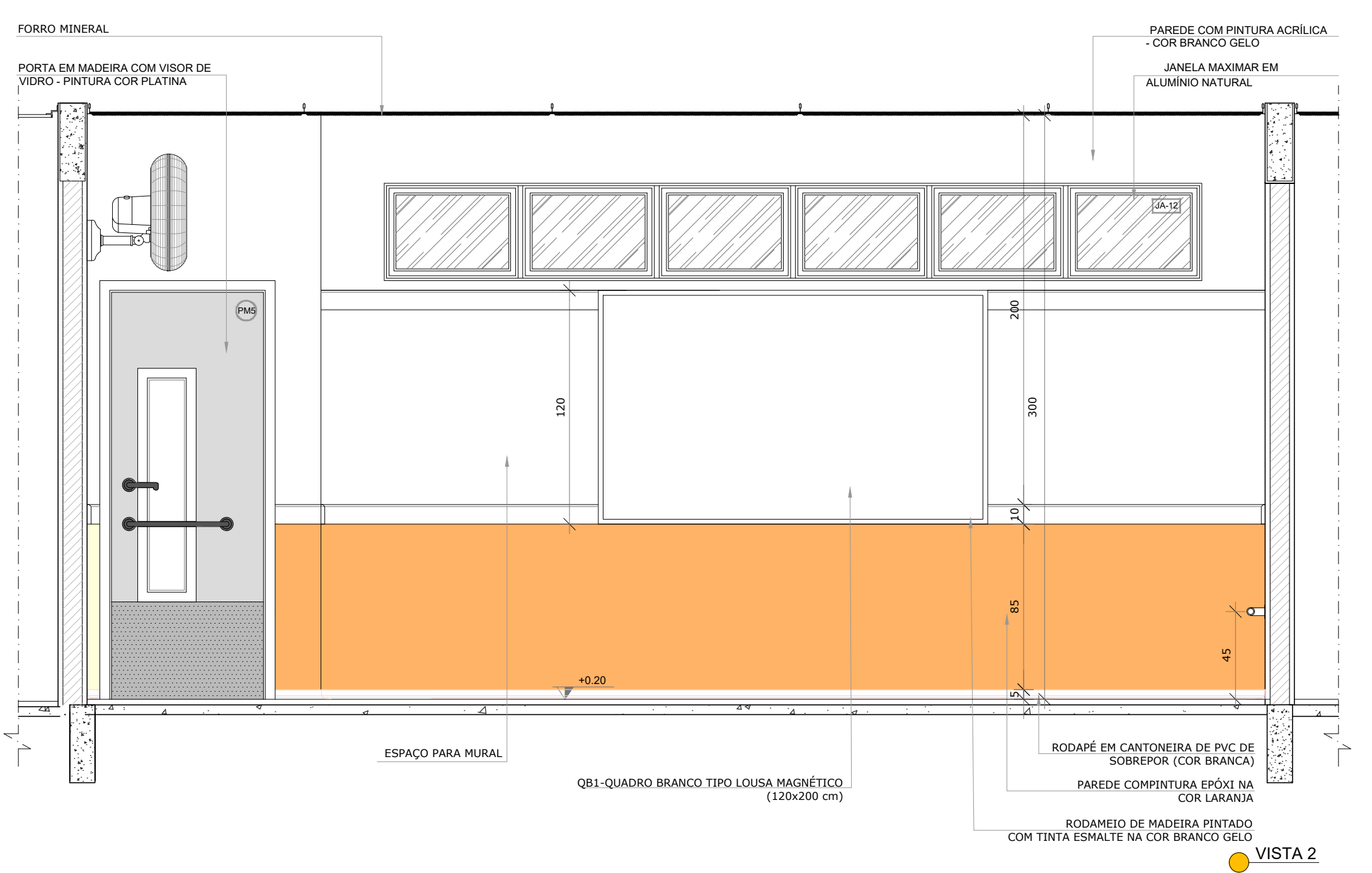

VISTA 2

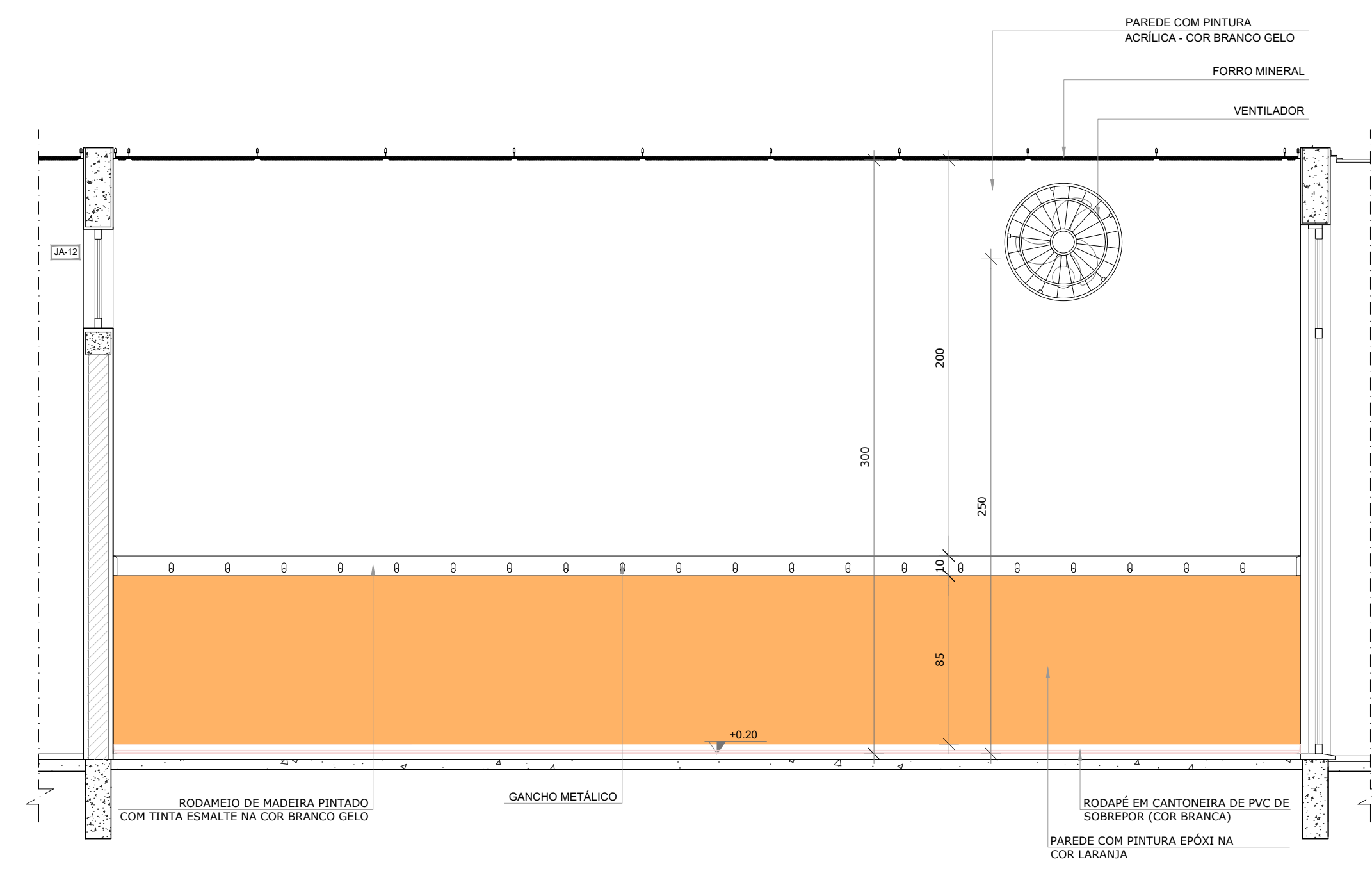

VISTA 3

**NOTAS**  
 - MEDIDAS E NÍVEIS EM METROS;  
 - VERIFICAR POSIÇÃO EXATA DOS PILARES NO PROJETO ESTRUTURAL;  
 - VERIFICAR DETALHES CONSTRUCTIVOS PERTINENTES NAS PRANCHAS DE DETALHAMENTO;  
 - EM CASO DE CONFLITO DE INFORMAÇÕES ENTRE O PROJETO GRÁFICO E O MEMORIAL DESCRITIVO, PREVALECE A INFORMAÇÃO CONTIDA NOS DESENHOS;  
 - ALTERAÇÕES NESTE PROJETO SOMENTE COM AUTORIZAÇÃO EXPRESSA DO FNDE

**REFERÊNCIAS**  
 - PLANILHA DE QUANTITATIVOS;  
 - MEMORIAL DESCRITIVO E ESPECIFICAÇÕES TÉCNICAS

**LEGENDA:**

	INDICAÇÃO NÍVEIS PLANTA E CORTE		INDICAÇÃO DE VISTAS
	INDICAÇÃO DE CORTES		ESPECIFICAÇÕES DE MATERIAIS
	INDICAÇÃO DE FACHADAS		INDICAÇÃO DE EIXOS
	INDICAÇÃO DE PORTAS E JANELAS		INDICAÇÃO DE ELEMENTOS (BANCADAS, PRATELEIRAS E ETC.)

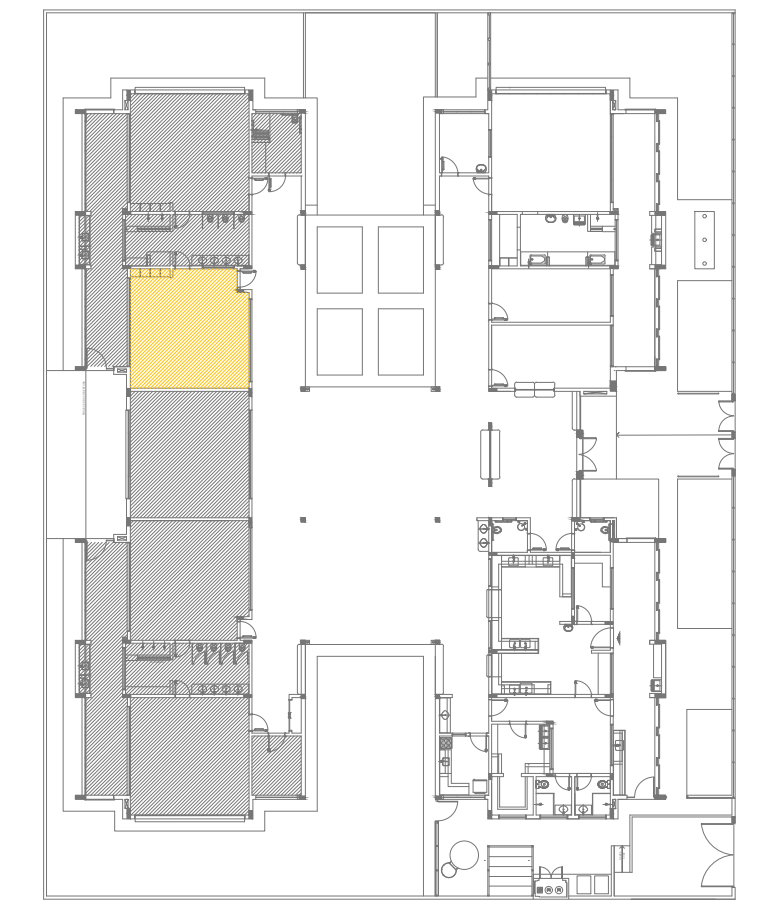

CROQUI DE REFERÊNCIA

Atendimento à NBR 9050/2015;  
 02 JANEIRO/2017 Alteração: quadro de áreas, sanitários infantis 1 e 2, altura da platibanda e equipamento, altura da cerâmica nos sanitários, cor dos portões dos sanitários e altura da porta PA4; Acréscimo das duchas higiênicas e escaninhos pré-escola. Retirada da chapa de aço abaixo da platibanda.  
 01 AGOSTO/2016 Alteração paredes - shaft para tubulação hidráulica e detalhamento; alteração da altura da platibanda.

Nº DATA DESCRIÇÃO

CONTROLE DE REVISÕES

PROJETO DE ARQUITETURA	FOLHA: 32/35
OBRA: CONSTRUÇÃO DE CRECHE PROINFÂNCIA - PROJETO TIPO 2 PADRÃO FNDE	
ASSUNTO: AMPLIAÇÃO DO BLOCO B - CRECHE 3	
LOCAL: AVENIDA BOM JESUS - DISTRITO DO PORTO	
BAIRRO: DISTRITO DO PORTO	
CIDADE: CAPELA DO ALTO - S.P.	
PROPRIETÁRIO: PREFEITURA MUNICIPAL DE CAPELA DO ALTO.	
SITUAÇÃO SEM ESCALA	DECLARAÇÃO DE APROVAÇÃO DO PROJETO NÃO IMPLICA NO RECONHECIMENTO POR PARTE DA PREFEITURA DO DIREITO DE PROPRIEDADE DO TERRENO
PREFEITO MUNICIPAL PÉRICLES GONÇALVES	
RESPONSÁVEL TÉCNICO LUCAS GODOY DE FREITAS FERREIRA ENGENHEIRO CIVIL CREA/SP - 5070095851	

**1** PRÉ-ESCOLA 1  
ESCALA 1/25

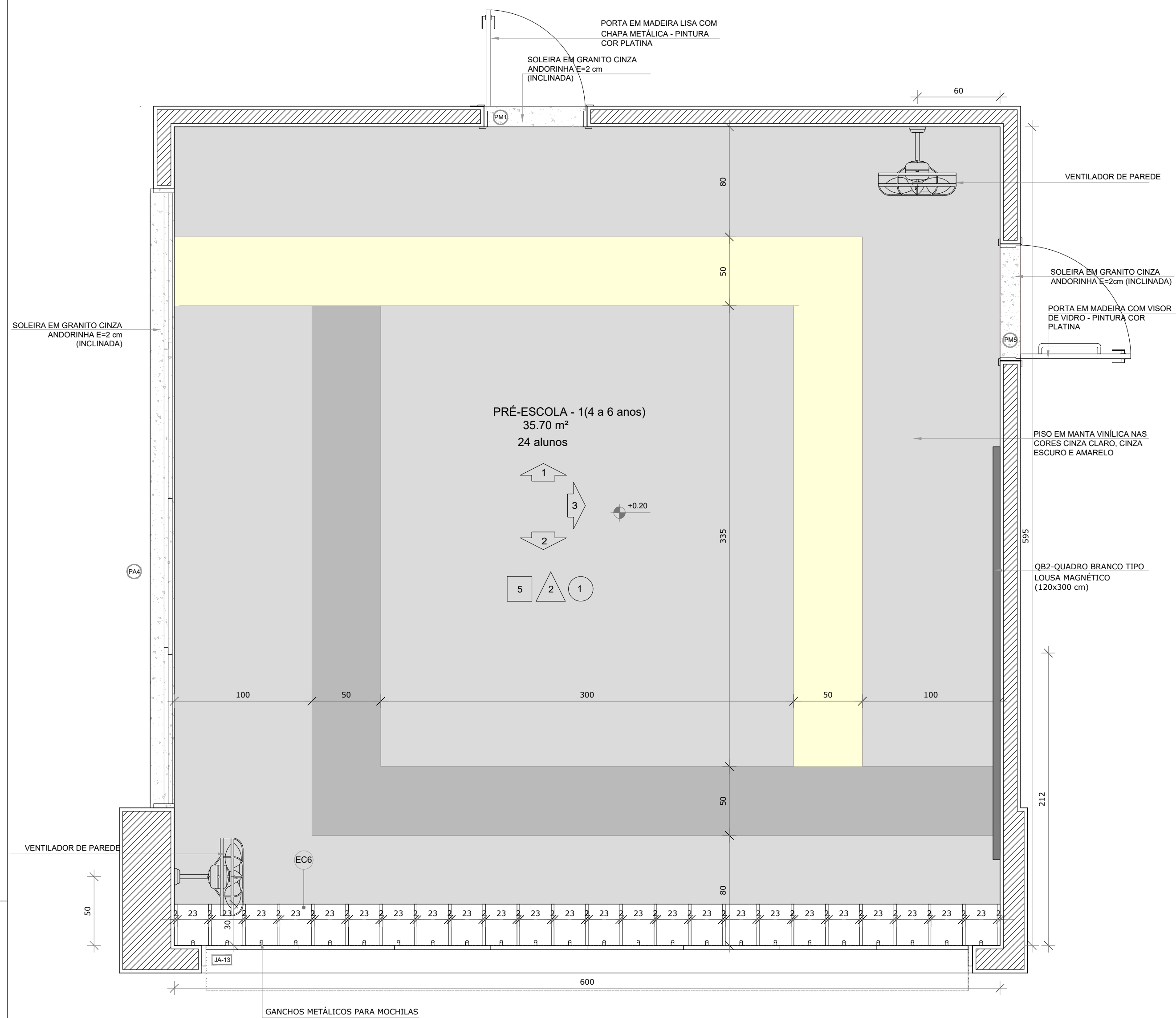

● PLANTA BAIXA

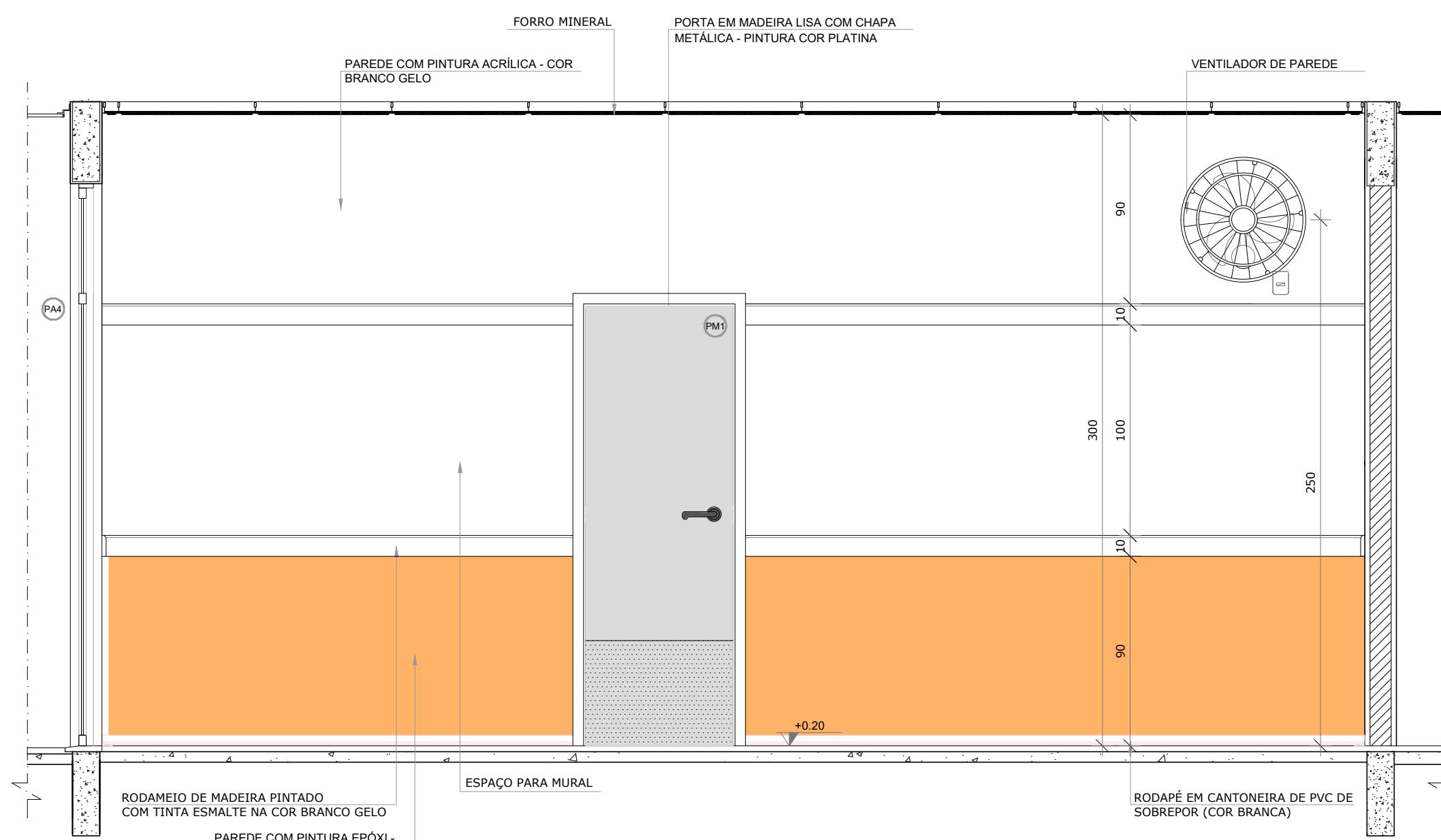

● VISTA 1

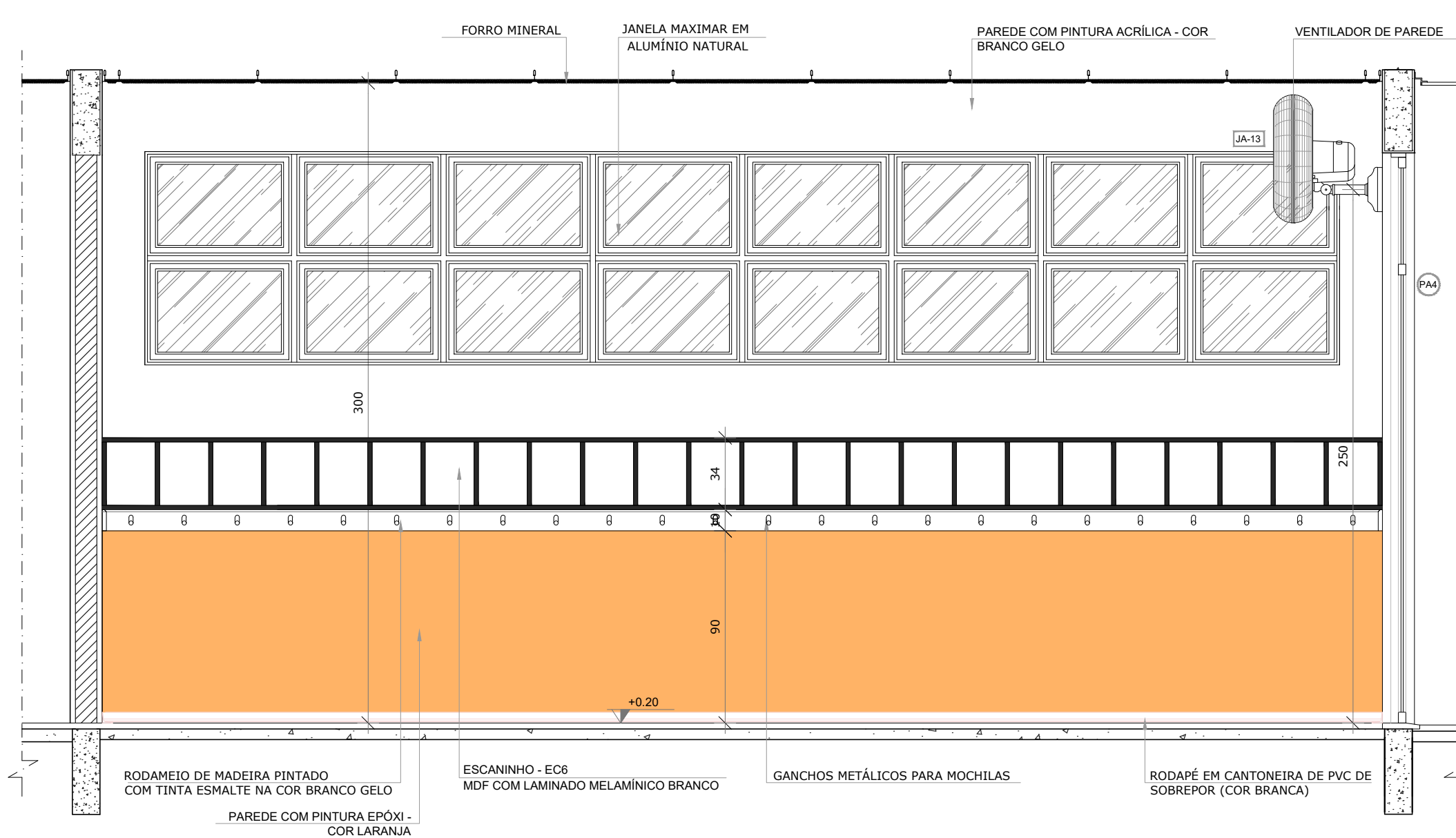

● VISTA 2

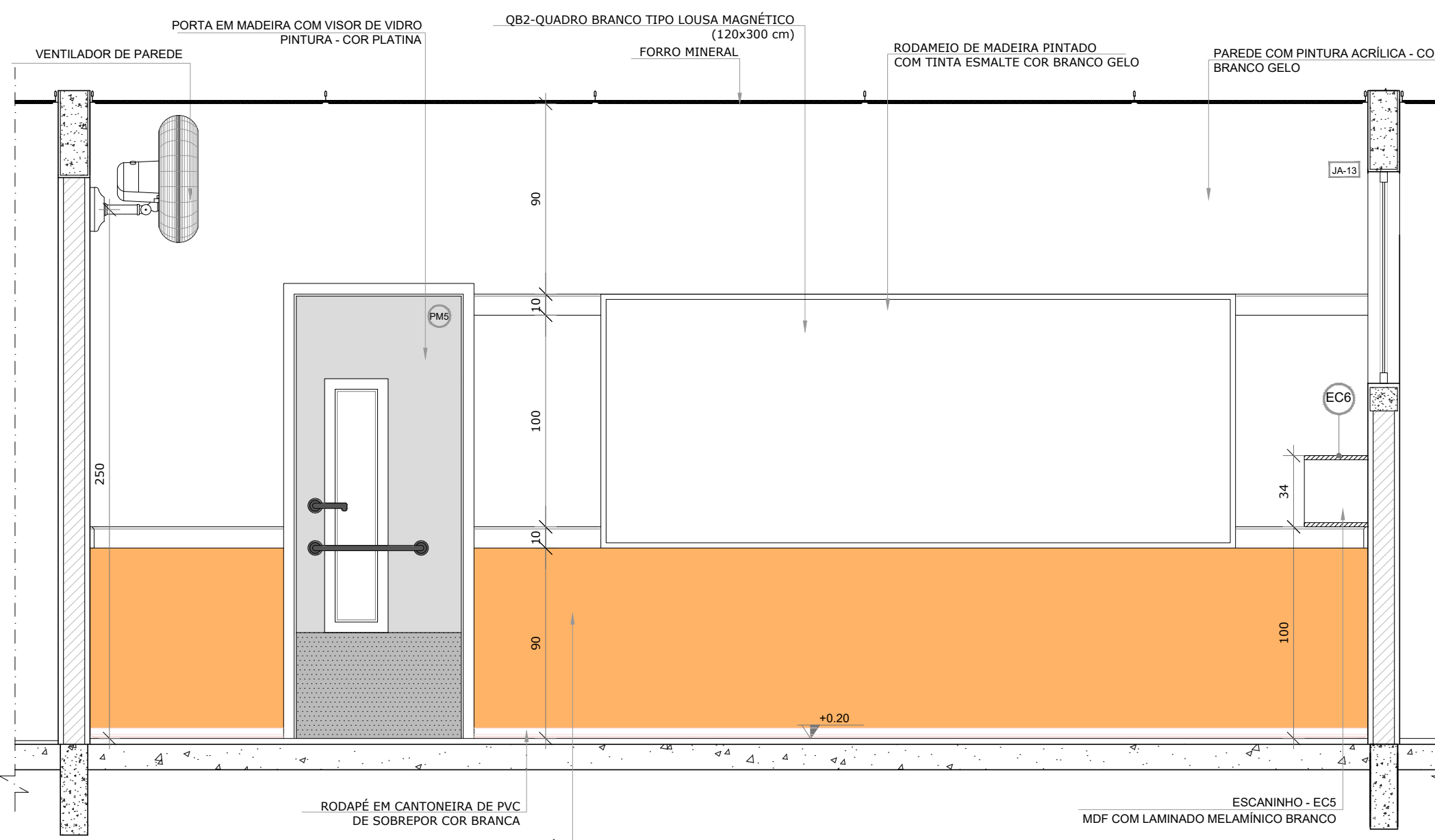

● VISTA 3

**NOTAS**

- MEDIDAS E NIVEIS EM METROS;
- VERIFICAR POSIÇÃO EXATA DOS PILARES NO PROJETO ESTRUTURAL;
- VERIFICAR DETALHES CONSTRUCTIVOS PERTINENTES NAS PRANCHAS DE DETALHAMENTO;
- EM CASO DE CONFLITO DE INFORMAÇÕES ENTRE O PROJETO GRÁFICO E O MEMORIAL DESCRITIVO, PREVALECE A INFORMAÇÃO CONTIDA NOS DESENHOS;
- ALTERAÇÕES NESTE PROJETO SOMENTE COM AUTORIZAÇÃO EXPRESSA DO FNDE

**REFERÊNCIAS:**

- PLANILHA DE QUANTITATIVOS;
- MEMORIAL DESCRITIVO E ESPECIFICAÇÕES TÉCNICAS

**LEGENDA:**

	INDICAÇÃO NIVEIS PLANTA E CORTE		INDICAÇÃO DE VISTAS
	INDICAÇÃO DE CORTES		ESPECIFICAÇÕES DE MATERIAIS
	INDICAÇÃO DE FACHADAS		INDICAÇÃO DE EIXOS
	INDICAÇÃO DE PORTAS E JANELAS		INDICAÇÃO DE ELEMENTOS (BANCADAS, PRATELEIRAS E ETC.)

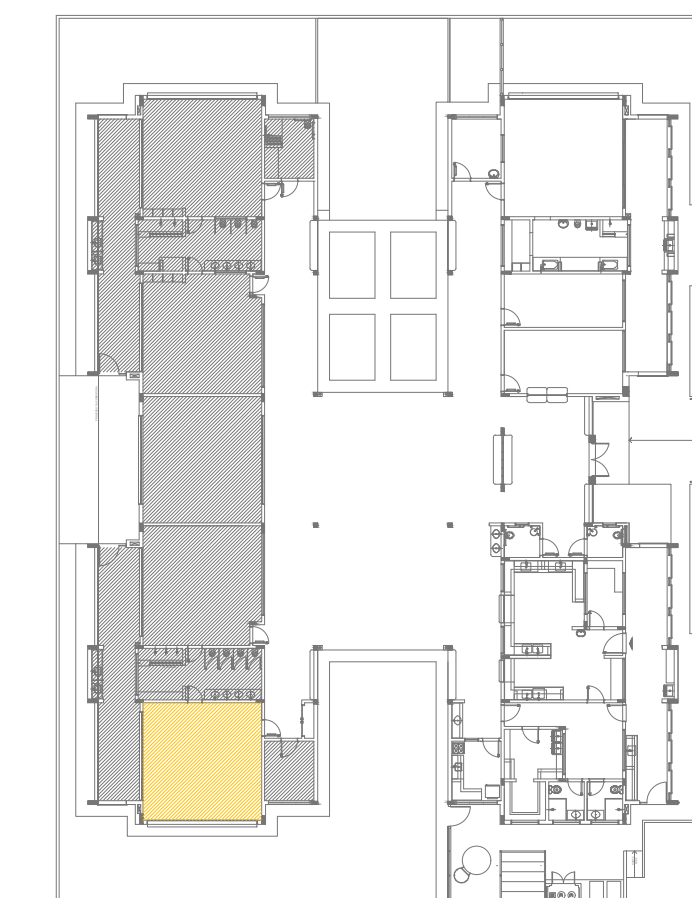

CROQUI DE REFERÊNCIA

Nº	DATA	DESCRIÇÃO
02	JANEIRO/ 2017	Atendimento à NBR 9050/ 2015; Alteração: quadro de áreas, sanitários infantis 1 e 2, altura da bancada, mobiliário e equipamento, altura da cerâmica nos sanitários, cor dos portões dos solários e altura da porta PA4; Acréscimo das duchas higiênicas e escaninhos pré-escola. Retirada da chapa de aço abaixo da platibanda.
01	AGOSTO/ 2016	Alteração paredes - shaft para tubulação hidráulica e detalhamento; alteração da altura da platibanda.

Nº DATA DESCRIÇÃO

CONTROLE DE REVISÕES

PROJETO DE ARQUITETURA

FOLHA:  
33/35

OBRA: CONSTRUÇÃO DE CRECHE PROINFÂNCIA - PROJETO TIPO 2 PADRÃO FNDE  
 ASSUNTO: AMPLIAÇÃO DO BLOCO B - SALA PRÉ-ESCOLA 1  
 LOCAL: AVENIDA BOM JESUS - DISTRITO DO PORTO  
 BAIRRO: DISTRITO DO PORTO  
 CIDADE: CAPELA DO ALTO - S.P.

PROPRIETÁRIO: PREFEITURA MUNICIPAL DE CAPELA DO ALTO.

SITUAÇÃO SEM ESCALA

DECLARO QUE A APROVAÇÃO DO PROJETO NÃO IMPLICA NO RECONHECIMENTO POR PARTE DA PREFEITURA DO DIREITO DE PROPRIEDADE DO TERRENO

PREFEITO MUNICIPAL  
PÉRICLES GONÇALVES

RESPONSÁVEL TÉCNICO  
LUCAS GODDY DE FREITAS FERREIRA  
ENGENHEIRO CIVIL  
CREA/SP - 5070095851



**1** PRÉ-ESCOLA 2  
ESCALA 1/25

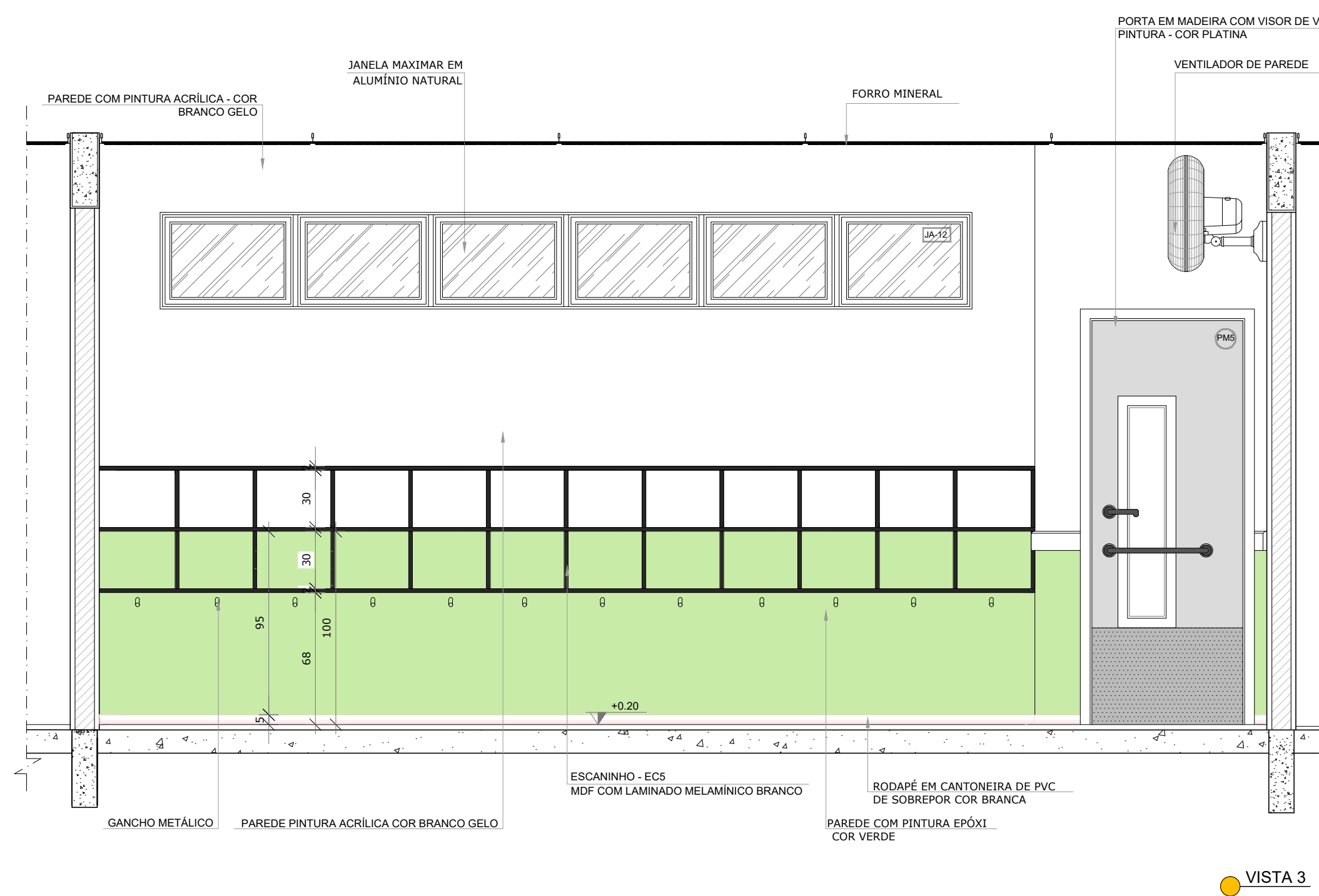
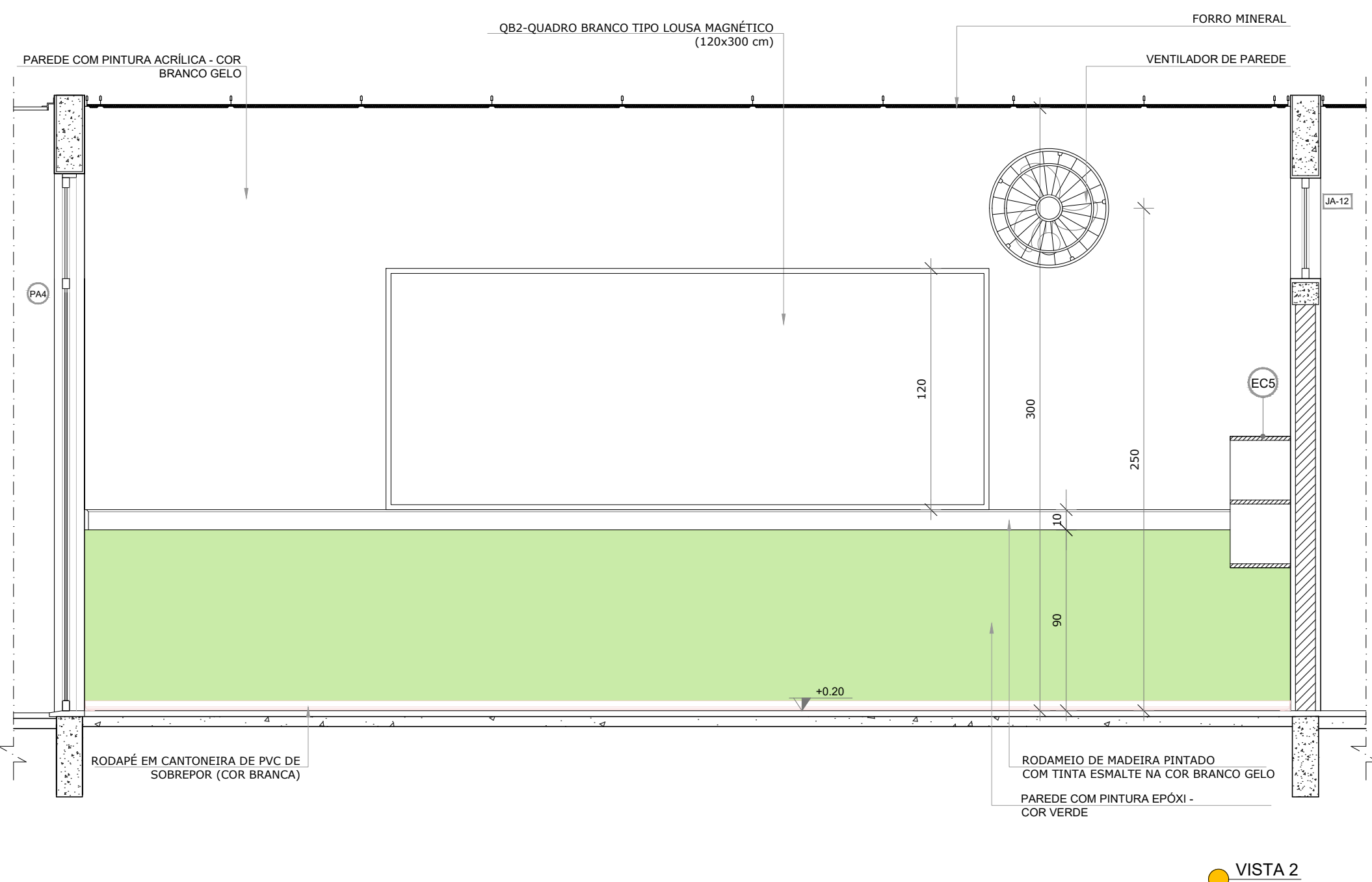
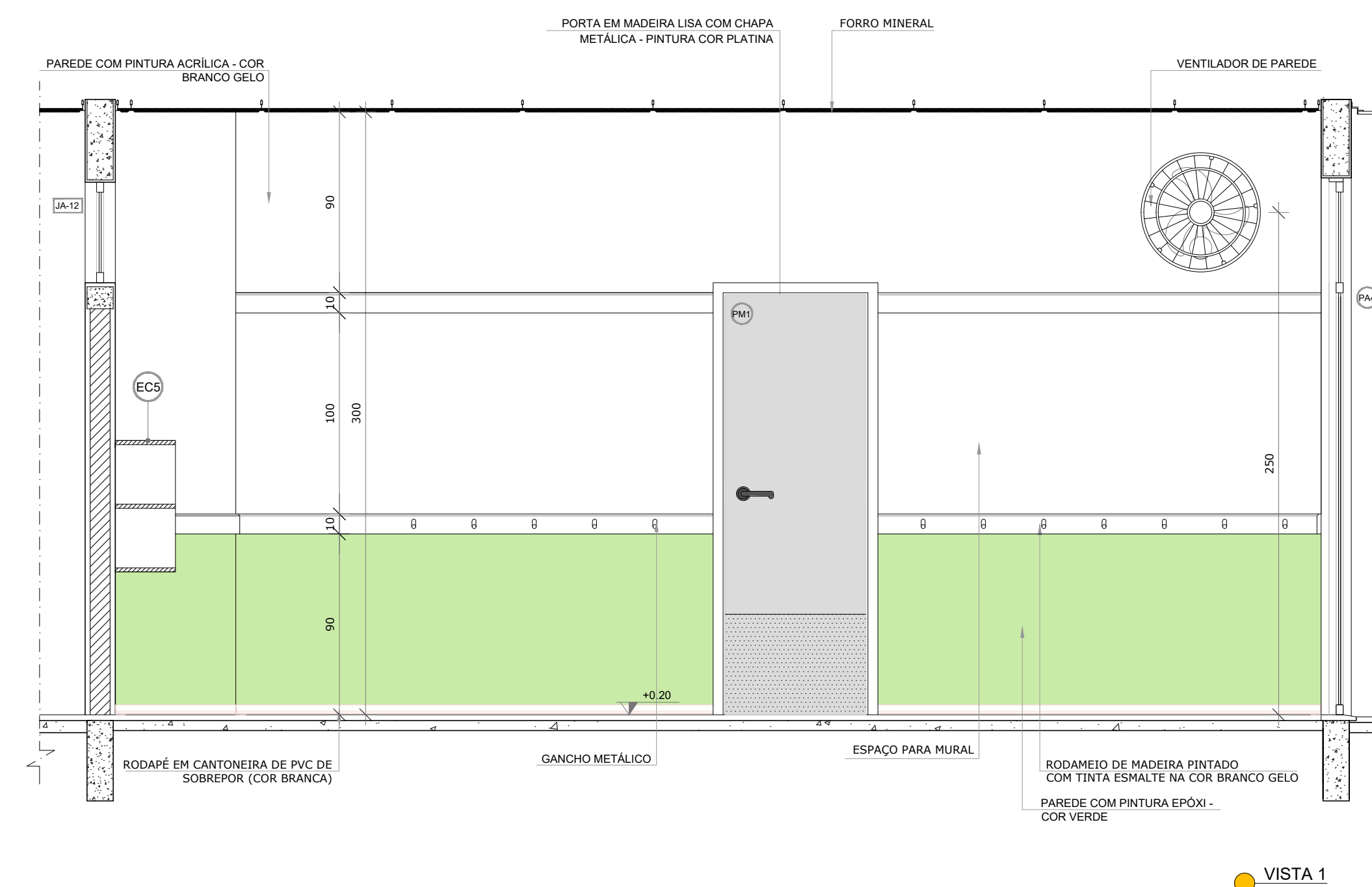
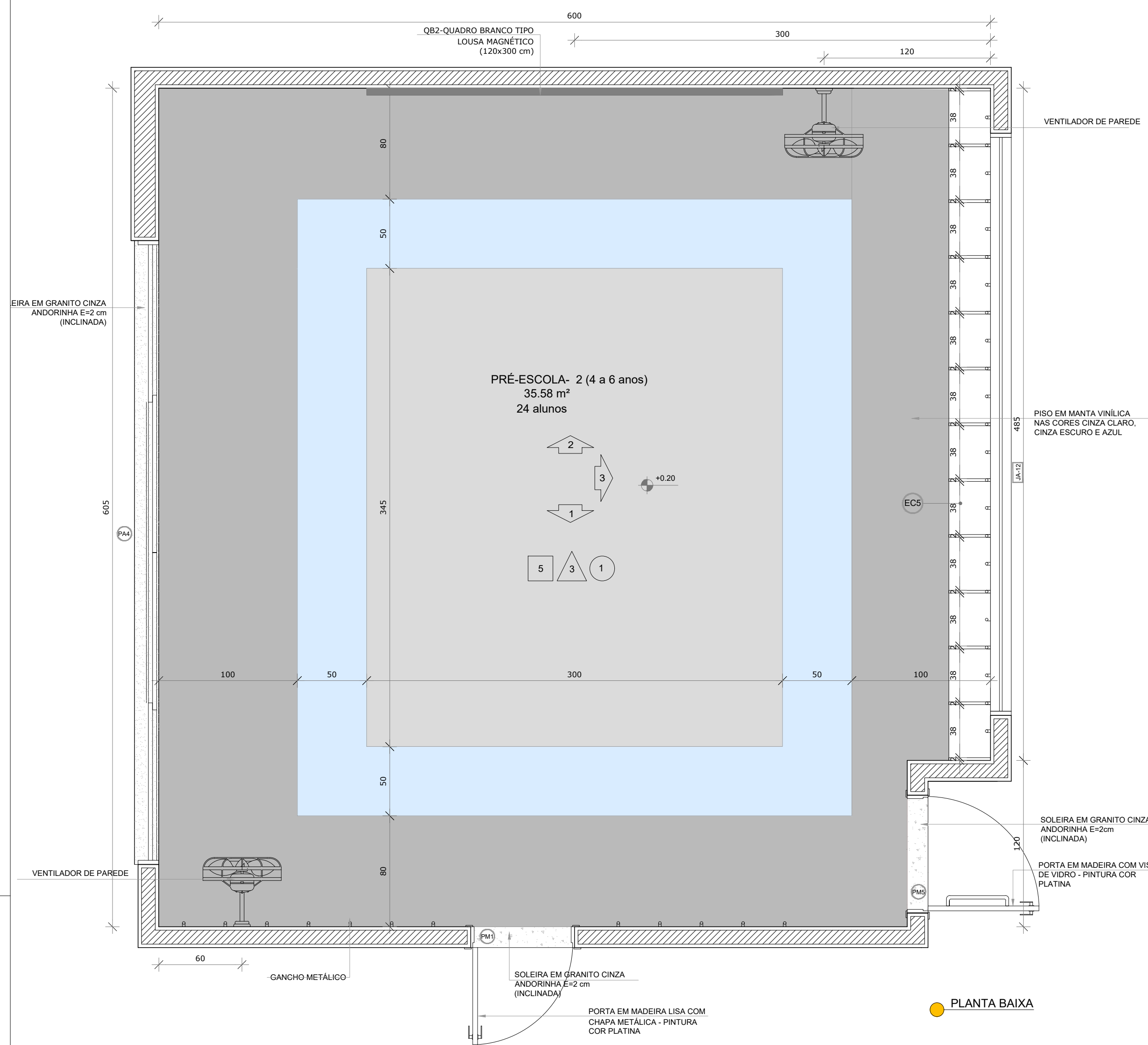

**NOTAS**

- MEDIDAS E NIVEIS EM METROS;
- VERIFICAR POSIÇÃO EXATA DOS PILARES NO PROJETO ESTRUTURAL;
- VERIFICAR DETALHES CONSTRUCTIVOS PERTINENTES NAS PRANCHAS DE DETALHAMENTO;
- EM CASO DE CONFLITO DE INFORMAÇÕES ENTRE O PROJETO GRÁFICO E O MEMORIAL DESCRITIVO, PREVALECE A INFORMAÇÃO CONTIDA NOS DESENHOS;
- ALTERAÇÕES NESTE PROJETO SOMENTE COM AUTORIZAÇÃO EXPRESSA DO FNDE

**REFERÊNCIAS:**

- PLANILHA DE QUANTITATIVOS;
- MEMORIAL DESCRITIVO E ESPECIFICAÇÕES TÉCNICAS

**LEGENDA:**

	INDICAÇÃO NIVEIS PLANTA E CORTE		INDICAÇÃO DE VISTAS
	INDICAÇÃO DE CORTES		ESPECIFICAÇÕES DE MATERIAIS
	INDICAÇÃO DE FACHADAS		INDICAÇÃO DE EIXOS
	INDICAÇÃO DE PORTAS E JANELAS		INDICAÇÃO DE ELEMENTOS (BANCADAS, PRATELEIRAS E ETC.)

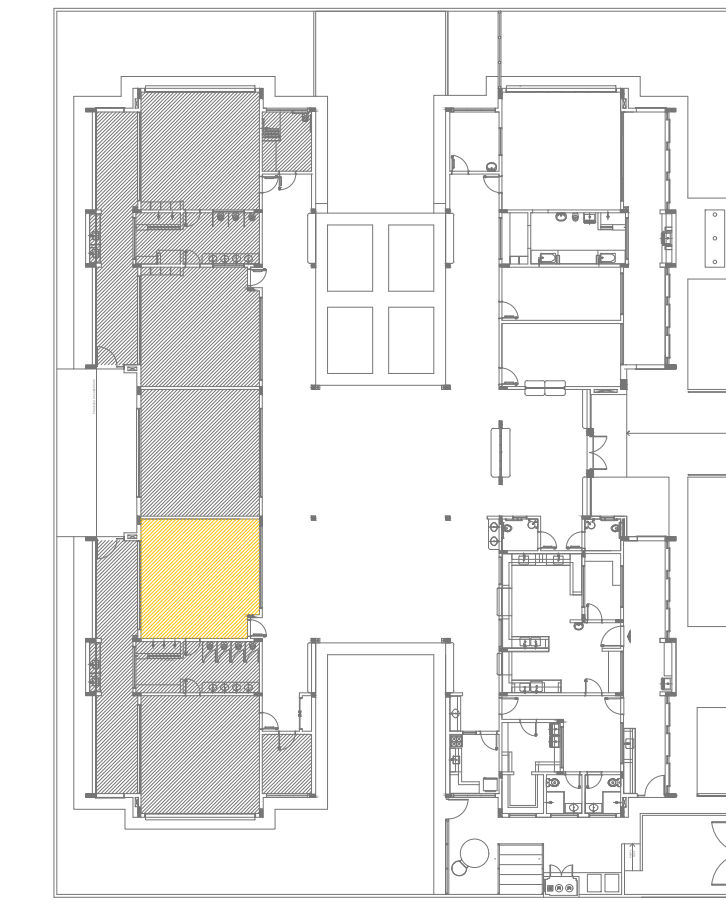

Nº	DATA	DESCRIÇÃO
02	JANEIRO/2017	Atendimento à NBR 9050/2015; Alteração: quadro de áreas, sanitários infantis 1 e 2, altura da platibanda, mobiliário e equipamento, altura da cerâmica nos sanitários, cor dos portões dos solários e altura da porta PA4; Acréscimo das duchas higiênicas e escaninhos pré-escola; Retirada da chapa de aço abaixo da platibanda.
01	AGOSTO/2016	Alteração paredes - shaft para tubulação hidráulica e detalhamento; alteração da altura da platibanda.

CONTROLE DE REVISÕES

PROJETO DE ARQUITETURA	FOLHA: 34/35
<b>OBRA:</b> CONSTRUÇÃO DE CRECHE PROINFÂNCIA - PROJETO TIPO 2 PADRÃO FNDE <b>ASSUNTO:</b> AMPLIAÇÃO DO BLOCO B - SALA PRÉ-ESCOLA 2 <b>LOCAL:</b> AVENIDA BOM JESUS - DISTRITO DO PORTO <b>BAIRRO:</b> DISTRITO DO PORTO <b>CIDADE:</b> CAPELA DO ALTO - S.P. <b>PROPRIETÁRIO:</b> PREFEITURA MUNICIPAL DE CAPELA DO ALTO.	
<b>SITUAÇÃO SEM ESCALA</b> 	
DECLARO QUE A APROVAÇÃO DO PROJETO NÃO IMPLICA NO RECONHECIMENTO POR PARTE DA PREFEITURA NO DIREITO DE PROPRIEDADE DO TERRENO  PREFEITO MUNICIPAL <b>PÉRICLES GONÇALVES</b>	
RESPONSÁVEL TÉCNICO <b>LUCAS GODOY DE FREITAS FERREIRA</b> ENGENHEIRO CIVIL CREA/SP - 5070095851	

**1** SALA MULTIUSO  
ESCALA 1/25

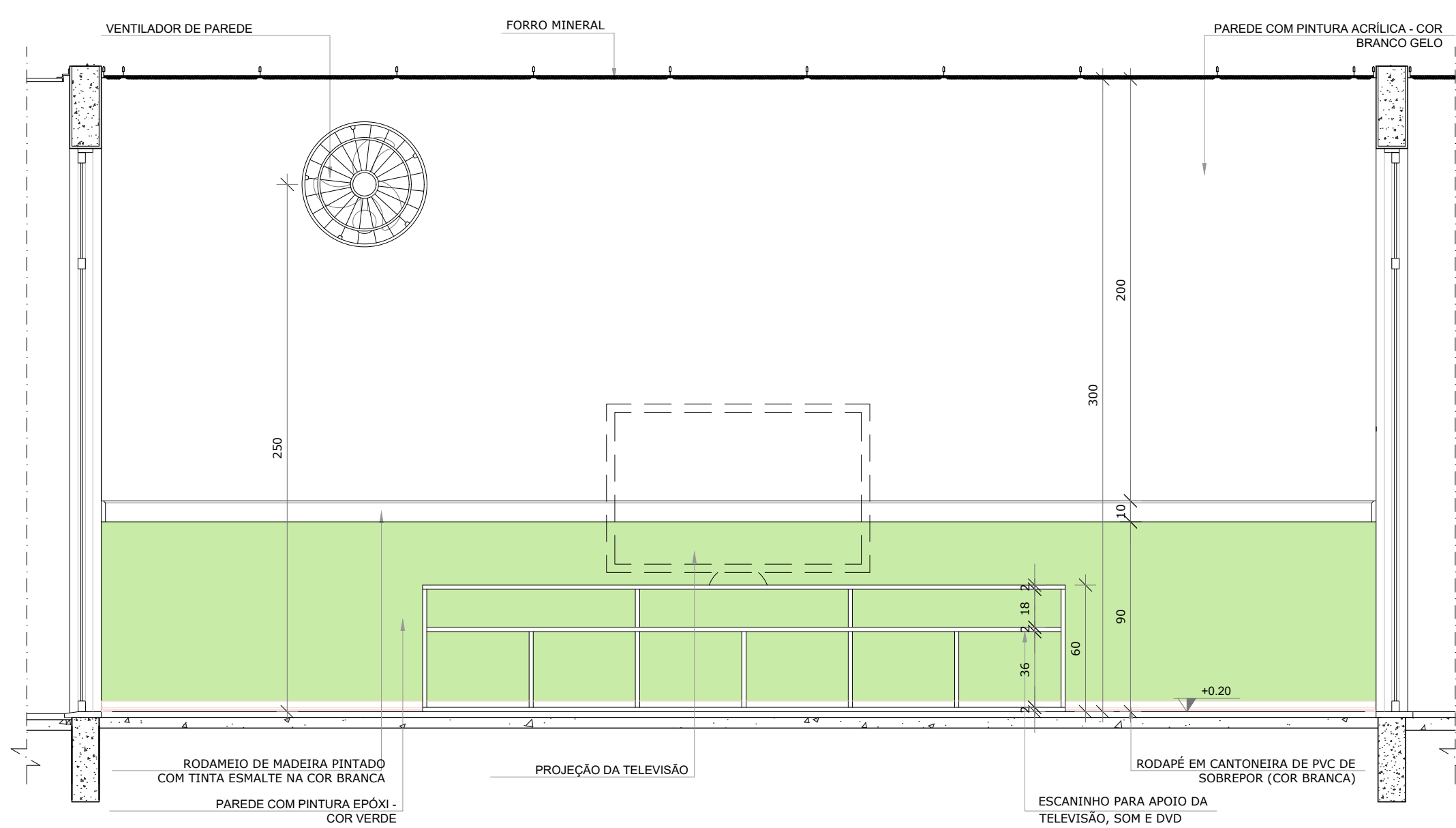
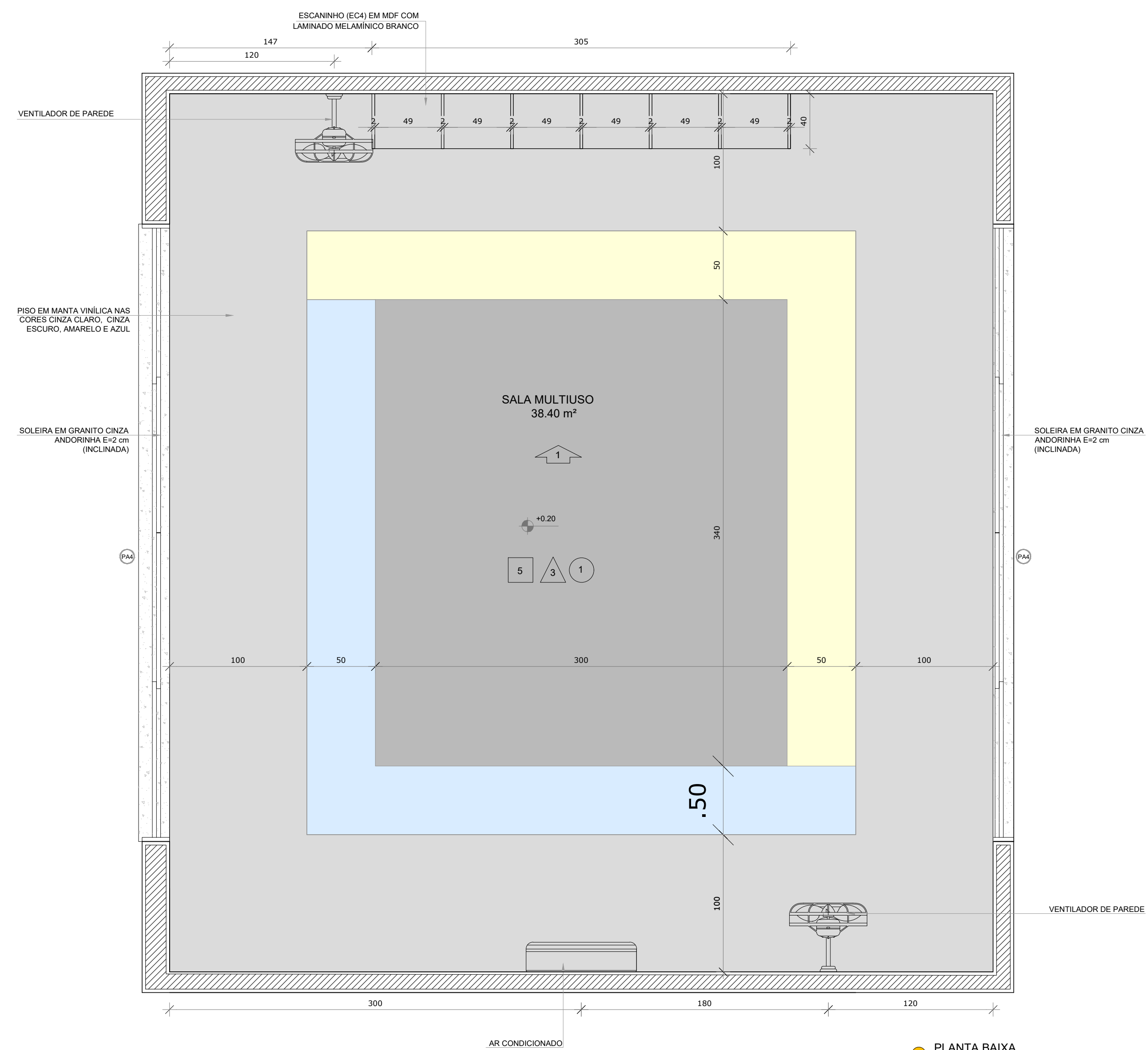

NOTAS

- MEDIDAS E NÍVEIS EM METROS;
- VERIFICAR POSIÇÃO EXATA DOS PILARES NO PROJETO ESTRUTURAL;
- VERIFICAR DETALHES CONSTRUCTIVOS PERTINENTES NAS BRANCHAS DE DETALHAMENTO;
- EM CASO DE CONFLITO DE INFORMAÇÕES ENTRE O PROJETO GRÁFICO E O MEMORIAL DESCRITIVO, PREVALECE A INFORMAÇÃO CONTIDA NOS DESENHOS;
- ALTERAÇÕES NESTE PROJETO SOMENTE COM AUTORIZAÇÃO EXPRESSA DO FNDE

REFERÊNCIAS:

- PLANILHA DE QUANTITATIVOS;
- MEMORIAL DESCRITIVO E ESPECIFICAÇÕES TÉCNICAS

LEGENDA:

	INDICAÇÃO NÍVEIS PLANTA E CORTE		INDICAÇÃO DE VISTAS
	INDICAÇÃO DE CORTES		ESPECIFICAÇÕES DE MATERIAIS
	INDICAÇÃO DE FACHADAS		INDICAÇÃO DE EIXOS
	INDICAÇÃO DE PORTAS E JANELAS		INDICAÇÃO DE ELEMENTOS (BANCADAS, PRATELEIRAS E ETC.)

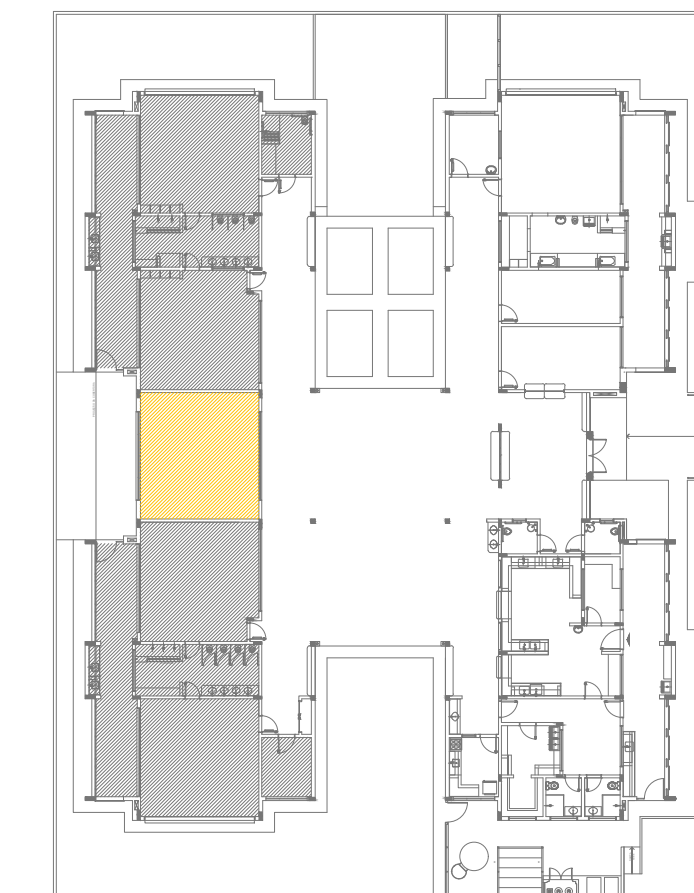

CROQUI DE REFERÊNCIA

Atendimento à NBR 9050/2015;

02	JANEIRO/2017	Alteração: quadro de áreas, sanitários infantis 1 e 2, altura da platibanda, mobiliário e equipamento, altura da cerâmica nos sanitários, cor dos portões dos solários e altura da porta PA4; Acréscimo das duchas higiênicas e escaninhos pré-escola. Retirada da chapa de aço abaixo da platibanda.
01	AGOSTO/2016	Alteração paredes - shaft para tubulação hidráulica e detalhamento; alteração da altura da platibanda.
Nº	DATA	DESCRIÇÃO

CONTROLE DE REVISÕES

PROJETO DE ARQUITETURA

FOLHA:  
35/35

OBRA: CONSTRUÇÃO DE CRECHE PROINFÂNCIA - PROJETO TIPO 2 PADRÃO FNDE

ASSUNTO: AMPLIAÇÃO DO BLOCO B - SALA MULTIUSO

LOCAL: AVENIDA BOM JESUS - DISTRITO DO PORTO

BAIRRO: DISTRITO DO PORTO

CIDADE: CAPELA DO ALTO - S.P.

PROPRIETÁRIO: PREFEITURA MUNICIPAL DE CAPELA DO ALTO.

SITUAÇÃO SEM ESCALA

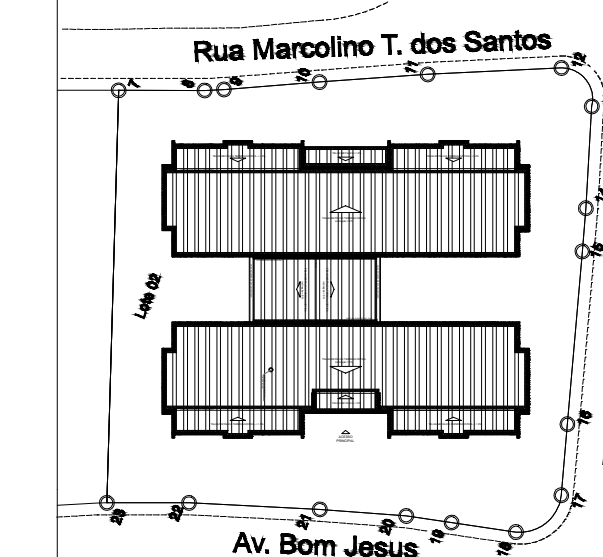

DECLARO QUE A APROVAÇÃO DO PROJETO NÃO IMPLICA NO RECONHECIMENTO POR PARTE DA PREFEITURA NO DIREITO DE PROPRIEDADE DO TERRENO

PREFEITO MUNICIPAL  
PÉRICLES GONÇALVES

RESPONSÁVEL TÉCNICO  
LUCAS GODOY DE FREITAS FERREIRA  
ENGENHEIRO CIVIL  
CREA/SP - 5070095851



**MUNICÍPIO DE CAPELA DO ALTO**

PRACA SÃO FRANCISCO, Nº 26 - CENTRO - CNPJ: 46.634.077/0001-14

CAPELA DO ALTO/SP - CEP 18.195-000

FONE: (15) 3267-8800



CÓDIGO DE ACESSO

F70C9309569A4656AD5B04300E2E3CDA

**VERIFICAÇÃO DAS ASSINATURAS**

Este documento foi assinado digitalmente/eletronicamente pelos seguintes signatários nas datas indicadas

Para verificar a validade das assinaturas acesse o link abaixo

<https://capeladoalto.flowdocs.com.br:2053/public/assinaturas/F70C9309569A4656AD5B04300E2E3CDA>