

PLANTA - IMPLANTAÇÃO
ESCALA 1:200

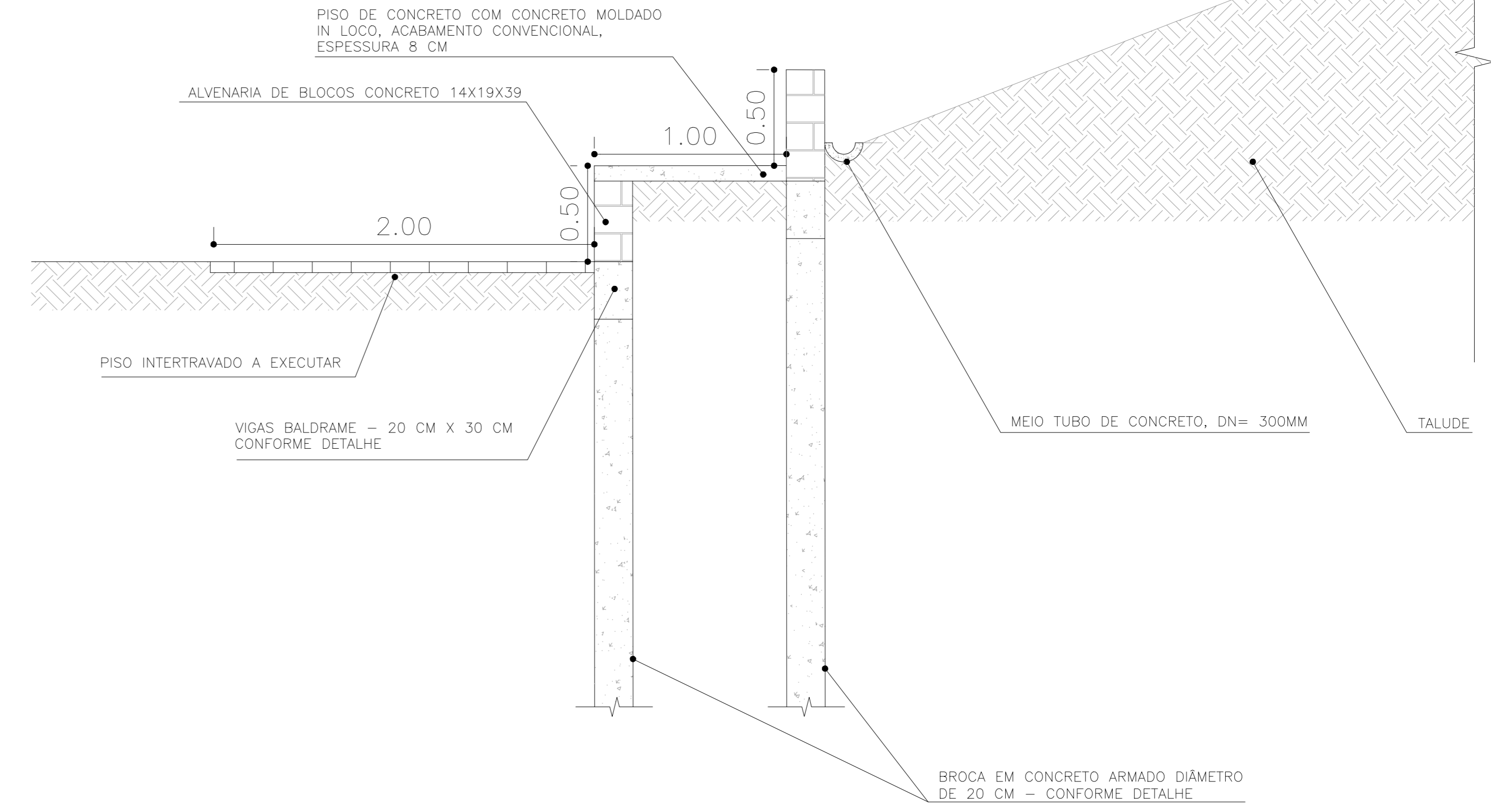

DETALHE PARA CONSTRUÇÃO DE ARQUIBANCADA
ESCALA 1:20

ESTRUTURA ARQUIBANCADA

ARMAÇÃO VIGA BALDRAME
ESCALA 1:20

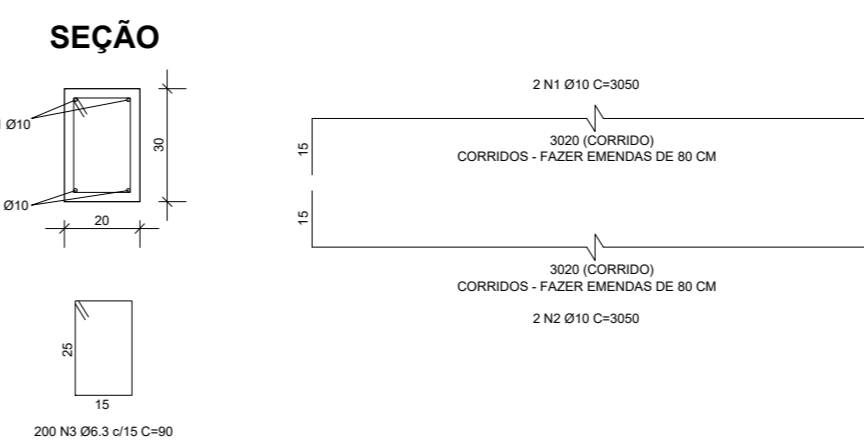

VIGAS BALDRAMES
RELAÇÃO DO AÇO

AÇO	N	DIAM (mm)	QUANT.	C. UNIT (cm)	C. TOTAL (cm)
CA50	1	10.0	4	3050	12200
CA50	2	10.0	4	3050	12200
CA60	3	6.3	400	90	36000

RESUMO DO AÇO

AÇO	DIAM (mm)	C. TOTAL (m)	PESO + 10% (kg)
CA50	10.0	244.00	185.60
CA60	6.3	360.00	90.24
PESO TOTAL (kg)			275.84
CA50		150.55	
CA60		68.20	

Volumen de concreto (C-25) = 3,624 m³
Área de forma = 36,24 m²

BROCAS
ESCALA 1:20

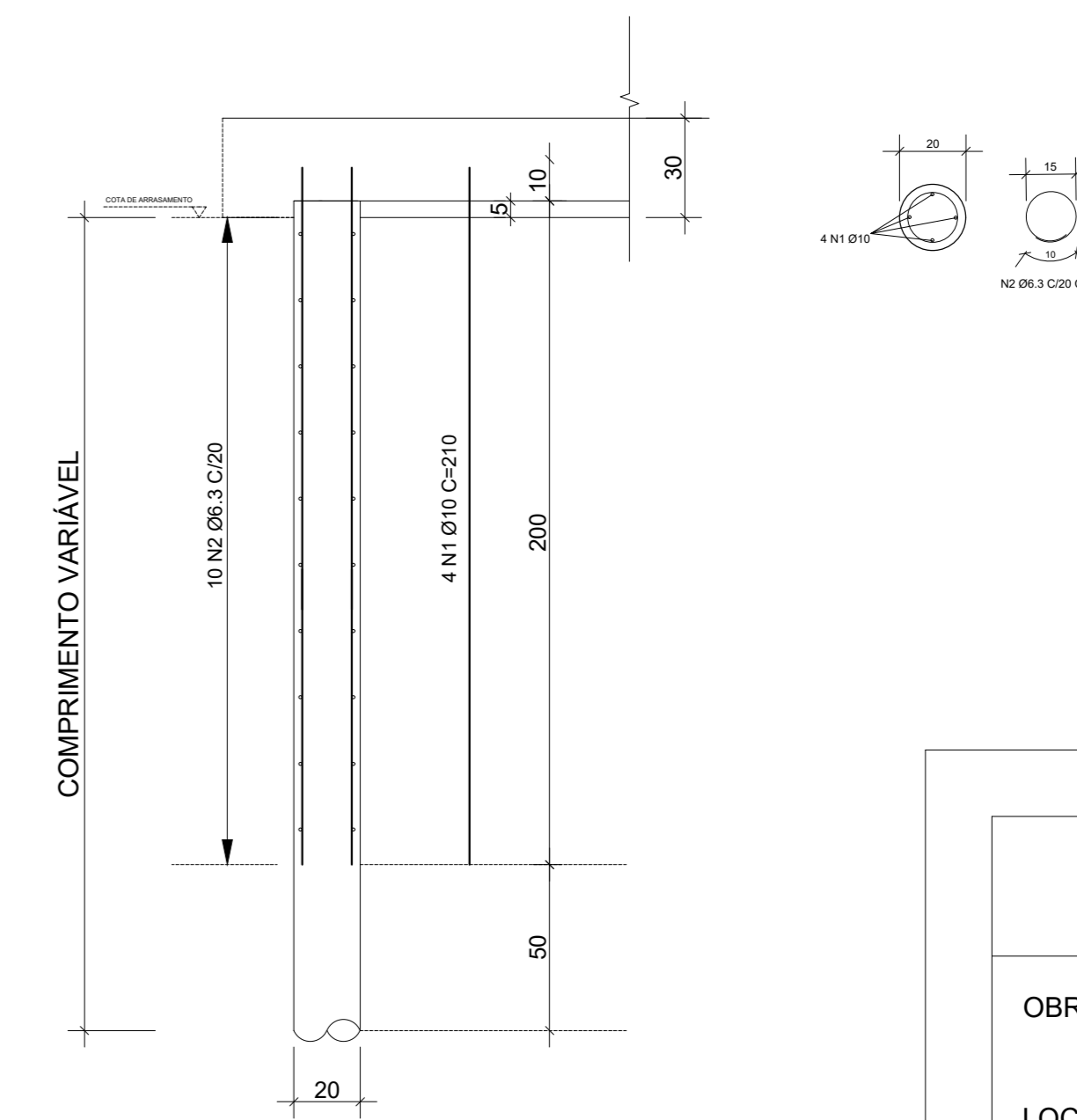

BROCAS
RELAÇÃO DO AÇO

BROCAS	AÇO	N	DIAM (mm)	QUANT.	UNIT (cm)	C. TOTAL (cm)
QUANTIDADE = 30	CA50	1	10.0	4	210	25200
	CA60	2	6.3	10	57	17100

ARMAÇÃO CINTA DE AMARRAÇÃO
ESCALA 1:20

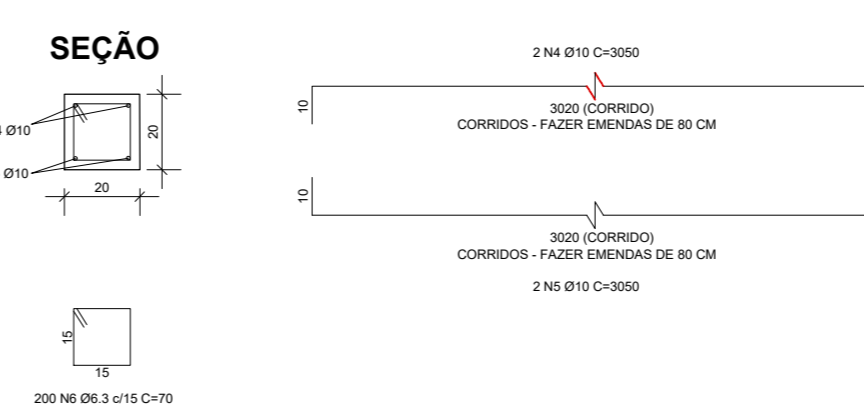

RESUMO DO AÇO

AÇO	DIAM (mm)	C. TOTAL (m)	PESO + 10% (kg)
CA50	10.0	252.00	171.00
CA60	6.3	171.00	46.10
PESO TOTAL (kg)			217.10
CA50		73.00	
CA60		318.00	

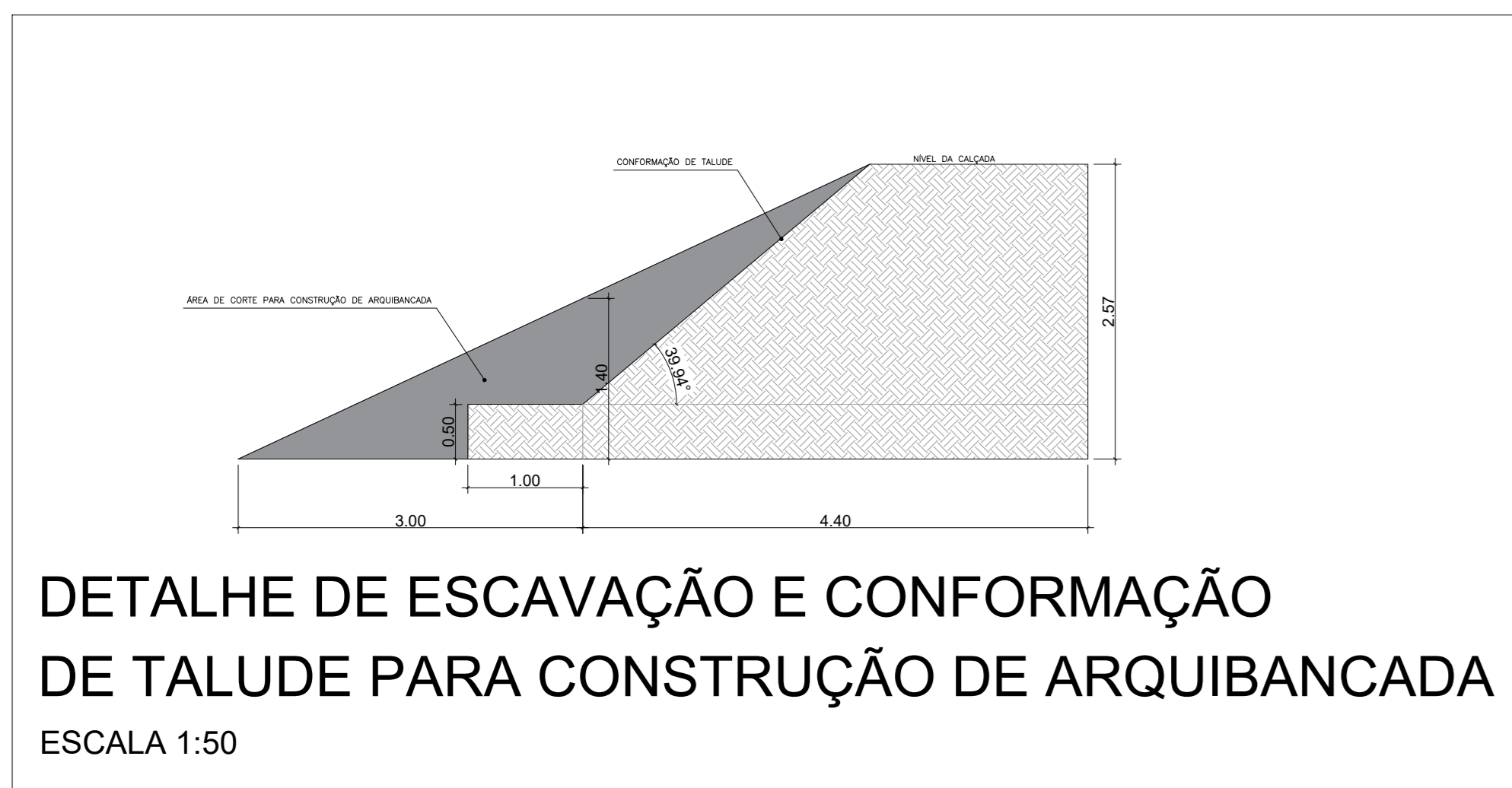

DETALHE DE ESCAVAÇÃO E CONFORMAÇÃO DE TALUDE PARA CONSTRUÇÃO DE ARQUIBANCADA
ESCALA 1:50

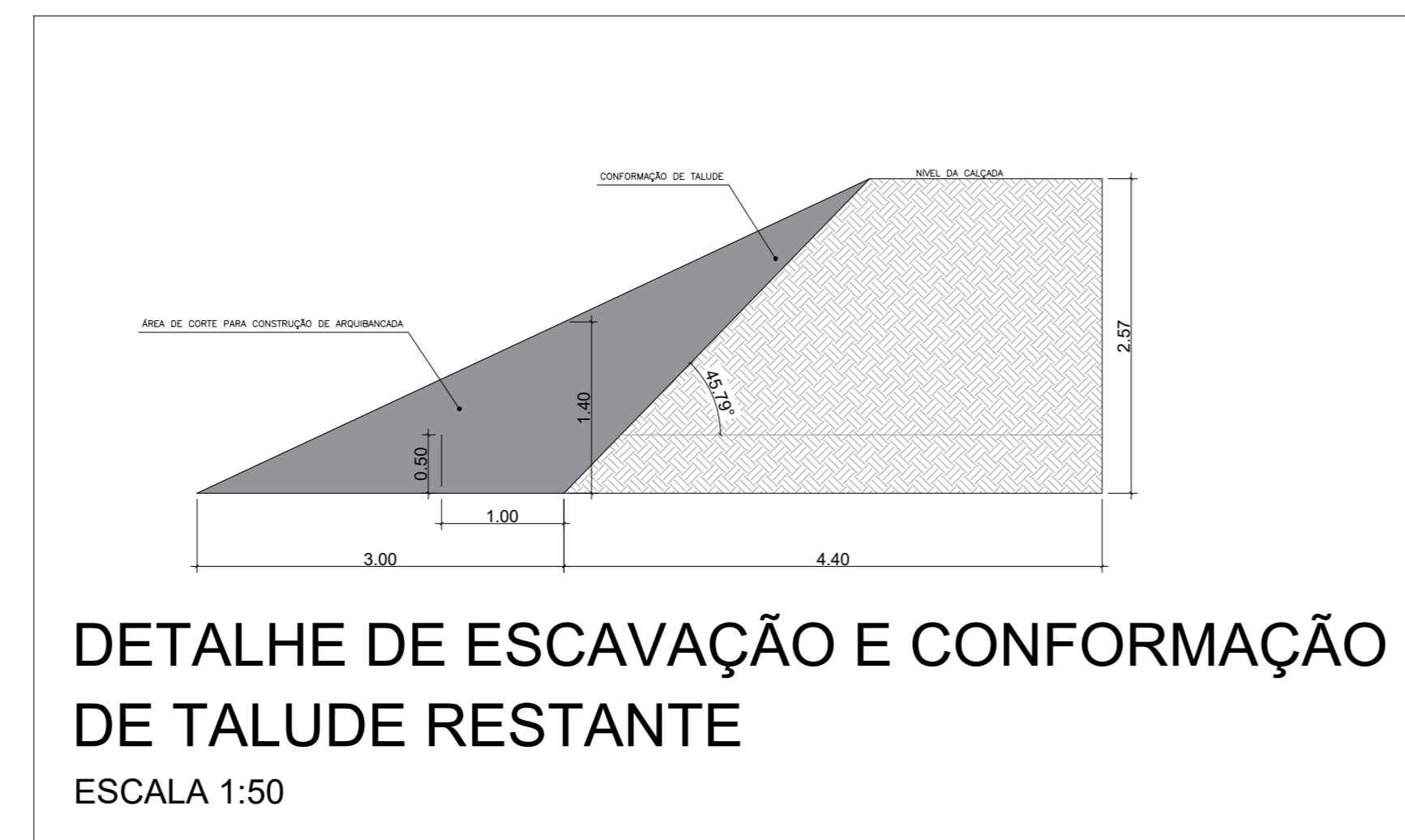

DETALHE DE ESCAVAÇÃO E CONFORMAÇÃO DE TALUDE RESTANTE
ESCALA 1:50

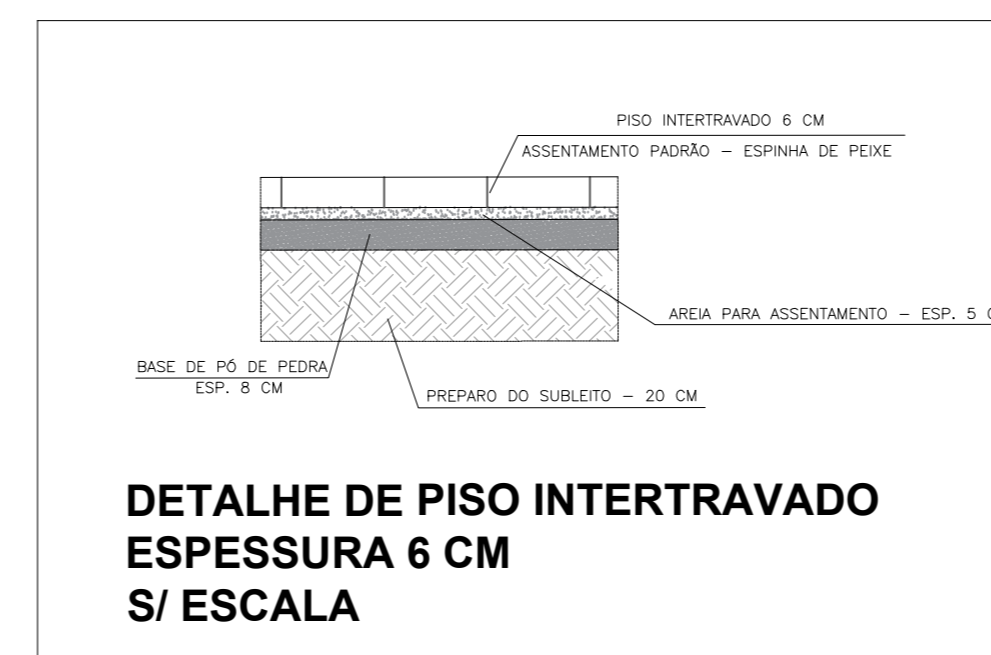

DETALHE DE PISO INTERTRAVADO
ESPASSURA 6 CM S/ ESCALA

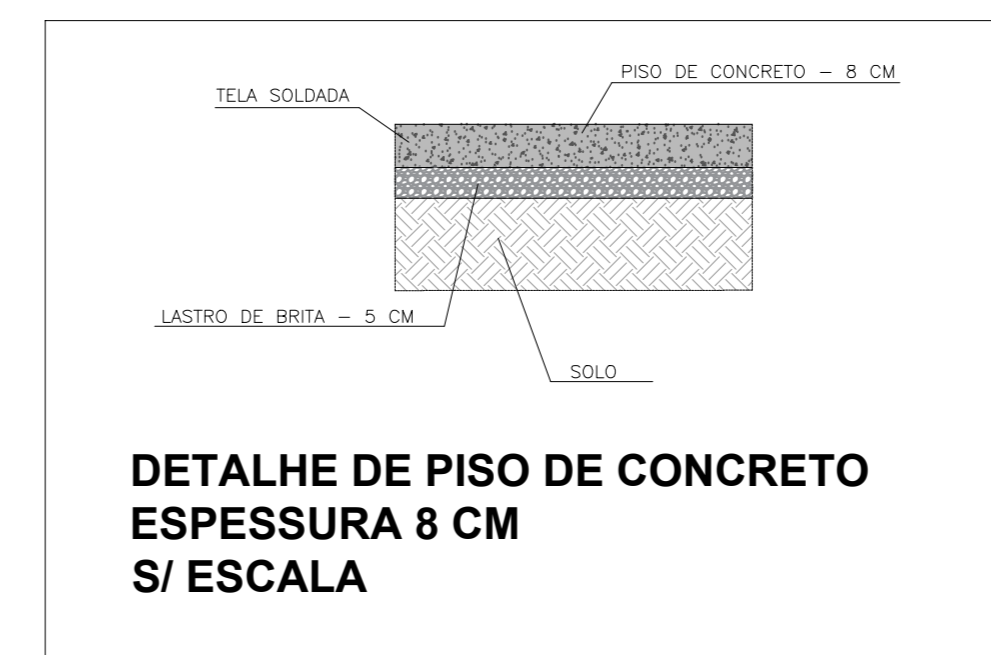

DETALHE DE PISO DE CONCRETO
ESPASSURA 8 CM S/ ESCALA

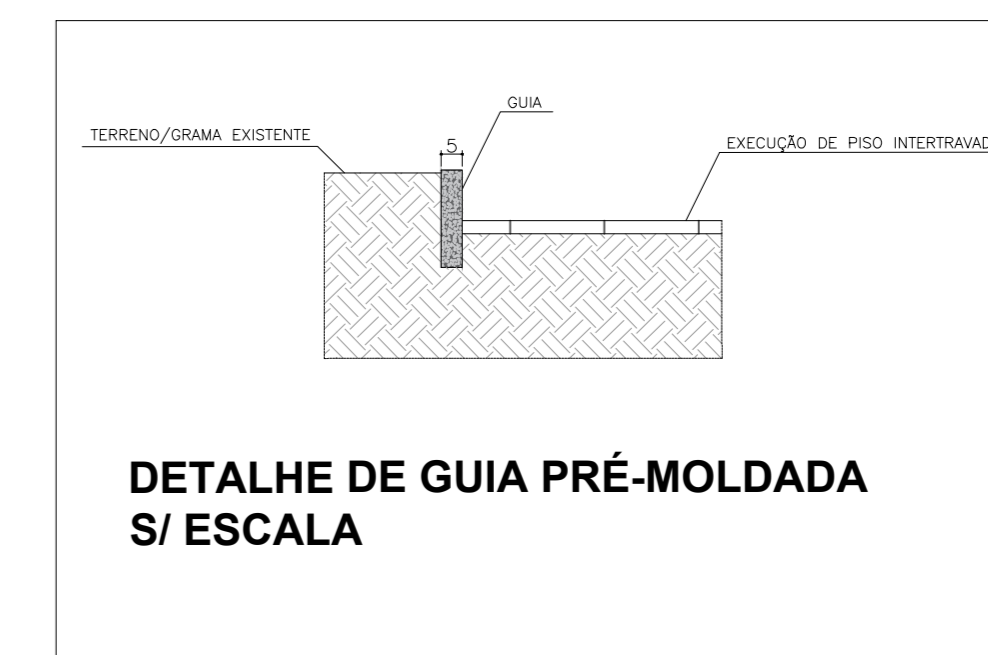

DETALHE DE GUIA PRÉ-MOLDADA S/ ESCALA

PROJETO BÁSICO	FOLHA: 01/03
OBRA: REVITALIZAÇÃO DE ÁREA INSTITUCIONAL - PORTAL SÃO FRANCISCO	
LOCAL: RUA AGNELO GOGOLA	
LOTEAMENTO: PORTAL SÃO FRANCISCO	
CIDADE: CAPELA DO ALTO - SP	
PROPRIETÁRIO: PREFEITURA MUNICIPAL DE CAPELA DO ALTO	
SITUAÇÃO SEM ESCALA	DECLARO QUE A APROVAÇÃO DO PROJETO NÃO IMPLICA NO RECONHECIMENTO POR PARTE DA PREFEITURA DO DIREITO DE PROPRIEDADE DO TERRENO.
PREFEITO MUNICIPAL PERICLES GONÇALVES	
AUTORA DO PROJETO MARLA EMANUELA A. OLIVEIRA ENGENHEIRA CIVIL CREA-SP - 507947771 ART -	

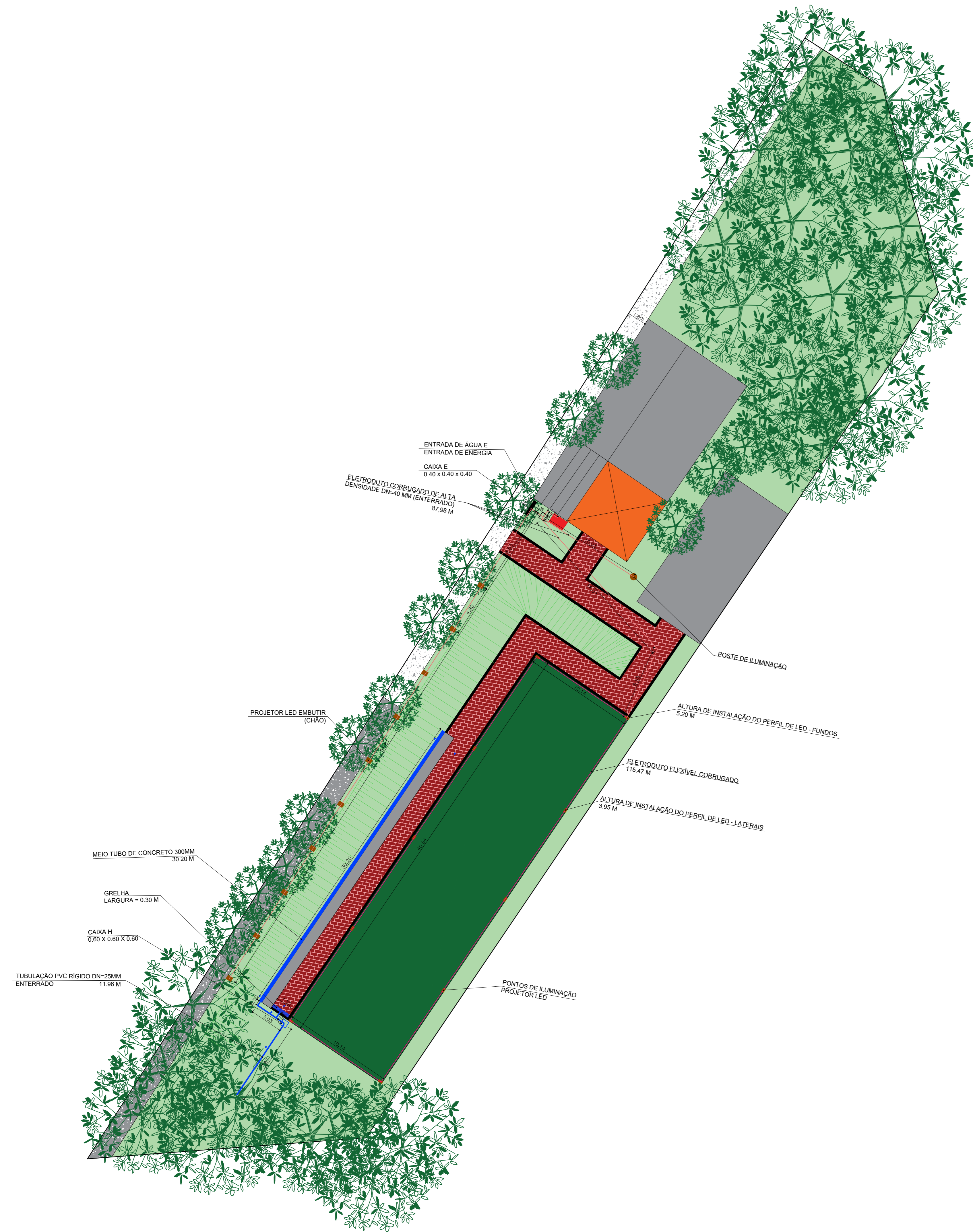

PLANTA - INSTALAÇÕES ELÉTRICAS E HIDRÁULICAS
ESCALA 1:200

INSTALAÇÃO DE GUARDA-CORPO CONFORME DETALHE

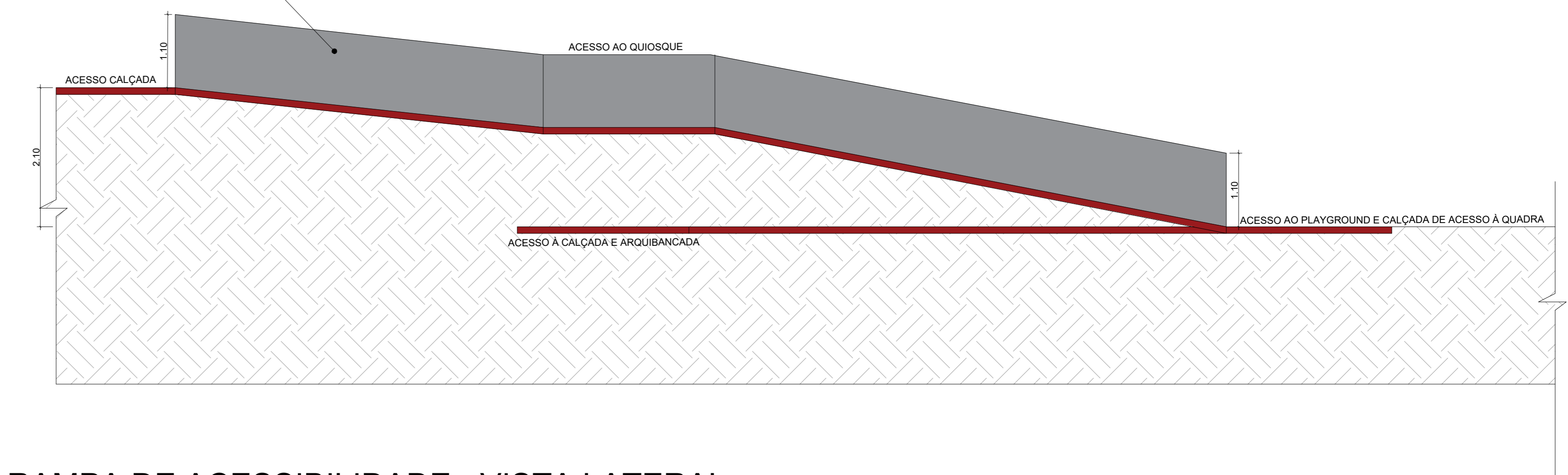

RAMPA DE ACESSIBILIDADE - VISTA LATERAL
ESCALA 1:50

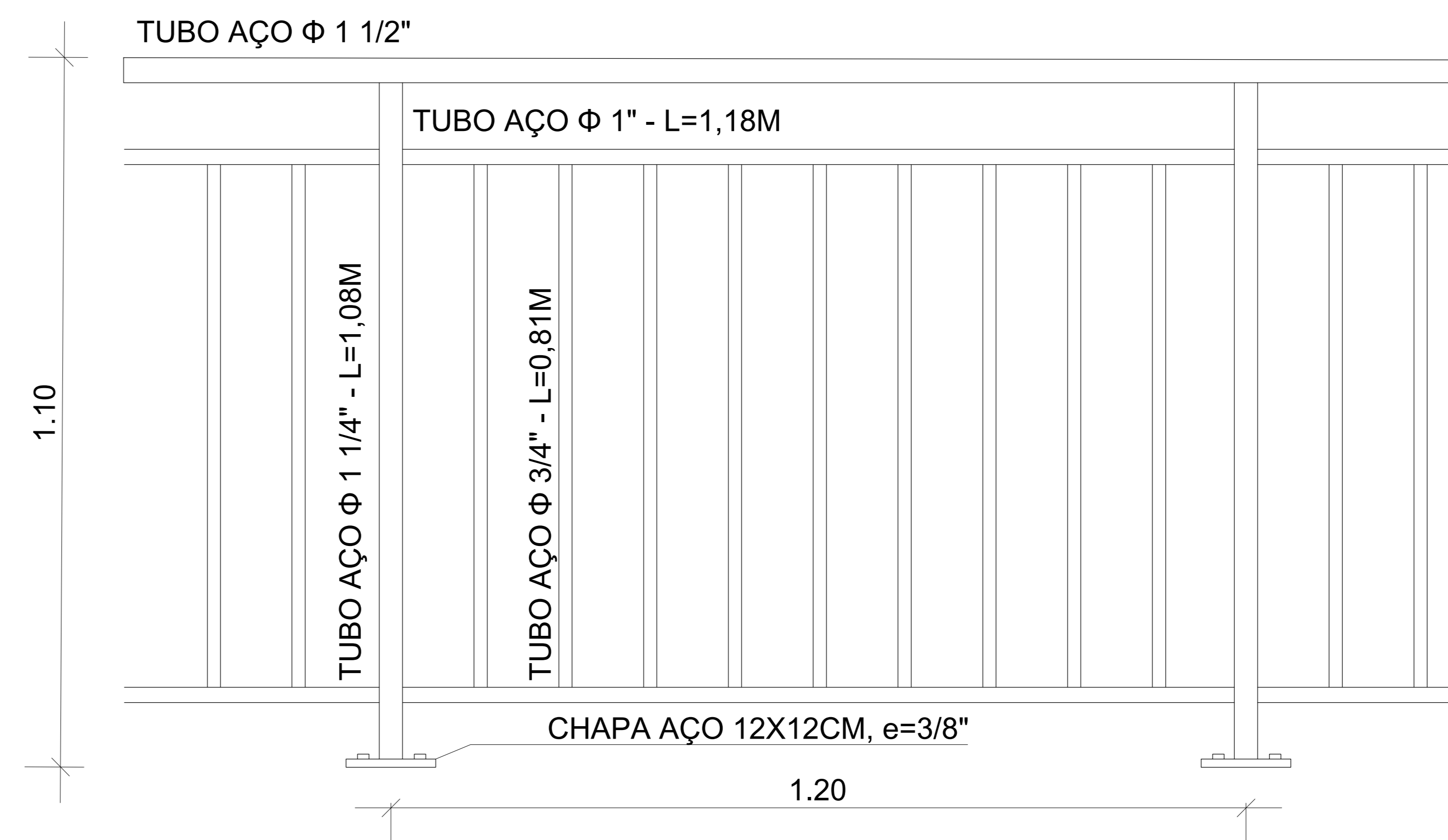

GUARDA-CORPO -VISTA GENÉRICA
SEM ESCALA

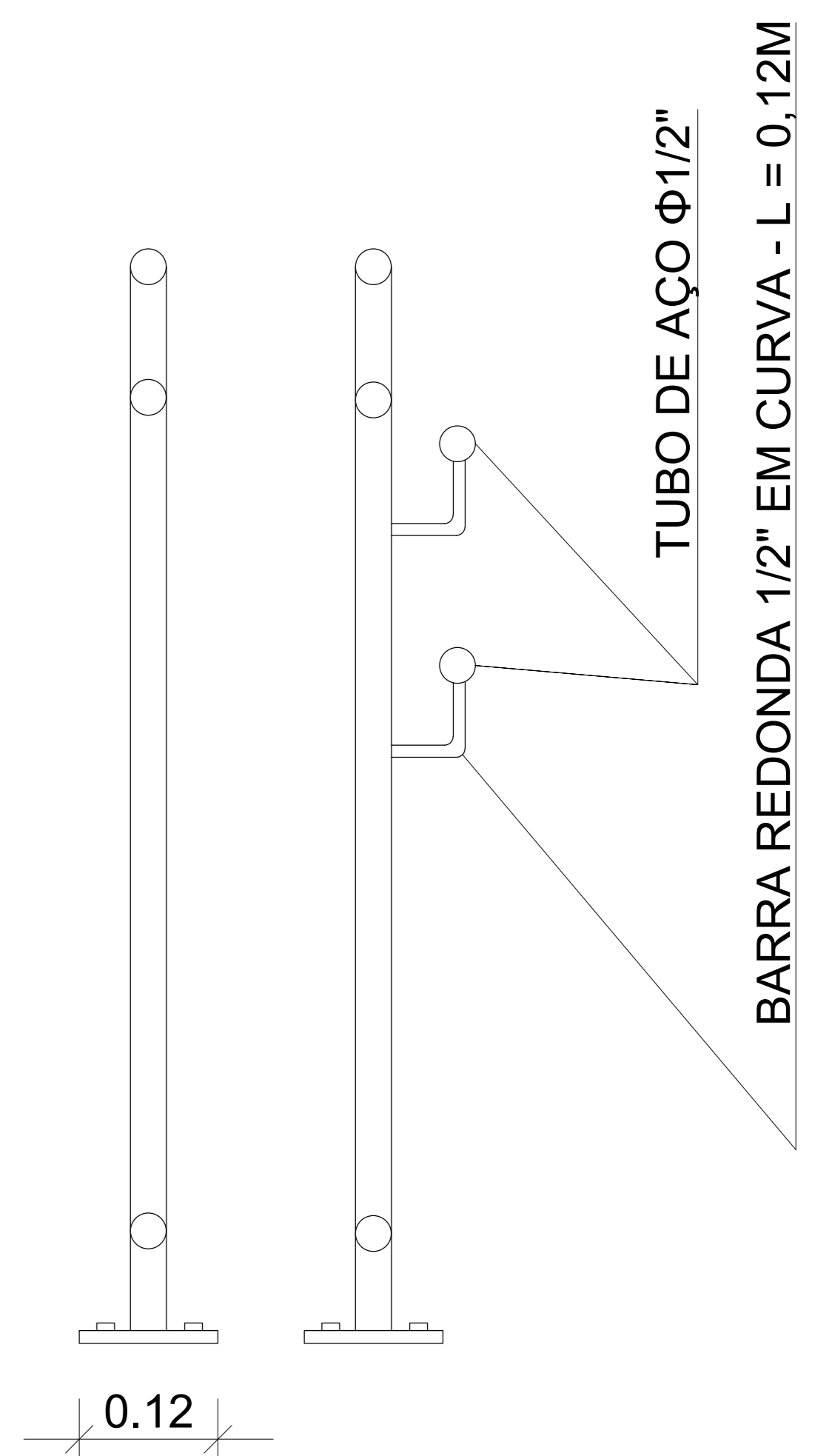

PROJETO BÁSICO	FOLHA: 02/03
OBRA: REVITALIZAÇÃO DE ÁREA INSTITUCIONAL - PORTAL SÃO FRANCISCO	
LOCAL: RUA AGNELO GOGOLA	
LOTEAMENTO: PORTAL SÃO FRANCISCO	
CIDADE: CAPELA DO ALTO - SP	
PROPRIETÁRIO: PREFEITURA MUNICIPAL DE CAPELA DO ALTO	
SITUAÇÃO SEM ESCALA	DECLARO QUE A APROVAÇÃO DO PROJETO NÃO IMPLICA NO RECONHECIMENTO POR PARTE DA PREFEITURA DO DIREITO DE PROPRIEDADE DO TERRENO.
	PREFEITO MUNICIPAL PÉRCLES GONÇALVES
	AUTORA DO PROJETO MÁLIA EMANUELA N. A. OLIVEIRA ENGENHEIRA CIVIL CREA-SP - 507647771 ART -



MUNICÍPIO DE CAPELA DO ALTO

PRACA SÃO FRANCISCO, Nº 26 - CENTRO - CNPJ: 46.634.077/0001-14

CAPELA DO ALTO/SP - CEP 18.195-000

FONE: (15) 3267-8800



CÓDIGO DE ACESSO

BEBA2730AE7140F2A9F10556E70EAF6F

VERIFICAÇÃO DAS ASSINATURAS

Este documento foi assinado digitalmente/eletronicamente pelos seguintes signatários nas datas indicadas

Para verificar a validade das assinaturas acesse o link abaixo

<https://capeladoalto.flowdocs.com.br:2053/public/assinaturas/BEBA2730AE7140F2A9F10556E70EAF6F>