



**Ministério da Educação**  
**Fundo Nacional de Desenvolvimento da Educação**  
**Coordenação Geral de Infra-Estrutura - CGEST**



**PRODUTOS GRÁFICOS - ARQUITETURA – 35 pranchas**

Nome do arquivo	Título	Escala	Prancha
TIPO2-ARQ-IMP-GER0-01_R02	Implantação	1:75	841x640
TIPO2-ARQ-PLB-GER0-02_R02	Planta Baixa	1:75	900x680
TIPO2-ARQ-LYT-GER0-03_R02	Planta Baixa Layout – Mobiliário	1:75	900x680
TIPO2-ARQ-LYT-GER0-04_R02	Planta Baixa Layout – Equipamento	1:75	900x680
TIPO2-ARQ-CRT-GER0-05_R02	Cortes AA, BB e CC	1:75	591x594
TIPO2-ARQ-CRT-GER0-06_R02	Cortes DD e EE e Detalhes	indicada	A1
TIPO2-ARQ-FCH-GER0-07_R02	Fachadas 01 e 02	indicada	1050x594
TIPO2-ARQ-FCH-GER0-08_R02	Fachadas 03, 04, 05, 06 e Detalhes	indicada	1050x594
TIPO2-ARQ-PGP-GER0-09_R02	Paginação de Piso	1:75	841x640
TIPO2-ARQ-FOR-GER0-10_R02	Planta de Forro	indicada	A1
TIPO2-ARQ-COB-GER0-11_R02	Planta de Cobertura	1:75	A1
TIPO2-ARQ-ESQ-GER0-12_R02	Esquadrias – Detalhamento - Portas	indicada	A1
TIPO2-ARQ-ESQ-GER0-13_R02	Esquadrias – Detalhamento – Portas	indicada	A1
TIPO2-ARQ-ESQ-GER0-14_R02	Esquadrias – Detalhamento – Janelas	indicada	A1
TIPO2-ARQ-ESQ-GER0-15_R02	Esquadrias – Detalhamento – Janelas	indicada	A1
TIPO2-ARQ-PCD-GER0-16_R02	Detalhamento – Mastros para bandeiras e Rampa	indicada	A1
TIPO2-ARQ-PLE-PRT0-17_R02	Portão e Muros – Planta e Elevação	indicada	
TIPO2-ARQ-PCD-RFR0-18_R02	Complemento para Regiões Frias	indicada	A1
TIPO2-ARQ-AMP-BLCA-19_R02	Ampliação Bloco A - Fraldário	indicada	A1
TIPO2-ARQ-AMP-BLCA-20_R02	Ampliação Bloco A – Lactário e Sanitários PNE	1:25	A1
TIPO2-ARQ-AMP-BLCA-21_R02	Ampliação Bloco A – Lava mãos e Solários	1:25	A1
TIPO2-ARQ-AMP-BLCA-22_R02	Ampliação Bloco A – Creche 1 e Amamentação	1:25	A1
TIPO2-ARQ-AMP-BLCA-23_R02	Ampliação Bloco A - Cozinha	1:25	A1
TIPO2-ARQ-AMP-BLCA-24_R02	Ampliação Bloco A - Cozinha	1:25	A1
TIPO2-ARQ-AMP-BLCA-25_R02	Ampliação Bloco A – Despensa e Vestiários	1:25	A1
TIPO2-ARQ-AMP-BLCA-26_R02	Ampliação Bloco A – Lavanderia e Rouparia	1:25	A1
TIPO2-ARQ-AMP-BLCB-27_R02	Ampliação Bloco B – Sanitário Infantil 1	indicada	A1



Ministério da Educação  
Fundo Nacional de Desenvolvimento da Educação  
Coordenação Geral de Infra-Estrutura - CGEST



Nome do arquivo	Título	Escala	Prancha
TIPO2-ARQ-AMP-BLCB-28_R02	Ampliação Bloco B – Sanitário Infantil 2	indicada	A1
TIPO2-ARQ-AMP-BLCB-29_R02	Ampliação Bloco B – Sanitário PNE Infantil e Almoxarifado	indicada	A1
TIPO2-ARQ-AMP-BLCB-30_R02	Ampliação Bloco B – Solários	1:25	A1
TIPO2-ARQ-AMP-BLCB-31_R02	Ampliação Bloco B – Creche 2	1:25	A1
TIPO2-ARQ-AMP-BLCB-32_R02	Ampliação Bloco B – Creche 3	1:25	A1
TIPO2-ARQ-AMP-BLCB-33_R02	Ampliação Bloco B – Pré-escola 1	1:25	A1
TIPO2-ARQ-AMP-BLCB-34_R02	Ampliação Bloco B – Pré-escola 2	1:25	A1
TIPO2-ARQ-AMP-BLCB-35_R02	Ampliação Bloco B – Sala Multiuso	1:25	A1

De	Para	Coord. N(E)	Coord. S(O)	Área	Distância	Desenv.	Raio	Ang. Cent.
7	8	7.304.216,7727	217.874,5875	1067,930*	6,05 m			
8	9	7.304.216,0040	217.876,1162	180700,04*	1,86 m			
9	10	7.304.206,2877	217.876,9938	153700,00*	8,66 m			
10	11	7.304.195,8540	217.884,1791	154700,00*	10,82 m			
11	12	7.304.184,3170	217.886,7913	167700,00*	12,46 m			
12	13	7.304.180,0070	217.887,3862	200700,00*	4,02 m	5,676 m	3,120 m	104°13'13"
13	14	7.304.178,7700	217.877,6212	281700,00*	16,27 m			
14	15	7.304.176,4746	217.872,6967	202700,00*	4,28 m			
15	16	7.304.170,3883	217.869,7700	203700,00*	17,44 m			
16	17	7.304.168,2869	217.869,3126	202700,00*	7,18 m			
17	18	7.304.171,1300	217.844,7727	286700,00*	6,88 m	6,821 m	4,170 m	80°30'49"
18	19	7.304.177,0007	217.843,2424	348700,00*	6,65 m			
19	20	7.304.181,8817	217.842,1009	348700,00*	4,61 m			
20	21	7.304.190,2891	217.839,0263	342700,00*	8,71 m			
21	22	7.304.200,7447	217.836,2221	347000,00*	13,18 m			
22	23	7.304.210,4136	217.833,1383	336700,00*	8,27 m			
23	7	7.304.224,0020	217.817,0899	497700,00*	41,82 m			

Área: 2.036,742 m<sup>2</sup>  
Perímetro: 178,90 m

RUA MARCOLINO TEOTONIO DOS SANTOS

587

IMPLANTAÇÃO  
ESC.: 1:100

AVENIDA BOM JESUS

586

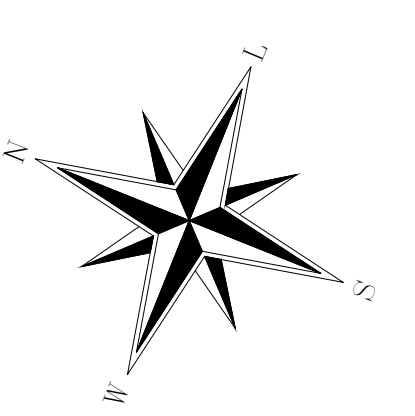

TRAVESSA MARIA JULIA S. SANTOS

585

58A

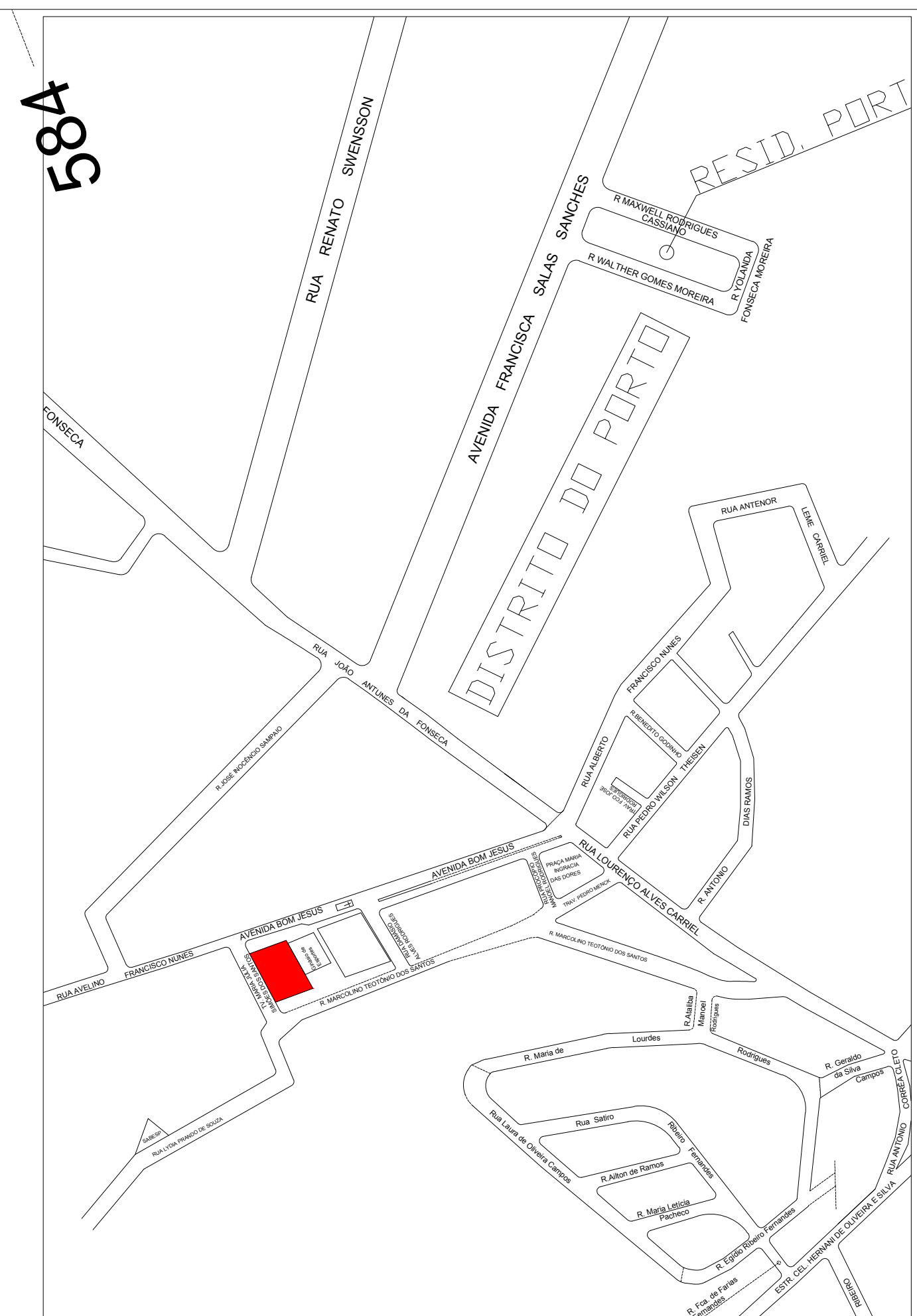

CROQUI DE LOCALIZAÇÃO  
S/ESC

PLANTA- IMPLANTAÇÃO		FOLHA: 01/01
USO: INSTITUCIONAL	CAT. USO:	
REF.: CONSTRUÇÃO DE CRECHE PROINFÂNCIA PROJETO TIPO 2 MODELO FNDE		
LOCAL : AVENIDA BOM JESUS - DISTRITO DO PORTO - CAPELA DO ALTO - SP		
PROP.: PREFEITURA MUNICIPAL DE CAPELA DO ALTO		
		ESC.: 1 : 100
SITUAÇÃO (sem escala)	DECLARO QUE A APROVAÇÃO DO PROJETO NÃO IMPLICA NO RECONHECIMENTO, PELA PREFEITURA, DO DIREITO DE PROPRIEDADE DO TERRENO.	
VIDE FOLHA DE IMPLANTAÇÃO		
QUADRO DE ÁREAS	PREFEITO MUNICIPAL <b>PÉRICLES GONÇALVES</b>	
ÁREA CONSTRUÍDA _____ 775,85 m <sup>2</sup> ÁREA OCUPADA _____ 891,68 m <sup>2</sup>	AUTOR DO PROJETO <b>LUCAS GODOY DE FREITAS FERREIRA</b> ENGENHEIRO CIVIL CREA SP-507095851	

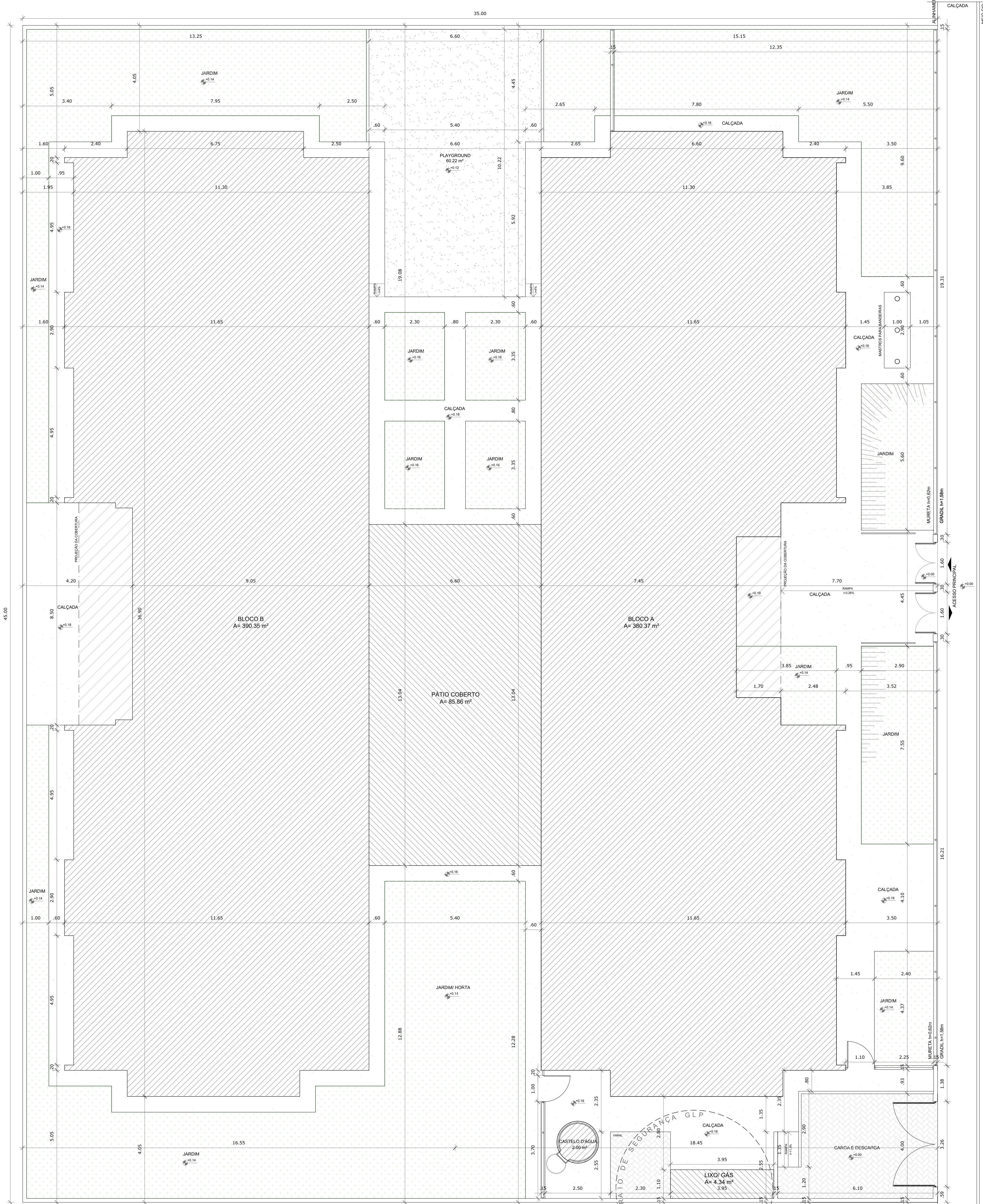

**1** PLANTA BAIXA  
ESCALA 1/75

**NOTAS**

- MEDIDAS E NÍVEIS EM METROS;
- VERIFICAR POSIÇÃO EXATA DOS PILARES NO PROJETO ESTRUTURAL;
- VERIFICAR DETALHES CONSTRUTIVOS PERTINENTES NAS FRANÇAS DE DETALHAMENTO;
- EM CASO DE CONFLITO DE INFORMAÇÕES ENTRE O PROJETO GRÁFICO E O MEMORIAL DESCRITIVO, PREVALECE A INFORMAÇÃO CONTIDA NOS DESENHOS;
- ALTERAÇÕES NESTE PROJETO SOMENTE COM AUTORIZAÇÃO EXPRESSA DO FNDE

**REFERÊNCIAS:**

- PLANILHA DE QUANTITATIVOS;
- MEMORIAL DESCRITIVO E ESPECIFICAÇÕES TÉCNICAS

QUADRO DE ÁREAS			
ÁREA DO TERRENO: 45 metros x 35 metros = 1.575,00 m <sup>2</sup>		TAXA DE OCUPAÇÃO: 56,60 %	
ÁREA OCUPADA:	891,68 m <sup>2</sup>	COEFICIENTE DE APROVEITAMENTO:	0,49
ÁREA CONSTRUIDA:	775,85 m <sup>2</sup>		
ÁREAS EDIFICAÇÕES			
BLOCO	ÁREA CONSTRUIDA	ÁREA ABERTA COBERTA	ÁREA TOTAL
BLOCO A	381,32 m <sup>2</sup>	10,45 m <sup>2</sup>	391,77 m <sup>2</sup>
BLOCO B	391,17 m <sup>2</sup>	17,16 m <sup>2</sup>	408,33 m <sup>2</sup>
PÁTIO COBERTO	-	85,86 m <sup>2</sup>	85,86 m <sup>2</sup>
GÁS/ LIXO	1,36 m <sup>2</sup>	2,38 m <sup>2</sup>	3,72 m <sup>2</sup>
RESERVATÓRIO	2,00 m <sup>2</sup>	-	2,00 m <sup>2</sup>
TOTAL ÁREA		775,85 m <sup>2</sup>	891,68 m <sup>2</sup>
ÁREAS NÃO EDIFICADAS			
ÁREAS EXTERNAS	ÁREA		
IMPERMEÁVEL	255,40 m <sup>2</sup>		
SEMI-PERMEÁVEL	27,67 m <sup>2</sup>		
PERMEÁVEL	400,25 m <sup>2</sup>		
TOTAL ÁREA EXTERNA		683,32 m <sup>2</sup>	

Nº	DATA	DESCRIÇÃO
02	JANEIRO/ 2017	Atendimento à NBR 9050/ 2015; Alteração: quadro de áreas, sanitários infantis 1 e 2, altura da platibanda, mobiliário e equipamento, altura da cerâmica nos sanitários, cor dos portões dos sobites e altura da porta PA4; Acréscimo das duchas higiênicas e escaninhos pré-escola. Retirada da chapa de aço abaixo da platibanda.
01	AGOSTO/ 2016	Alteração paredes - shaft para tubulação hidráulica e detalhamento; alteração da altura da platibanda.

PROJETO DE ARQUITETURA

FOLHA: 01/35

OBRA: CONSTRUÇÃO DE CRECHE PROINFÂNCIA - PROJETO TIPO 2 PADRÃO FNDE

ASSUNTO: IMPLANTAÇÃO

LOCAL: AVENIDA BOM JESUS - DISTRITO DO PORTO

BAIRRO: DISTRITO DO PORTO

CIDADE: CAPELA DO ALTO - S.P.

PROPRIETÁRIO: PREFEITURA MUNICIPAL DE CAPELA DO ALTO.



DECLARO QUE A APROVAÇÃO DO PROJETO NÃO IMPLICA NO RECONHECIMENTO POR PARTE DA PREFEITURA DO DIREITO DE PROPRIEDADE DO TERRENO

PREFEITO MUNICIPAL  
PÉRICLES GONÇALVES

RESPONSÁVEL TÉCNICO  
LUCAS GODDY DE FREITAS FERREIRA  
ENGENHEIRO CIVIL  
CREA/SP - 5070095851

MAPA DE ESQUADRIAS
LEGENDA DE PORTAS - PORTAS EM MADEIRA COM PINTURA
REF. Dimensões (cm) Quantidade TIPO AMBIENTES

LEGENDA DE PORTAS - PORTAS DE ALUMÍNIO
REF. Dimensões (cm) Quantidade TIPO AMBIENTES

LEGENDA DE PORTAS - PORTAS DE VIDRO
REF. Dimensões (cm) Quantidade TIPO AMBIENTES

LEGENDA DE PORTÕES - PORTÕES METÁLICOS
REF. Dimensões (cm) Quantidade TIPO AMBIENTES

LEGENDA DE JANELAS - JANELAS DE ALUMÍNIO
REF. Dimensões (cm) Área(m²) Quant. Anál. H do perfil(cm) Tipo AMBIENTES

PARA OS PORTÕES E GRADIS METÁLICOS - VER TABELA E DIMENSIONAMENTO DE DETALHE DE PROJETO

LEGENDA

COBODOS - CB
CONCRETO 40x40x6 (LAMP) - 2,82 x 2,28m - PAINEL HALL

DIVISÓRIAS - DV
GRANITO CINZA ANDORRINA - esp. 20 mm / alt. 120cm - SANITÁRIOS INFANTIS (MASC. e FEMIN.)

BANCO - BC
BANCO EM ALVENARIA E ASSENTO EM CONCRETO PRÉ-MOLDADO - 0,95x2,45H=0,45 m - HALL

BANCO EM ALVENARIA E ASSENTO EM CONCRETO PRÉ-MOLDADO - 2x (0,42x0,53H=0,45m) - CIRCULAÇÃO

BANCO EM ALVENARIA E ASSENTO EM CONCRETO PRÉ-MOLDADO - 2x (0,42x0,53H=0,45m) - CIRCULAÇÃO

BANCO EM GRANITO CINZA ANDORRINA E-20cm - 0,4x2,25H=0,40m - SANITÁRIO INFANTIS 2

BANCO EM GRANITO CINZA ANDORRINA E-20cm - 0,4x1,1H=0,40m - SANITÁRIO INFANTIS 1

BANCADAS - B\*
GRANITO CINZA ANDORRINA - esp. 2 cm - 3,40x0,60H=0,9 m - LAVAGEM

GRANITO CINZA ANDORRINA - esp. 2 cm - 1,25x0,50H=0,9 m - LAVANDERIA

GRANITO CINZA ANDORRINA - esp. 2 cm - 1,00x0,50H=0,9 m LAVANDERIA

GRANITO CINZA ANDORRINA - esp. 2 cm - 2x (0,85x0,50H=0,9 m) VEST FUNGEM E MASC.

GRANITO CINZA ANDORRINA - esp. 2 cm - 3,20x0,60H=0,9 m - LACTÁRIO

GRANITO CINZA ANDORRINA - esp. 2 cm - 2,30x0,60H=0,9 m - COZINHA - COZINHA - Lavagem

GRANITO CINZA ANDORRINA - esp. 2 cm - 1,20x0,75H=0,7 m - COZINHA - recepção lousa

GRANITO CINZA ANDORRINA - esp. 2 cm - 1,85x0,60x1,65x0,50H=0,9 m - COZINHA - preparo de carnes

GRANITO CINZA ANDORRINA - esp. 2 cm - 1,40x0,50H=0,7 m - COZINHA - distribuição

GRANITO CINZA ANDORRINA - esp. 2 cm - 2,95x0,60x1,75x0,50H=0,9 m - COZINHA - preparo de verduras e sucos

GRANITO CINZA ANDORRINA - esp. 2 cm - 2,10x0,60H=0,90 m - COZINHA - apoio

GRANITO CINZA ANDORRINA - esp. 2 cm - 1,55x0,53H=0,6 m - REFEREITÓRIO - lava-mão

GRANITO CINZA ANDORRINA - esp. 2 cm - 1,00x0,75H=0,83 m - 1,00x0,75H=1,02m - SECRETARIA

GRANITO CINZA ANDORRINA - esp. 2 cm - 4,80x0,70H=0,9 m - FRALDÁRIO

GRANITO CINZA ANDORRINA - esp. 2 cm - 1,55x0,70H=0,90 m - SANITÁRIO PCD INF.

GRANITO CINZA ANDORRINA - esp. 2 cm - 0,7x1,20H=0,90 m - SANITÁRIO INF. 2

GRANITO CINZA ANDORRINA - esp. 2 cm - 2x (2,80x0,53H=0,6 m) - SANITÁRIOS INFANTIS 1 E 2

GRANITO CINZA ANDORRINA - esp. 2 cm - 0,90x0,90x0,50H=0,90 m - SOLÁRIO 3

GRANITO CINZA ANDORRINA - esp. 2 cm - 2x (0,85x0,55H=0,90 m) - 1,55x0,55H=0,60m - SOLÁRIOS 1 E 2

ESCANINHOS - EC\*
MDF REV. COM LAMINADO MELAMÍNICO BRANCO - espessura 2 cm - CRECHES 2 E 3

MDF REV. COM LAMINADO MELAMÍNICO BRANCO - espessura 2 cm - CRECHE 1

MDF REV. COM LAMINADO MELAMÍNICO BRANCO - espessura 2 cm - DEPOSITO TUBOCHRE 1

MDF REV. COM LAMINADO MELAMÍNICO BRANCO - espessura 2 cm - SALA MULTUSO

MDF REV. COM LAMINADO MELAMÍNICO BRANCO - espessura 2 cm - SALA MULTUSO

MDF REV. COM LAMINADO MELAMÍNICO BRANCO - espessura 2 cm - PRÉ-ESCOLA 2

MDF REV. COM LAMINADO MELAMÍNICO BRANCO - espessura 2 cm - PRÉ-ESCOLA 1

PRATELEIRA - PT\*
GRANITO CINZA ANDORRINA - espessura 2 cm - 4x (1,70 mL P=0,4 m) - VARANDA DE SERVIÇO/ DM

GRANITO CINZA ANDORRINA - espessura 2 cm - 3x (2,50 mL P=0,30 m) - SOLÁRIOS 1, 2 E 3

MDF REV. COM LAMINADO MELAMÍNICO BRANCO - espessura 2 cm - 4x (5,20 mL P=0,40 m) - ROUPARIA

GRANITO CINZA ANDORRINA - espessura 2 cm - 2x (2,50 mL P=0,3 m) - LAVANDERIA

GRANITO CINZA ANDORRINA - espessura 2 cm - 1,20 mL P=0,3 m - LACTÁRIO

GRANITO CINZA ANDORRINA - espessura 2 cm - 3x (2,10 mL P=0,6 m) - COZINHA

GRANITO CINZA ANDORRINA - espessura 2 cm - 2,35 mL P=0,3 m - COZINHA

GRANITO CINZA ANDORRINA - espessura 2 cm - 2x (1,80 mL P=0,4 m) e 3x (1,20 mL P=0,40m) - DESPENSA

MDF REV. COM LAMINADO MELAMÍNICO BRANCO - espessura 2 cm - 5x (2,50 mL P=0,4 m) - DEPOSITO

GRANITO CINZA ANDORRINA - espessura 2 cm - 1x (3,00 mL P=0,4 m) - ALMOARIFADO

\* PARAFUSO SEGUIR ALTURAS DA TELA - VER AMPLIAÇÃO - TIPO: ARQ. AMP. PLCA-26\_R02

VER AMPLIAÇÕES E DETALHES ESPECÍFICOS

ESPECIFICAÇÕES

PISO
1- CONCRETO DESPENHADO COM JUNTAS PLÁSTICAS A CADA 1,20m

2- CIMENTO COM ACABAMENTO LISO E JUNTAS PLÁSTICAS A CADA 1,20m

3- CERÂMICA 40x40 cm, PEI 4, COR BRANCO GELADO, ANTIDERRAPANTE

4- CERÂMICA 60x60 cm, PEI 4, COR BRANCO GELADO, ANTIDERRAPANTE

5- PISO VINÍLICO EM MANEIRA FLORENTINA

6- BLOCO INTERTRAVADO DE CONCRETO

7- AREIA

8- GRAMADO

PARADE
1- PINTURA ACRÍLICA COR MARFIM SOBRE MASSA CORRIDA

2- PINTURA EPOXI LARANJA ATE H=10,00m, RODAPIM DE MADEIRA PINTADO NA COR BRANCA H=15cm E PINTURA ACRÍLICA COR BRANCO GELADO

3- PINTURA EPOXI VERDE ATE H=10,00m, RODAPIM DE MADEIRA PINTADO NA COR BRANCA H=15cm E PINTURA ACRÍLICA COR BRANCO GELADO

4- CERÂMICA 30x45 cm, COR BRANCO GELADO, DO PRISO AO TETO

5- CERÂMICA 30x45cm, COR BRANCO GELADO ATE H=1,80m, FAIXA CERÂMICA 10x10cm (Vermelha para Fem. e Azul para Masc) E PINTURA ACRÍLICA COR BRANCO GELADO

6- CERÂMICA 30x45cm, COR BRANCO GELADO ATE H=1,50m

7- CERÂMICA AMARELA 10x10cm ATE H=0,90m, FAIXA DE CERÂMICA BRANCA 10x10cm E PINTURA ACRÍLICA COR BRANCO GELADO

8- PINTURA ACRÍLICA COR BRANCO GELADO COM FAIXA INFERIOR COR CINZA ATE H=0,50m

TETO
1- FORRO EM FIBRA MINERAL BRANCO/NIVEL COM ESTRUTURA DE ALUMÍNIO NATURAL

2- FORRO DE GESSO ACARTONADO COM MASSA CORRIDA E PINTURA PVA COR BRANCO NEVE

3- LAJE

LEGENDA PAREDES

TUOLO CERÂMICO 14x19x9 - espessura 20 cm

TUOLO CERÂMICO 9x19x9 - espessura 15cm

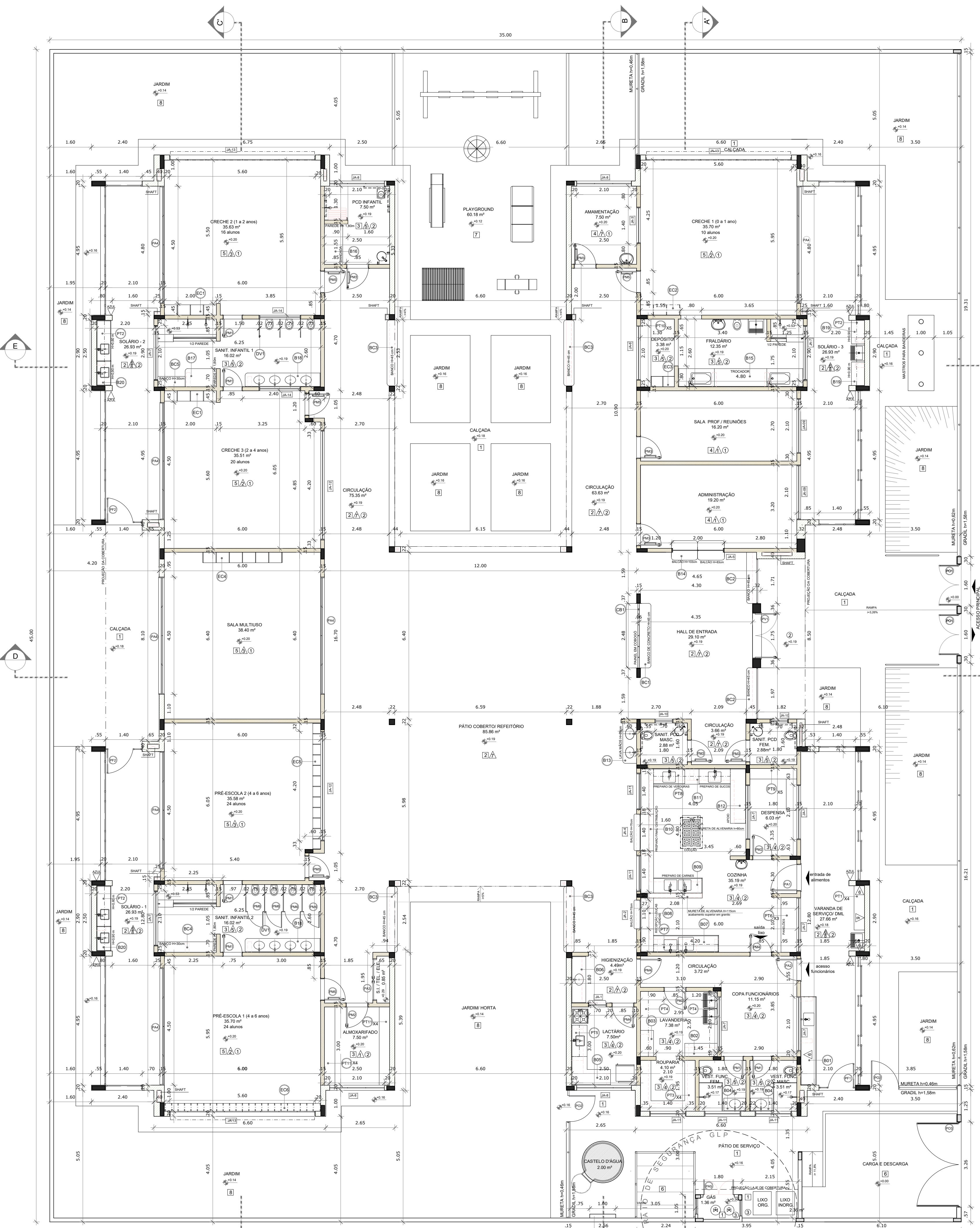

1 PLANTA BAIXA
ESCALA 1/75

NOTAS
- METAS E NÍVEIS EM METROS;
- VERIFICAR POSIÇÃO EXATA DOS PLARES NO PROJETO ESTRUTURAL;
- VERIFICAR DETALHES CONSTRUTIVOS PERTINENTES NAS PRANCHAS DE DETALHAMENTO;

LEGENDA
Indicação de Níveis Planta e Corte
Indicação de Cortes
Indicação de Fachadas
Indicação de Portas e Janelas

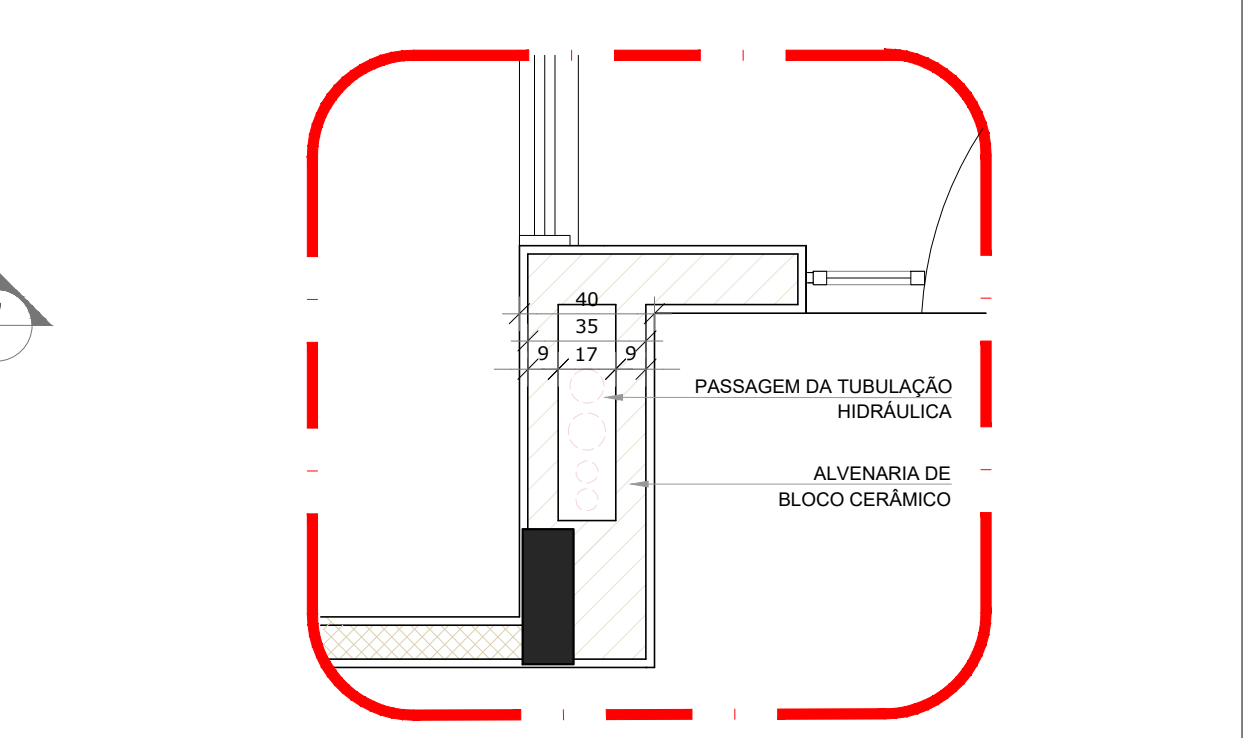

2 DETALHE - SHAFT HIDRÁULICA
ESCALA 1/20

Table with columns: Nº, Data, Descrição. It lists revision history for the project, including dates like 02/2017 and 01/2016.

PROJETO DE ARQUITETURA
FOLHA: 02/35

OBRA: CONSTRUÇÃO DE CRECHE PROINFÂNCIA - PROJETO TIPO 2 PADRÃO FNDE
ASSUNTO: PLANTA BAIXA

LOCAL: AVENIDA BOM JESUS - DISTRITO DO PORTO
BAIRRO: DISTRITO DO PORTO
CIDADE: CAPELA DO ALTO - S.P.

PROPRIETÁRIO: PREFEITURA MUNICIPAL DE CAPELA DO ALTO.

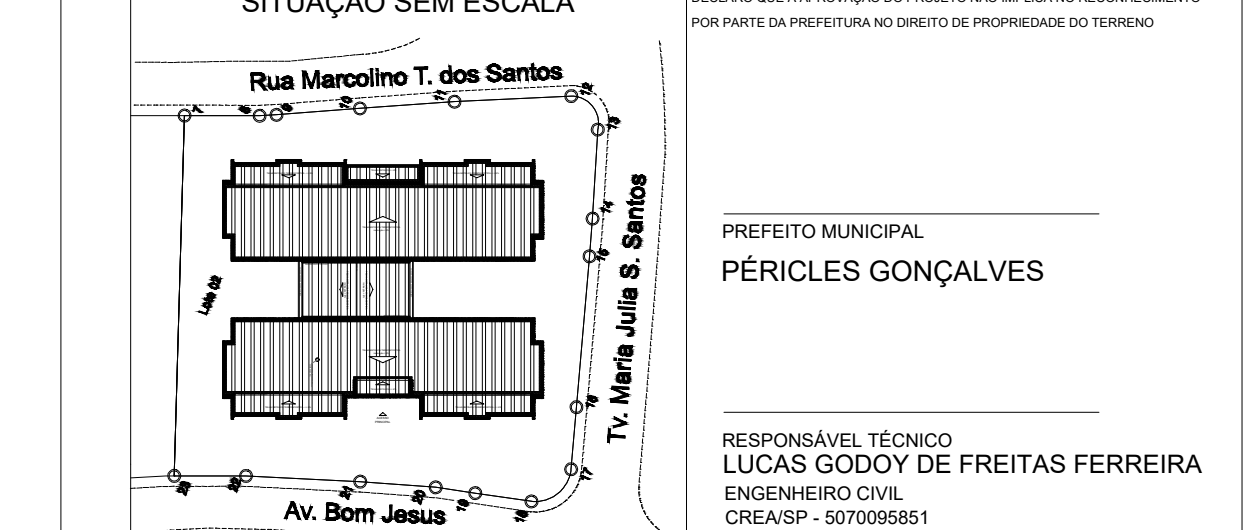

PREFEITO MUNICIPAL
PÉRICLES GONÇALVES
RESPONSÁVEL TÉCNICO
LUCAS GODOY DE FREITAS FERREIRA
ENGENHEIRO CIVIL
CREA/RS - 507095651

AMBIENTES	MOBILIÁRIO	PLACAS DE TATAMI EM EVA
REFEITÓRIO	CJR-01	06 CONJUNTO REFETÓRIO TAMAHO 01 (REFEITÓRIO)
	CJR-03	06 MESA REVESTIDA EM LAMINADO MELAMÍNICO PARA CRIANÇAS COM ALTAURA ENTRE 93 A 118 CM. DIM: 48x110x68cm (A/C/L). DETALHES NA COR LARANJA. CADEIRA COM ASSENTO E ENCOSTO REV. EM PROLÍPORENO LARANJA. DIM: 35x42x52cm (A/L/P). (CRECHE 1)
REPOUZO	ECJ-C01	10 CONJUNTO REFETÓRIO TAMAHO 03 (REFEITÓRIO)
	CE	36 MESA REVESTIDA EM LAMINADO MELAMÍNICO PARA CRIANÇAS COM ALTAURA ENTRE 119 A 142 CM. DIM: 59x123x69cm (A/C/L). DETALHES NA COR AMARELA. CADEIRA COM ASSENTO E ENCOSTO REV. EM PROLÍPORENO AMARELO. DIM: 35x42x52cm (A/L/P). (CRECHE 1)
HIGIENE E ALIMENTAÇÃO DE BEBÊS	PO	02 POLTRONA AMAMENTAÇÃO (AMAMENTAÇÃO)
	CO	04 COLCHONETE PARA TROCADOR DIM: 90x20x4cm (C/L/E). (FRALDÁRIOS, SANITÁRIOS INFANTIL 1 E PCD INFANTIL)
SALAS DE ATIVIDADES ESCOLARES	TA1	30 PLACAS DE TATAMI EM EVA DIM: 100x100cm (C/L/E). (CRECHES 1, 2 E 3)
	CJC-01	09 CONJUNTO COLETIVO TAMAHO 01 (CRECHES II e III)
SALA DE ATIVIDADES ESCOLARES	CJP-01	02 MESA REVESTIDA EM LAMINADO MELAMÍNICO DIM: 10x20x20cm (A/C/L). (PRE-ESCOLA)
	CJA-01	24 CONJUNTO ALUNO TAMAHO 01 (PRE-ESCOLA)
SALA DE ATIVIDADES ESCOLARES	CJA-03	24 MESA REVESTIDA EM LAMINADO MELAMÍNICO PARA CRIANÇAS DE 1 A 4 ANOS. DIM: 46x60x45cm (A/C/L). CADEIRA COM ASSENTO E ENCOSTO REV. EM PROLÍPORENO LARANJA PARA CRIANÇAS DE 1 A 4 ANOS. DIM: 28x34x26cm (A/L/P).
	AMB	08 ARMÁRIO BANCAL COM 2 PORTAS (CRECHES 2, 3 E PRE-ESCOLA)
SALA DE ATIVIDADES ESCOLARES	ESB	08 ESTANTE BANCA COM 3 PRATELEIRAS DIM: 74x81x50cm (A/L/P). (CRECHES 2, 3 E PRE-ESCOLA)
	PS1	01 EQUIPAMENTO PSICOMOTRICIDADE EM ESPUMA REVESTIDA COM CERCAS E RAMPA (SALA MULTIFUNÇÃO)
SALA DE ATIVIDADES ESCOLARES	PS2	01 EQUIPAMENTO PSICOMOTRICIDADE EM ESPUMA REVESTIDA TIPO PISCINA COM BOLSINHAS (SALA MULTIFUNÇÃO)
	PS3	01 EQUIPAMENTO PSICOMOTRICIDADE EM ESPUMA REVESTIDA TIPO TÚNEL SANFONADO (SALA MULTIFUNÇÃO)
SALA DE ATIVIDADES ESCOLARES	Q2	01 QUADRO MURAL DE FELTRO DIM: 120x90cm (A/L). (CRECHE I)
	QB1	02 QUADRO BRANCO TIPO LOUSA MAGNÉTICO DIM: 120x90cm (A/L). (CRECHES II e III)
SALA DE ATIVIDADES ESCOLARES	QB2	02 QUADRO BRANCO TIPO LOUSA MAGNÉTICO DIM: 120x90cm (A/L). (PRE-ESCOLA)
	AM	04 ARMÁRIO EM AÇO 2 PORTAS E 4 PRATELEIRAS DIM: 180x40x45cm (A/L/P). (ADMINISTRAÇÃO, SALA PROFESSORES)
SALA DE ATIVIDADES ESCOLARES	AQ1	01 ARQUIVO EM AÇO DIM: 133x47x71cm (A/L/P). (ADMINISTRAÇÃO)
	M	05 MESA DE TRABALHO DIM: 75x120x80cm (A/L/P). (ADMINISTRAÇÃO E SALA PROFESSORES)
SALA DE ATIVIDADES ESCOLARES	CB1	05 CADEIRA GIRATÓRIA (ADMINISTRAÇÃO E SALA PROFESSORES)
	M7	01 MESA DE REUNIÃO DIM: 75x200x100cm (A/L/P). (SALA PROFESSORES)
SALA DE ATIVIDADES ESCOLARES	CT	07 CADEIRA FIXA (ADMINISTRAÇÃO, SALA PROFESSORES E CRECHE 3)
	QC	02 QUADRO DE AVISOS EM METAL DIM: 80x100cm (A/L). (ADMINISTRAÇÃO E SALA PROFESSORES)
SERVIÇO	MB	01 MESA PARA REFEIÇÃO DIM: 48x90x100cm (A/L/P) (COPA FUNCIONÁRIOS)
	CA	04 CADEIRA FIXA (COPA FUNCIONÁRIOS)
SERVIÇO	AP1	01 ARMÁRIO AÇO COM 16 PORTAS DIM: 198x123x40cm (A/L/P). (COPA FUNCIONÁRIOS)
	BA	01 BALANÇO DE 04 LUGARES DIM: 180x220x45cm (L/A/C). (PLAYGROUND)
SERVIÇO	CS	01 CASA DE BONECAS EM POLIETILENO DIM: 33x120x18cm (L/A/C). (PLAYGROUND)
	ES	01 ESCORREGADOR GRANDE EM POLIETILENO DIM: 58x150x25cm (L/A/C). (PLAYGROUND)
SERVIÇO	GA	02 GANGORRIA DUPLA EM POLIETILENO DIM: 40x47x11cm (L/A/C). (PLAYGROUND)
	CR	01 GIRA GIRA CARROSSSEL EM POLIETILENO DIM: 100x40cm (D/A). (PLAYGROUND)
SERVIÇO	TL	01 TÚNEL LÚDICO EM POLIETILENO DIM: 87x47x21cm (L/A/C). (PLAYGROUND)

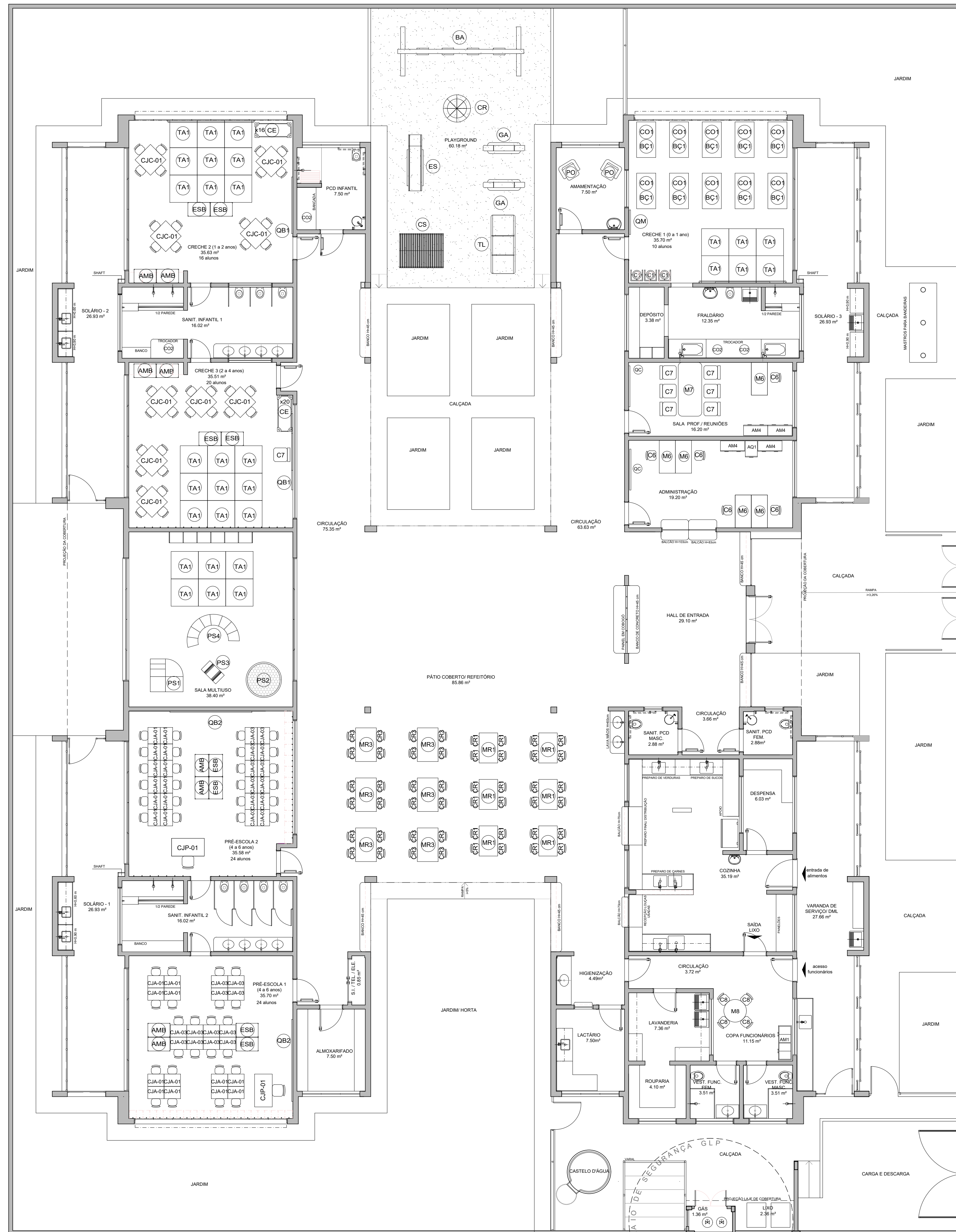

**NOTAS**

- MEDIDAS E NÍVEIS EM METROS;
- VERIFICAR POSIÇÃO EXATA DOS PILARES NO PROJETO ESTRUTURAL;
- VERIFICAR DETALHES CONSTRUTIVOS PERTINENTES NAS FRANCHAS DE DETALHAMENTO;
- EM CASO DE CONFLITO DE INFORMAÇÕES ENTRE O PROJETO GRÁFICO E O MEMORIAL DESCRITIVO, PREVALECE A INFORMAÇÃO CONTEIDA NOS DESENHOS;
- ALTERAÇÕES NESTE PROJETO DEVEM TER AUTORIZAÇÃO EXPRESSA DO FNDE

**REFERÊNCIAS:**

- PLANILHA DE QUANTITATIVOS;
- MEMORIAL DESCRITIVO E ESPECIFICAÇÕES TÉCNICAS

**LEGENDA:**

	INDICAÇÃO NÍVELS PLANTA E CORTE		INDICAÇÃO DE VISTAS
	INDICAÇÃO DE CORTES		ESPECIFICAÇÃO DE MATERIAIS
	INDICAÇÃO DE FACHADAS		INDICAÇÃO DE EIXOS
	INDICAÇÃO DE PORTAS E JANELAS		INDICAÇÃO DE ELEMENTOS (BANCADAS, PRATELEIRAS E ETC.)

Nº	DATA	DESCRIÇÃO
02	JANEIRO/2017	Atendimento a NBR 9050/2015; Alteração: quadro de avisos, sanitários infantis 1 e 2, altura da platibanda, mobiliário e equipamento, altura da cerâmica nos sanitários, cor dos portões dos solários e altura da porta PA4; Ajuste das duchas higiênicas e escaninhos pré-escola; Retirada da chapa de aço abaixo da platibanda.
01	AGOSTO/2016	Alteração paredes - shaft para tubulação hidráulica e detalhamento; alteração da altura da platibanda.

CONTROLE DE REVISÕES

PROJETO DE ARQUITETURA FOLHA: 03/35

OBRA: CONSTRUÇÃO DE CRECHE PROINFÂNCIA - PROJETO TIPO 2 PADRÃO FNDE

ASSUNTO: PLANTA BAIXA LAYOUT - MOBILIÁRIO

LOCAL: AVENIDA BOM JESUS - DISTRITO DO PORTO

BAIRRO: DISTRITO DO PORTO

CIDADE: CAPELA DO ALTO - S.P.

PROPRIETÁRIO: PREFEITURA MUNICIPAL DE CAPELA DO ALTO.

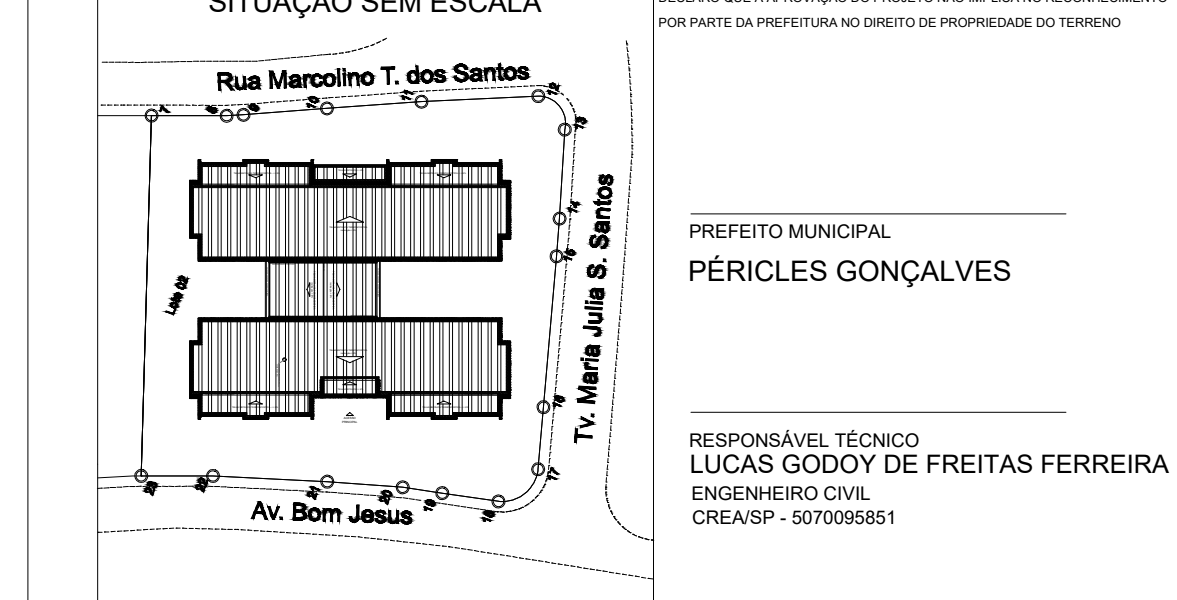

**1** PLANTA DE LAYOUT - MOBILIÁRIO  
ESCALA 1/75

AMBIENTES	EQUIPAMENTO	QTD	DESCRIÇÃO
COZINHA COPA LACTÁRIO ADM.	RF1	01	REFRIGERADOR VERTICAL INDUSTRIAL 4 PORTAS (COZINHA)
	RF2	01	REFRIGERADOR DOMÉSTICO "FROSTFREE" 410L (DESPENSA)
	RF3	01	REFRIGERADOR DOMÉSTICO "FROSTFREE" 300L (LACTÁRIO)
	FZ	01	FREEZER INDUSTRIAL VERTICAL 500L (DESPENSA)
	FO	01	FOGÃO INDUSTRIAL 06 QUEIMADORES COM 1 FORNO (COZINHA)
	FO2	01	FOGÃO LINHA BRANCA 4 QUEIMADORES (LACTÁRIO)
	ME	02	MICROONDAS 30L LINHA BRANCA (COZINHA E LACTÁRIO)
	ES	01	ESTERILIZADOR DE MAMEDIAS PARA MICROONDAS (LACTÁRIO)
	LQ	01	LIQUIDIFICADOR INDUSTRIAL CAPACIDADE DE 15L (COZINHA)
	LQ2	01	LIQUIDIFICADOR INDUSTRIAL CAPACIDADE DE 8L (COZINHA)
	LQ3	01	LIQUIDIFICADOR INDUSTRIAL CAPACIDADE DE 4L (LACTÁRIO)
	BL	01	BALANÇA DIGITAL COM CAPACIDADE MÍN. 300g (COZINHA)
	BL2	01	BALANÇA PLATAFORMA 150 Kg (TRAGEM/LAVAGEM)
	EP	01	ESPRESSO DE FRUTAS CÍTRICAS (COZINHA)
	BT	01	BATEDERA PLANETÁRIA 12L (COZINHA)
MT	01	MULTIPROCESSADOR DE ALIMENTOS (COZINHA)	
CT	01	CENTRÍFUGA DE FRUTAS (COZINHA)	
MX	01	MIXER DE ALIMENTOS (COZINHA)	
CP	01	CAFETERIA (SALA PROFESSORES)	
PR	06	FABRICADOR DE ÁGUA (COPA FUNC., COZINHA, LACTÁRIO E SOLÁRIOS)	
LAVANDERIA	LA	01	LAVADORA DE ROUPAS LINHA BRANCA 11 Kg
	SC	01	SECADORA DE ROUPAS LINHA BRANCA 10 Kg
APOIO GERAL	FR	02	FERRÃO ELÉTRICO
	LX	09	LIXEIRA COM PEDAL SOL. (SANT. INFANTIL/ FRIALDÁRIO/ LACTÁRIO/ COZINHA/ TRAGEM)
APOIO GERAL	LX	02	CONJUNTO DE LIXEIRA PARA COLETA SELETIVA (CIRCULAÇÃO BLOCO B/ ACESSO)
	BB	02	BEBEDOURO ELÉTRICO ACESSÍVEL (CIRCULAÇÃO BLOCO B)
	BB2	01	BEBEDOURO INDUSTRIAL 25L (REFETÓRIO/ PÁTIO COBERTO)
	MA	01	APARELHO DE AR CONDICIONADO SPLIT 30.000 BTU'S (SALA MULTUSO)
	MA2	02	APARELHO DE AR CONDICIONADO SPLIT 9.000 BTU'S (ADMINISTRAÇÃO/ SALA DOS PROFESSORES)
	TV	02	TELEVISOR DE 32" (SALA MULTUSO/ SALA DOS PROFESSORES)
VP	02	APARELHO DE DVD (SALA MULTUSO/ SALA DOS PROFESSORES)	
VP2	15	VENTILADOR DE PAREDE/CRECHES I, II, III/ PRÉ-ESCOLA/ MULTUSO/ ADMINISTRAÇÃO/ SALA DOS PROFESSORES	
ME	06	APARELHO DE SOM TIPO MICROSYSTEM (CRECHES I, II, III/ PRÉ-ESC./ S. MULTUSO)	

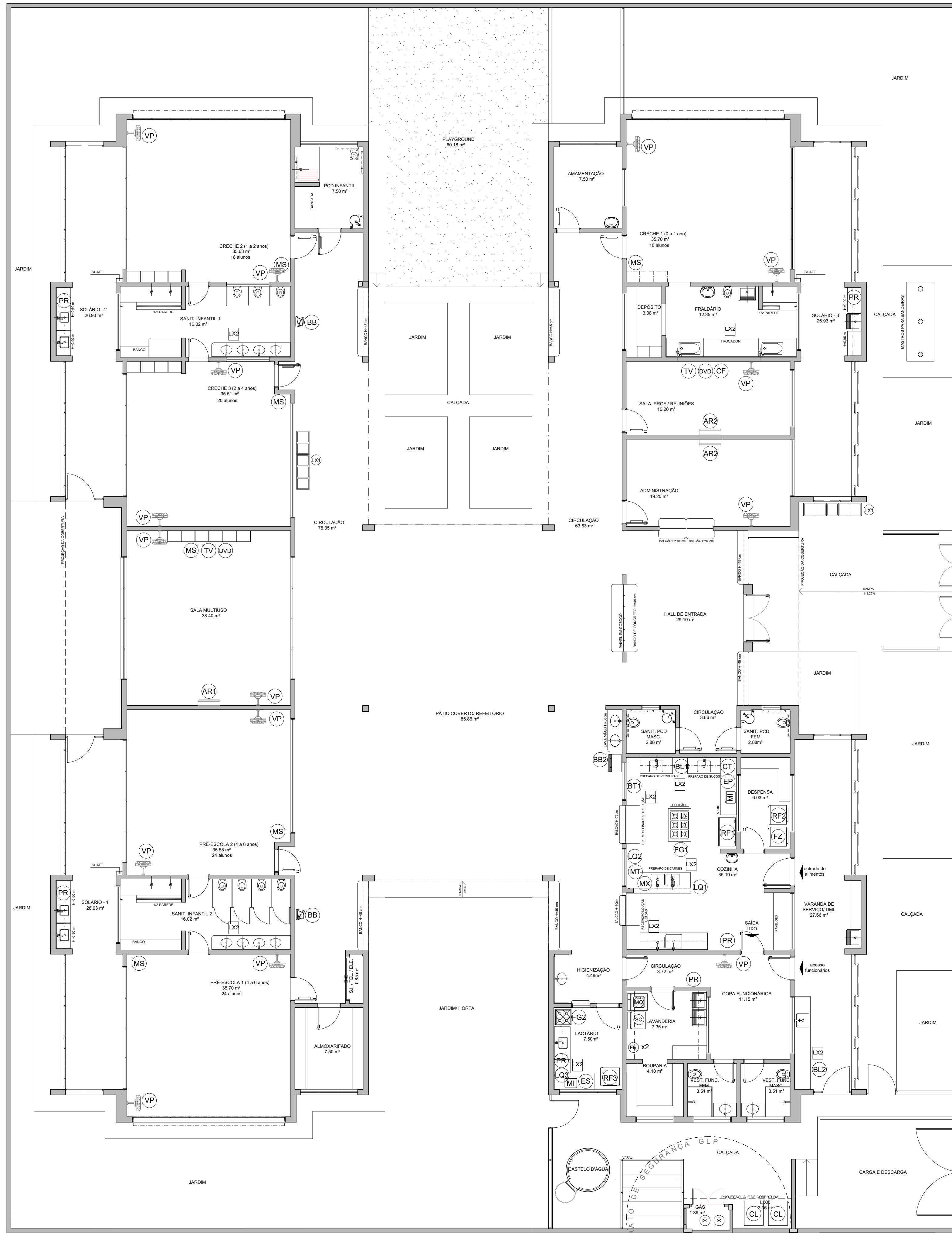

1 PLANTA DE LAYOUT - EQUIPAMENTO  
ESCALA 1/75

NOTAS  
 - MEDIDAS E NÍVEIS EM METROS;  
 - VERIFICAR POSIÇÃO EXATA DOS PILARES NO PROJETO ESTRUTURAL;  
 - VERIFICAR DETALHES CONSTRUTIVOS PERTINENTES NAS FRANJAS DE DETALHAMENTO;  
 - EM CASO DE CONFLITO DE INFORMAÇÕES ENTRE O PROJETO GRÁFICO E O MEMORIAL DESCRITIVO, PREVALECE A INFORMAÇÃO CONTIDA NOS DESENHOS;  
 - ALTERAÇÕES NESTE PROJETO SOMENTE COM AUTORIZAÇÃO EXPRESSA DO FNDE  
 REFERÊNCIAS:  
 - PLANILHA DE QUANTITATIVOS;  
 - MEMORIAL DESCRITIVO E ESPECIFICAÇÕES TÉCNICAS

LEGENDA:		INDICAÇÃO DE VISTAS	
	INDICAÇÃO NÍVEIS PLANTA E CORTE		INDICAÇÃO DE VISTAS
	INDICAÇÃO DE CORTES		ESPECIFICAÇÕES DE MATERIAIS
	INDICAÇÃO DE FACHADAS		INDICAÇÃO DE EIXOS
	INDICAÇÃO DE PORTAS E JANELAS		INDICAÇÃO DE ELEMENTOS (BANCADAS, FRATELEIRAS E ETC.)

Atendimento à NBR 9050/ 2015;  
 02 JANEIRO/ 2017 Alteração: quadro de áreas, sanitários infantis 1 e 2, altura da platibanda, mobiliário e equipamento, altura da cerâmica nos sanitários, cor dos portões dos solários e altura da porta PA4; Acústica das duchas higiênicas e escaninhos pré-escola. Retirada da chapa de aço abaixo da platibanda.  
 01 AGOSTO/ 2016 Alteração paredes - shaft para tubulação hidráulica e detalhamento; alteração da altura da platibanda.  
 Nº DATA DESCRIÇÃO

CONTROLE DE REVISÕES

PROJETO DE ARQUITETURA FOLHA: 04/35

OBRA: CONSTRUÇÃO DE CRECHE PROINFÂNCIA - PROJETO TIPO 2 PADRÃO FNDE  
 ASSUNTO: PLANTA BAIXA LAYOUT - EQUIPAMENTO

LOCAL: AVENIDA BOM JESUS - DISTRITO DO PORTO  
 BAIRRO: DISTRITO DO PORTO  
 CIDADE: CAPELA DO ALTO - S.P.

PROPRIETÁRIO: PREFEITURA MUNICIPAL DE CAPELA DO ALTO.

SITUAÇÃO SEM ESCALA

DECLARO QUE A APROVAÇÃO DO PROJETO NÃO IMPLICA NO RECONHECIMENTO POR PARTE DA PREFEITURA DO DIREITO DE PROPRIEDADE DO TERRENO

PREFEITO MUNICIPAL  
 PÉRCILES GONÇALVES

RESPONSÁVEL TÉCNICO  
 LUCAS GODOY DE FREITAS FERREIRA  
 ENGENHEIRO CIVIL  
 CREA/SP - 5070095851

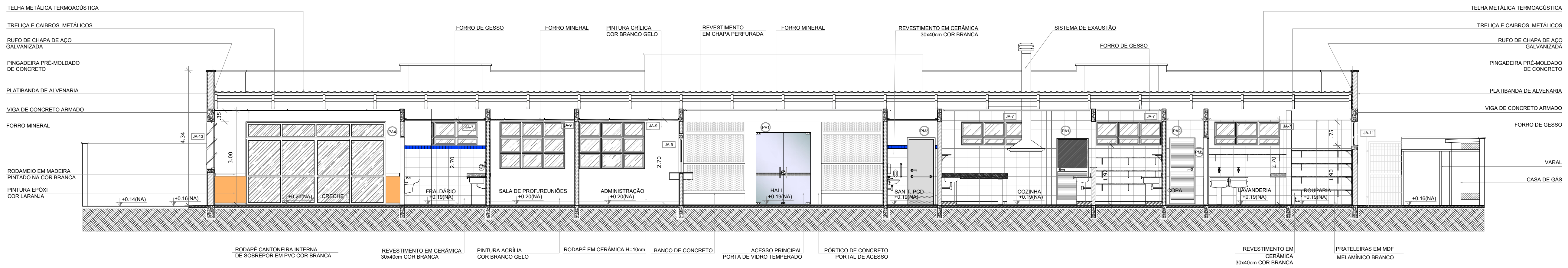

**1 CORTE AA**  
ESCALA 1/75

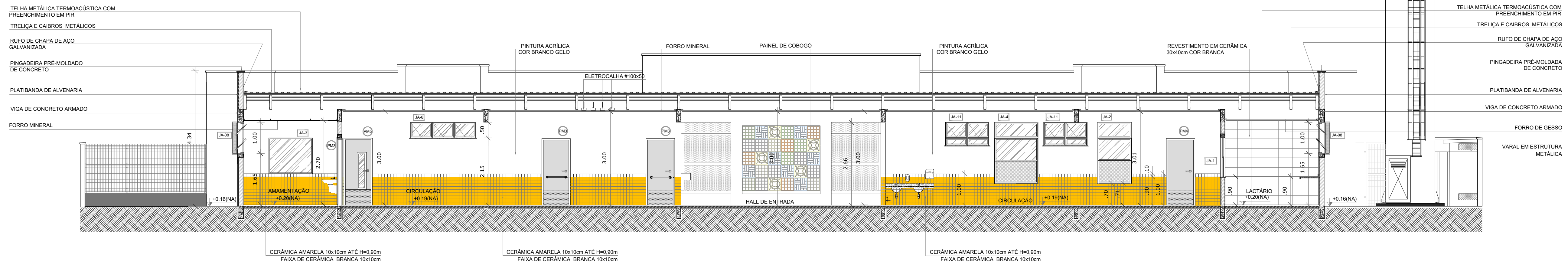

**2 CORTE BB**  
ESCALA 1/75

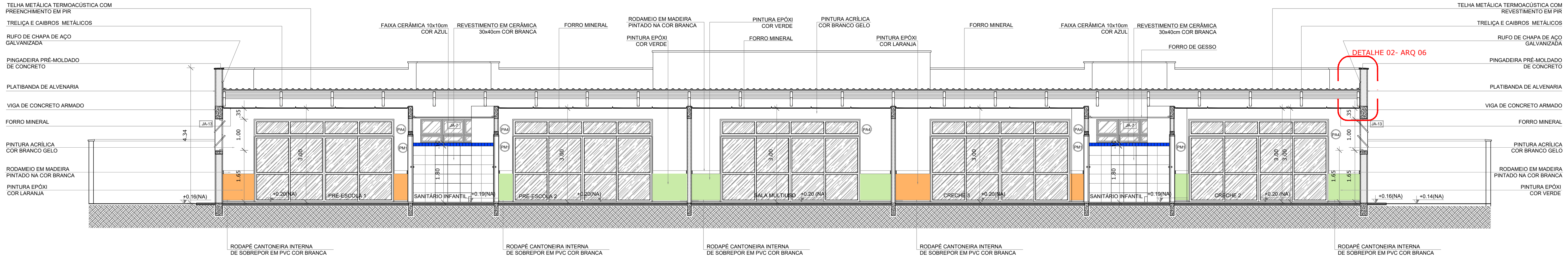

**3 CORTE CC**  
ESCALA 1/75

**NOTAS**

- MEDIDAS E NÍVEIS EM METROS.
- VERIFICAR POSIÇÃO EXATA DOS PILARES NO PROJETO ESTRUTURAL.
- VERIFICAR DETALHES CONSTRUTIVOS PERTINENTES NAS PRANCHAS DE DETALHAMENTO.
- EM CASO DE CONFLITO DE INFORMAÇÕES ENTRE O PROJETO GRÁFICO E O MEMORIAL DESCRITIVO, PREVALECE A INFORMAÇÃO CONTIDA NOS DESENHOS.
- ALTERAÇÕES NESTE PROJETO SOMENTE COM AUTORIZAÇÃO EXPRESSA DO FNDE

**REFERÊNCIAS:**

- PLANILHA DE QUANTITATIVOS.
- MEMORIAL DESCRITIVO E ESPECIFICAÇÕES TÉCNICAS

**LEGENDA:**

	INDICAÇÃO NÍVEIS PLANTA E CORTE		INDICAÇÃO DE VISTAS
	INDICAÇÃO DE CORTES		ESPECIFICAÇÕES DE MATERIAIS
	INDICAÇÃO DE FACHADAS		INDICAÇÃO DE EIXOS
	INDICAÇÃO DE PORTAS E JANELAS		INDICAÇÃO DE ELEMENTOS (BANCADAS, PRATELEIRAS E ETC.)

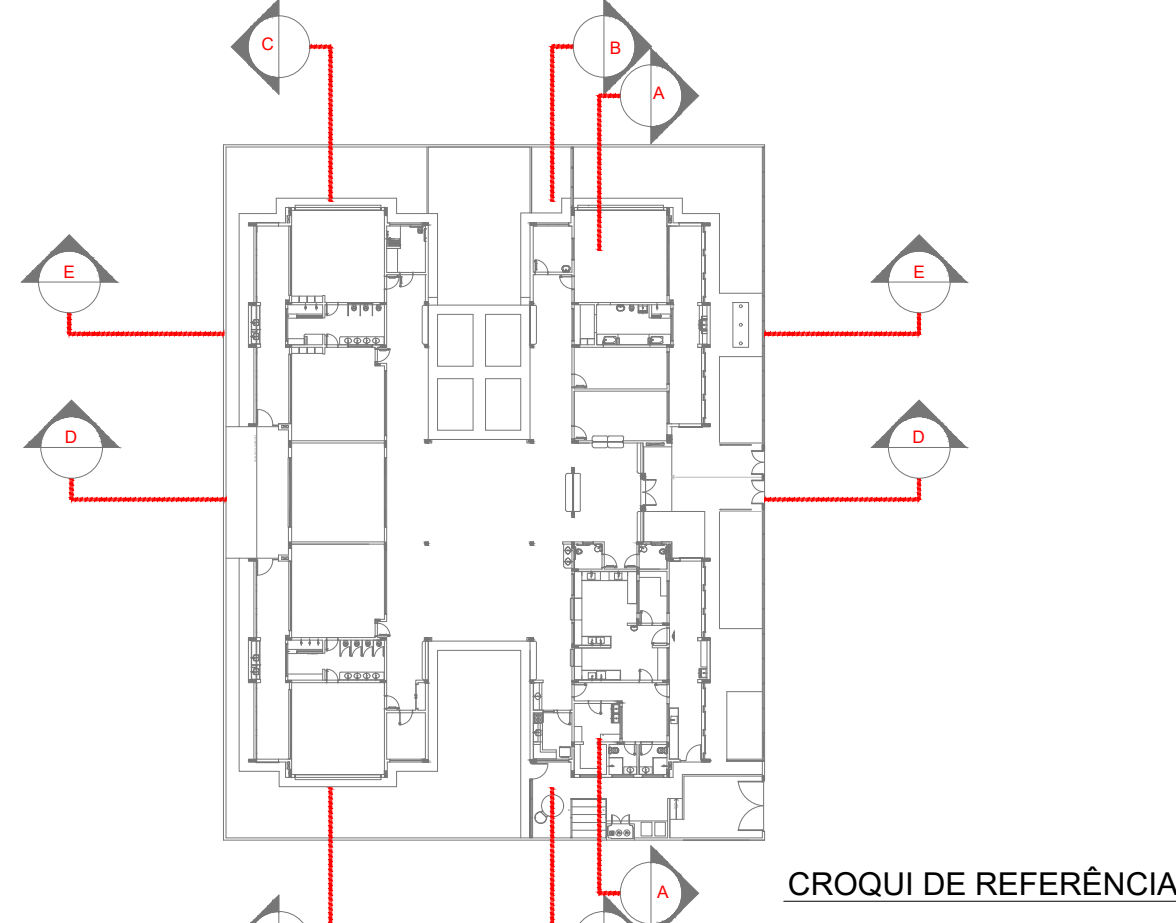

**CONTROLE DE REVISÕES**

Nº	DATA	DESCRIÇÃO
02	JANEIRO/ 2017	Atendimento à NBR 9050/ 2015; Alteração: quadro de áreas, sanitários infantis 1 e 2, altura da platibanda, mobiliário e equipamento, altura da cerâmica nos sanitários, cor dos portões dos sanitários e altura da porta PA4; Acrescimo das duchas higiênicas e escaninhos pré-escolares. Retirada da chapa de aço galvanizada da platibanda.
01	AGOSTO/ 2016	Alteração paredes - shaft para tubulação hidráulica e detalhamento; alteração da altura da platibanda.

**PROJETO DE ARQUITETURA** FOLHA: 05/35

**OBRA:** CONSTRUÇÃO DE CRECHE PROINFÂNCIA - PROJETO TIPO 2 PADRÃO FNDE

**ASSUNTO:** CORTES AA, BB e CC

**LOCAL:** AVENIDA BOM JESUS - DISTRITO DO PORTO

**BAIRRO:** DISTRITO DO PORTO

**CIDADE:** CAPELA DO ALTO - S.P.

**PROPRIETÁRIO:** PREFEITURA MUNICIPAL DE CAPELA DO ALTO.

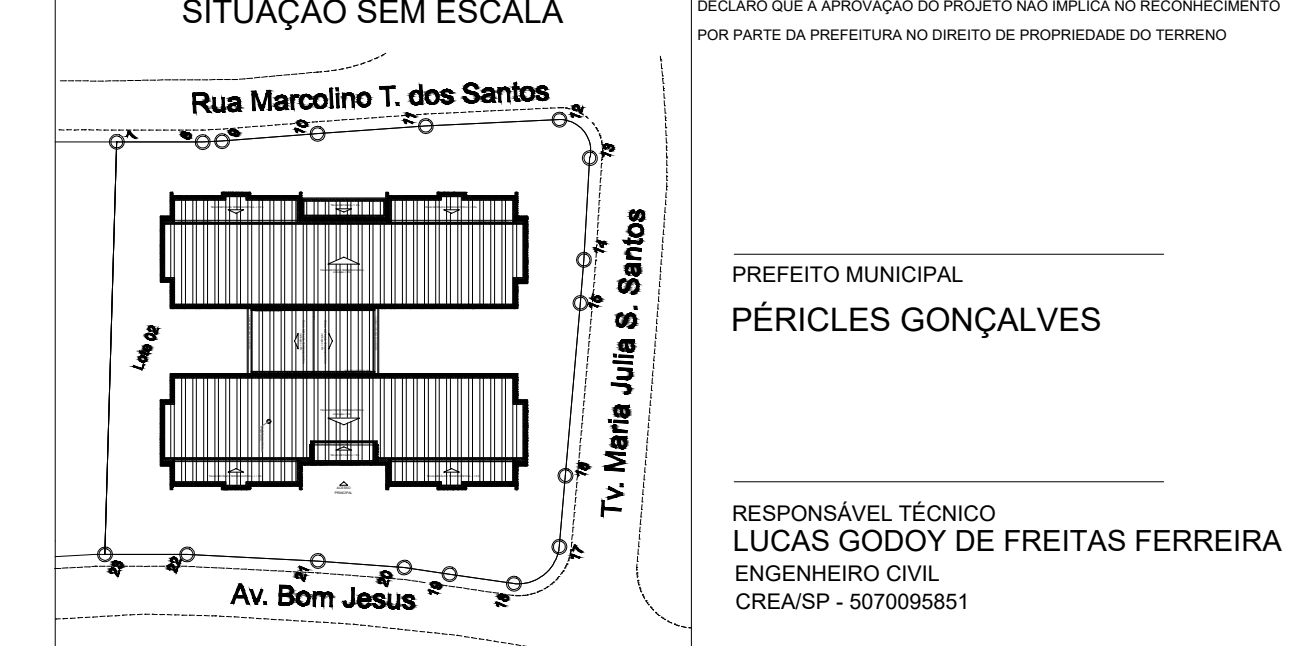



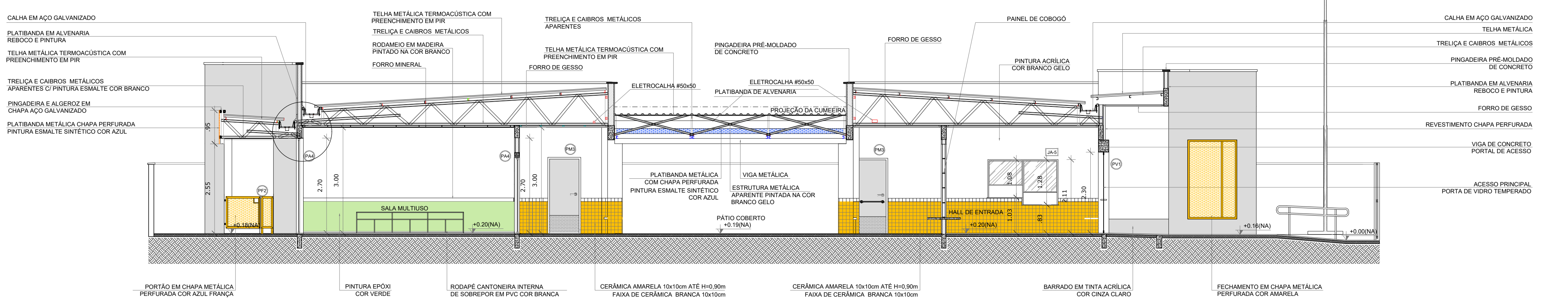

**1 CORTE DD**  
ESCALA 1/75

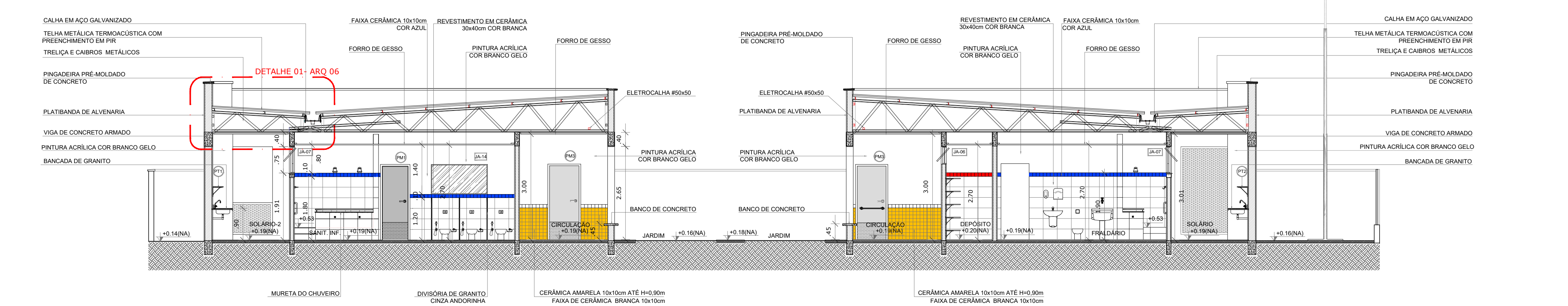

**2 CORTE EE**  
ESCALA 1/75

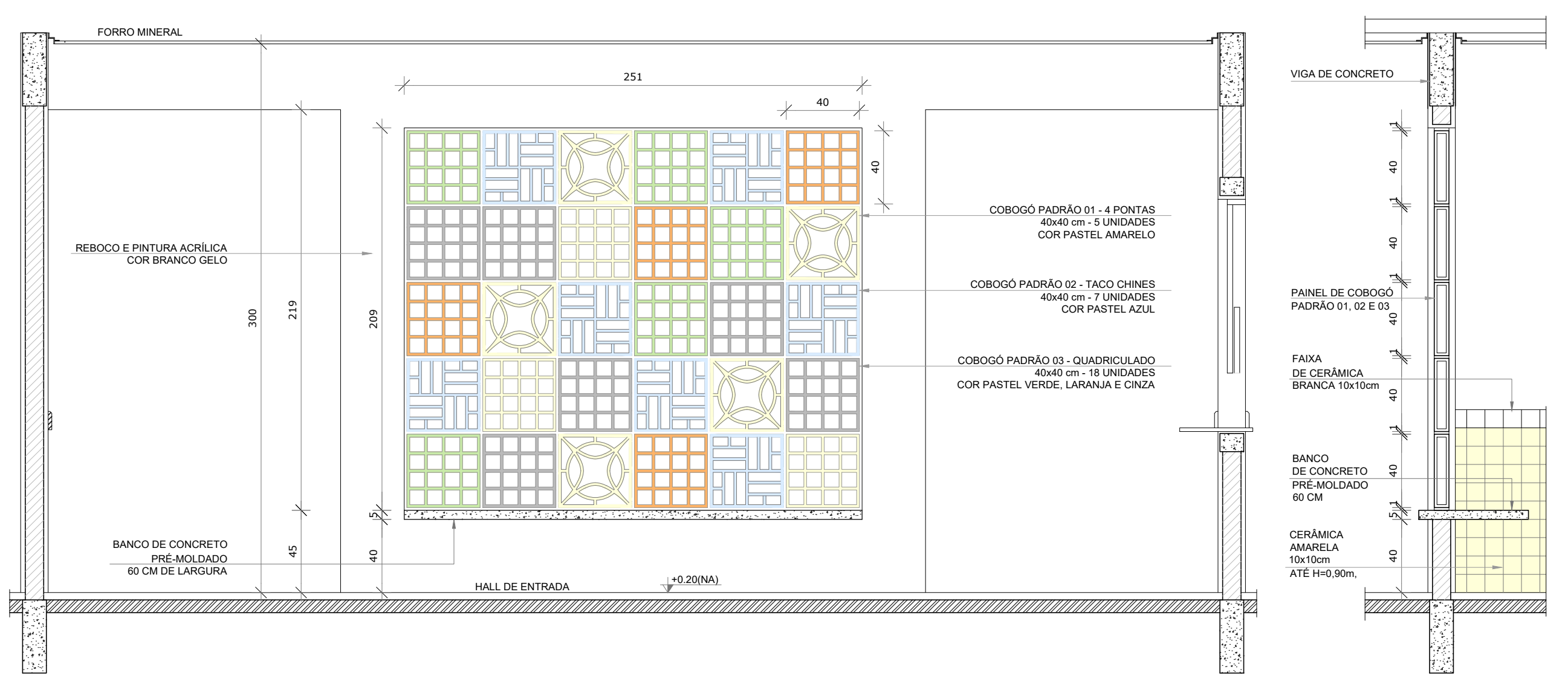

**3 AMPLIAÇÃO PAINEL DO COBOGÓ**  
ESCALA 1/25

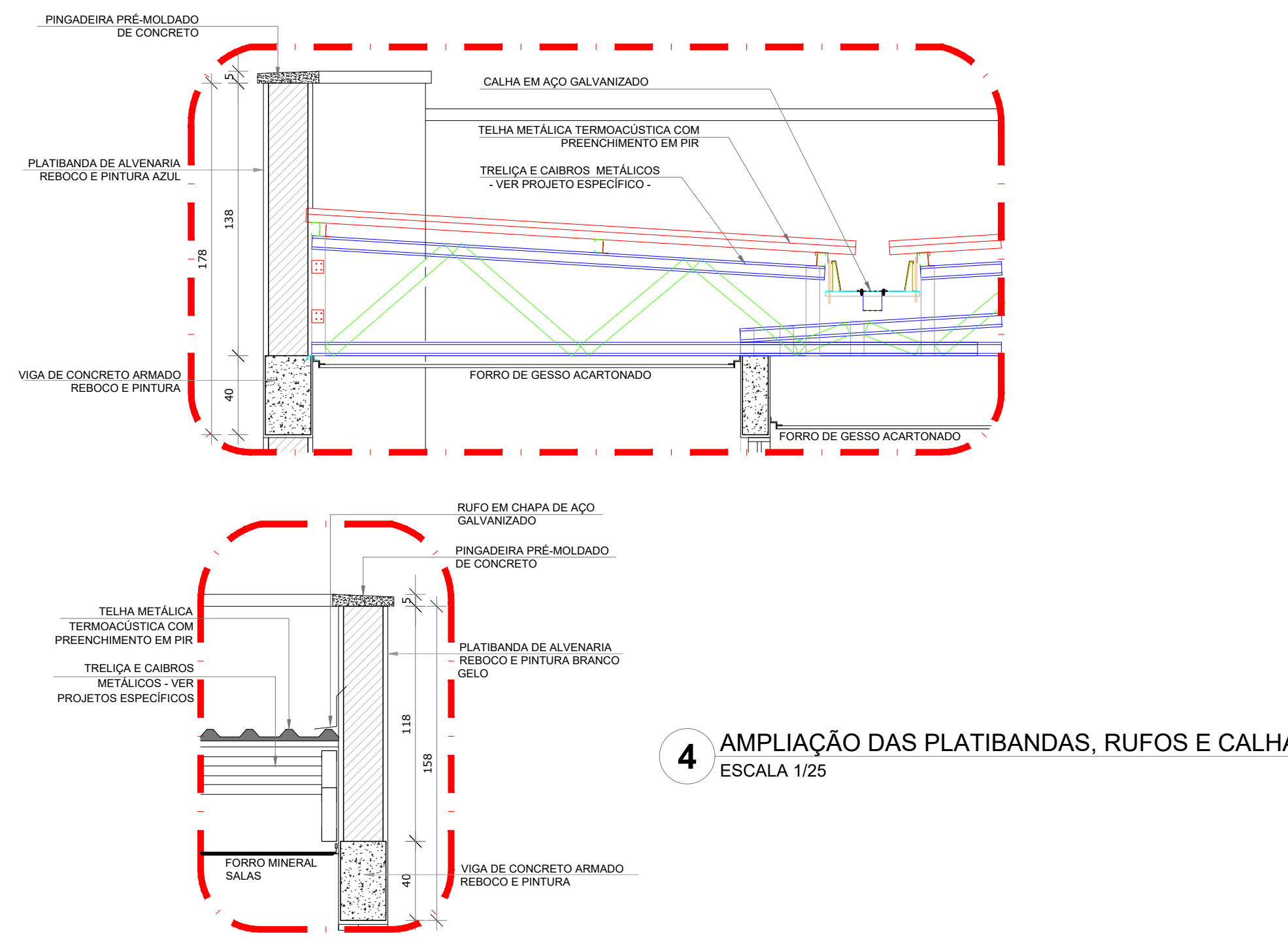

**4 AMPLIAÇÃO DAS PLATIBANDAS, RUFOS E CALHA**  
ESCALA 1/25

**NOTAS**

- MEDIDAS E NÍVEIS EM METROS.
- VERIFICAR POSIÇÃO EXATA DOS PILARES NO PROJETO ESTRUTURAL.
- VERIFICAR DETALHES CONSTRUTIVOS PERTINENTES NAS PRANCHAS DE DETALHAMENTO.
- EM CASO DE CONFLITO DE INFORMAÇÕES ENTRE O PROJETO GRÁFICO E O MEMORIAL DESCRITIVO, PREVALECE A INFORMAÇÃO CONTIDA NOS DESENHOS.
- ALTERAÇÕES NESTE PROJETO SOMENTE COM AUTORIZAÇÃO EXPRESSA DO FNDE

**REFERÊNCIAS:**

- PLANILHA DE QUANTITATIVOS-
- MEMORIAL DESCRITIVO E ESPECIFICAÇÕES TÉCNICAS

**LEGENDA:**

	INDICAÇÃO NÍVEIS PLANTA E CORTE		INDICAÇÃO DE VISTAS
	INDICAÇÃO DE CORTES		ESPECIFICAÇÕES DE MATERIAIS
	INDICAÇÃO DE FACHADAS		INDICAÇÃO DE EIXOS
	INDICAÇÃO DE PORTAS E JANELAS		INDICAÇÃO DE ELEMENTOS (BANCADAS, PRATELEIRAS E ETC.)

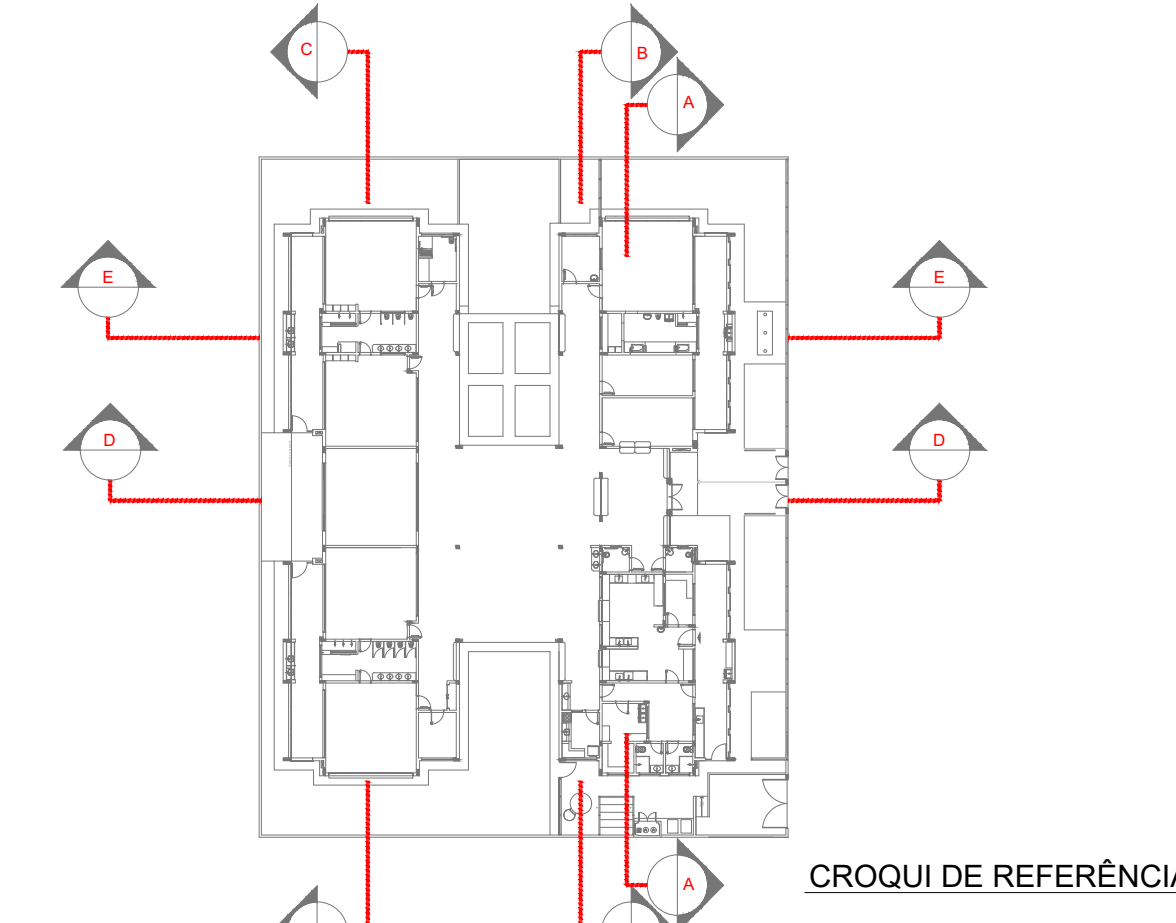

CROQUI DE REFERÊNCIA

Atendimento à NBR 9050/ 2015;  
Alteração: quadro de áreas, sanitários infantis 1 e 2, altura da platibanda, mobiliário e equipamento, altura da cerâmica nos sanitários, cor dos pontões dos solários e altura da porta PA4;  
Acréscimo das duchas higiênicas e escaninhos pré-escola. Retirada da chapa de aço abaixo da platibanda.

02	JANEIRO/ 2017	Alteração paredes - shaft para tubulação hidráulica e detalhamento; alteração da altura da platibanda.
01	AGOSTO/ 2016	Alteração paredes - shaft para tubulação hidráulica e detalhamento; alteração da altura da platibanda.
Nº	DATA	DESCRIÇÃO

CONTROLE DE REVISÕES

PROJETO DE ARQUITETURA	FOLHA: 06/35
OBRA:	CONSTRUÇÃO DE CRECHE PROINFÂNCIA - PROJETO TIPO 2 PADRÃO FNDE
ASSUNTO:	CORTES DD, EE e Ampliações.
LOCAL:	AVENIDA BOM JESUS - DISTRITO DO PORTO
BAIRRO:	DISTRITO DO PORTO
CIDADE:	CAPELA DO ALTO - S.P.
PROPRIETÁRIO:	PREFEITURA MUNICIPAL DE CAPELA DO ALTO.
<p>SITUAÇÃO SEM ESCALA</p>	
<p>DECLARO QUE A APROVAÇÃO DO PROJETO NÃO IMPLICA NO RECONHECIMENTO POR PARTE DA PREFEITURA NO DIREITO DE PROPRIEDADE DO TERRENO</p> <p>PREFEITO MUNICIPAL PÉRICLES GONÇALVES</p> <p>RESPONSÁVEL TÉCNICO LUCAS GODOY DE FREITAS FERREIRA ENGENHEIRO CIVIL CREA/SP - 507095851</p>	

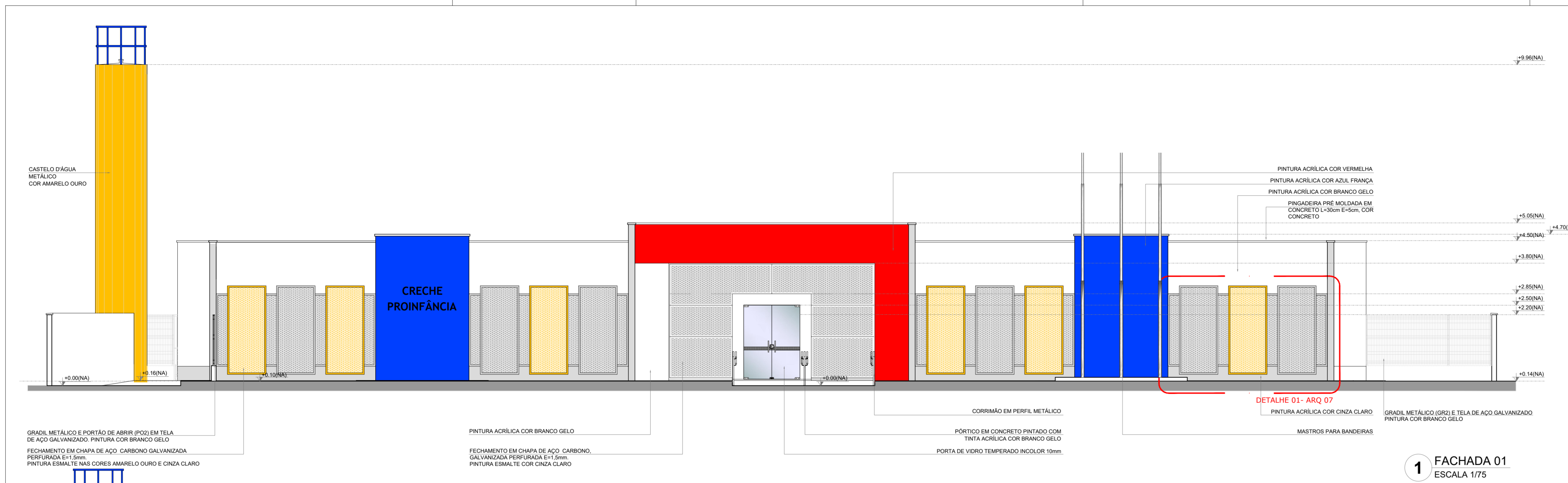

1 FACHADA 01  
ESCALA 1/75

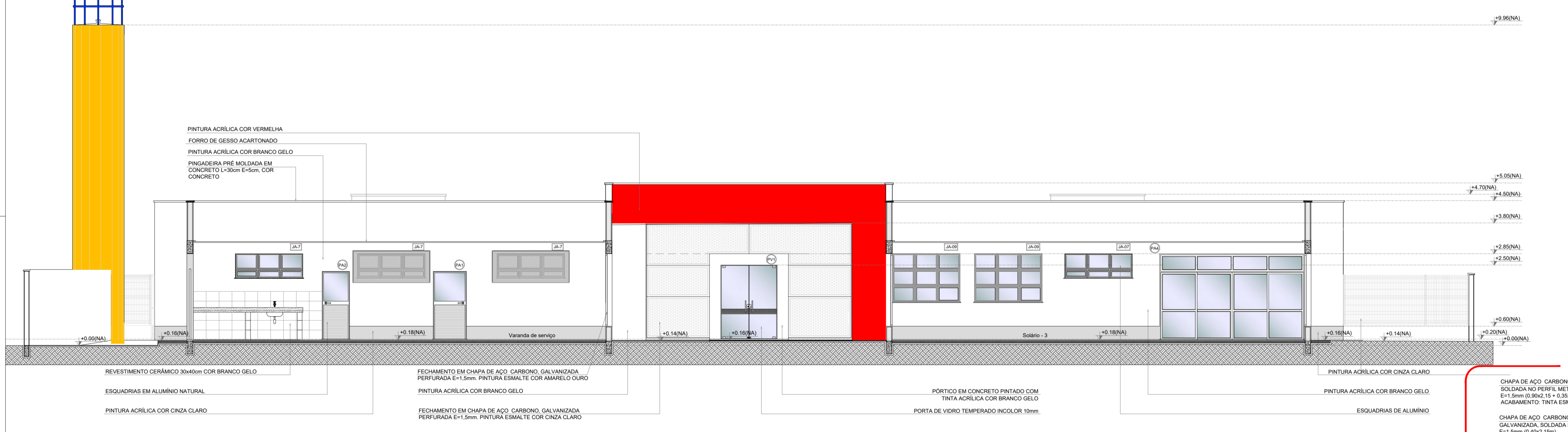

2 FACHADA 01-SEM FECHAMENTO EM CHAPA METÁLICA  
ESCALA 1/75

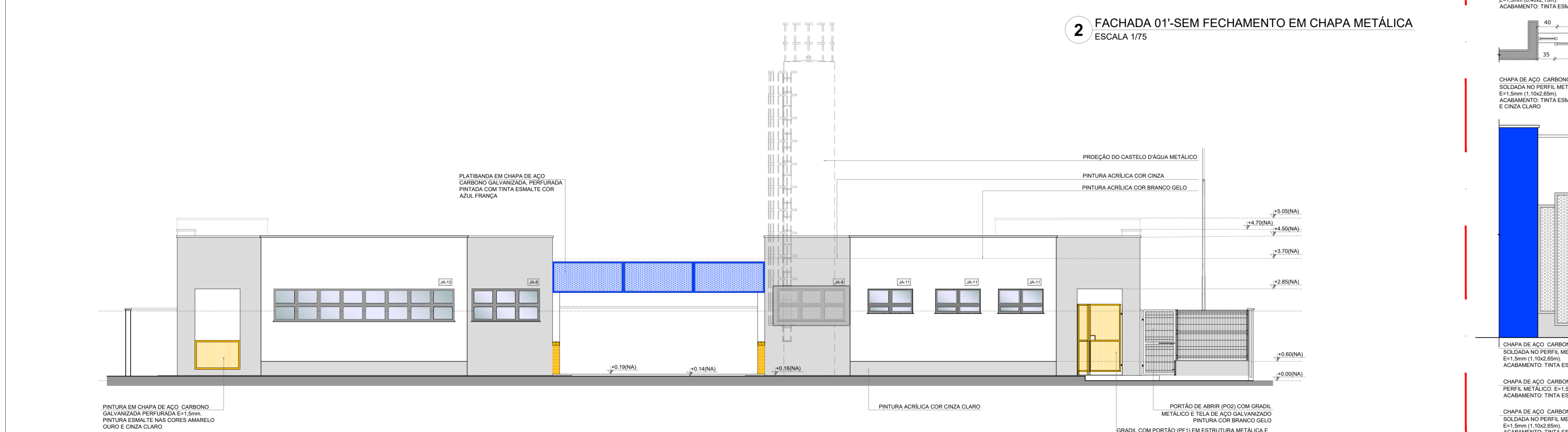

3 FACHADA 02  
ESCALA 1/75

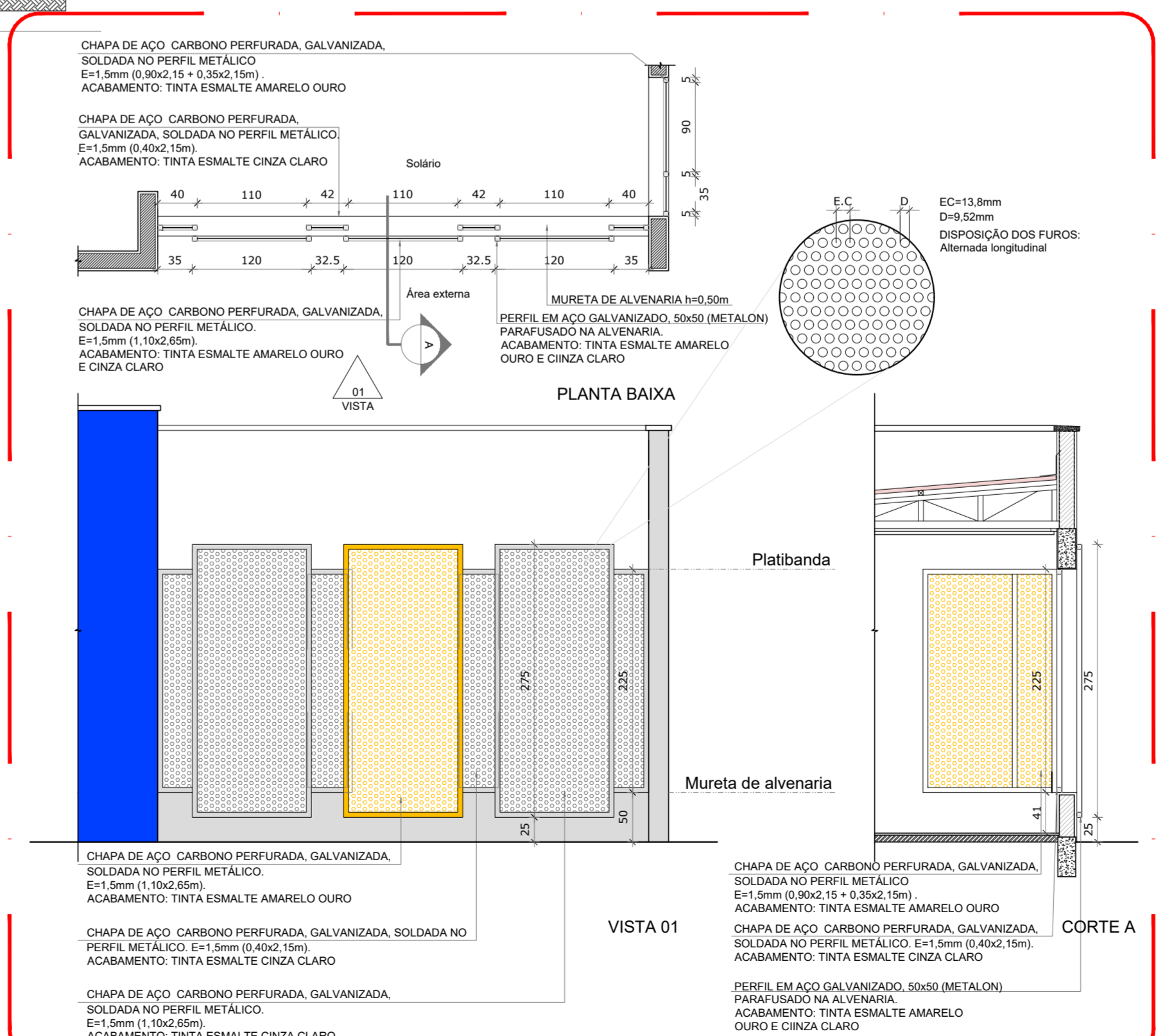

4 DETALHE 01 - FECHAMENTO METÁLICO VARANDAS  
ESCALA 1/50

NOTAS  
- MEDIDAS E NÍVEIS EM METROS;  
- VERIFICAR POSIÇÃO EXATA DOS PILARES NO PROJETO ESTRUTURAL;  
- VERIFICAR DETALHES CONSTRUTIVOS PERTINENTES NAS FRANJAS DE DETALHAMENTO;  
- EM CASO DE CONFLITO DE INFORMAÇÕES ENTRE O PROJETO GRÁFICO E O MEMORIAL DESCRITIVO, PREVALECE A INFORMAÇÃO CONTIDA NOS DESENHOS;  
- ALTERAÇÕES NESTE PROJETO SOMENTE COM AUTORIZAÇÃO EXPRESSA DO FNDE

REFERÊNCIAS:  
- PLANILHA DE QUANTITATIVOS;  
- MEMORIAL DESCRITIVO E ESPECIFICAÇÕES TÉCNICAS

LEGENDA:

	INDICAÇÃO NÍVEIS PLANTA E CORTE		INDICAÇÃO DE VISTAS
	INDICAÇÃO DE CORTE		ESPECIFICAÇÕES DE MATERIAIS
	INDICAÇÃO DE FACHADAS		INDICAÇÃO DE EIXOS
	INDICAÇÃO DE PORTAS E JANELAS		INDICAÇÃO DE ELEMENTOS (BANCADAS, PRATELEIRAS E ETC.)

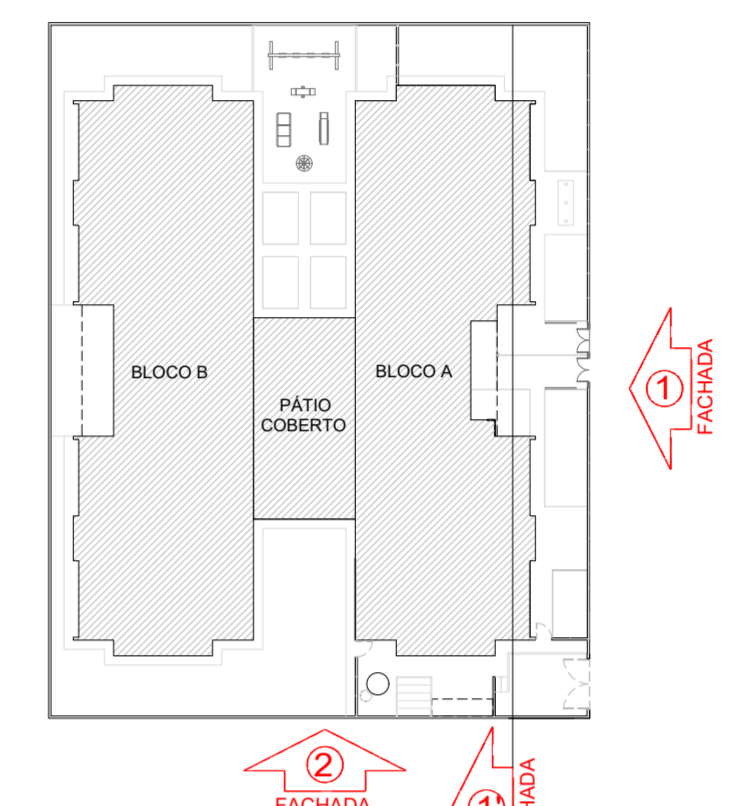

CROQUI DE REFERÊNCIA

Atendimento à NBR 9050/2015.

02	JANEIRO/2017	Alteração: quadro de áreas, sanitários infantis 1 e 2, altura da platibanda, mobiliário e equipamento, altura de referência nos sanitários, cor dos portões dos sanitários e altura da porta PAU. Acabamento das divisões higiênicas e sanitários pré-escola. Retirada da chapa de aço galvanizado da platibanda.
01	AGOSTO/2016	Alteração paredes - shali para tubulação hidráulica e detalhamento alteração da altura da platibanda.
Nº	DATA	DESCRIÇÃO
CONTROLE DE REVISÕES		

PROJETO DE ARQUITETURA		FOLHA: 07/35
<p>OBRA: CONSTRUÇÃO DE CRECHE PROINFÂNCIA - PROJETO TIPO 2 PADRÃO FNDE</p> <p>ASSUNTO: FACHADAS 01 E 02</p>		
<p>LOCAL: AVENIDA BOM JESUS - DISTRITO DO PORTO</p> <p>BAIRRO: DISTRITO DO PORTO</p> <p>CIDADE: CAPELA DO ALTO - S.P.</p> <p>PROPRIETÁRIO: PREFEITURA MUNICIPAL DE CAPELA DO ALTO.</p>		
SITUAÇÃO SEM ESCALA		DECLARO QUE A APROVAÇÃO DO PROJETO NÃO IMPLICA NO RECONHECIMENTO POR PARTE DA PREFEITURA DO DIREITO DE PROPRIEDADE DO TERRENO
		<p>PREFEITO MUNICIPAL PÉRICLES GONÇALVES</p> <p>RESPONSÁVEL TÉCNICO LUCAS GODOY DE FREITAS FERREIRA ENGENHEIRO CIVIL CREA/SP - 507006681</p>

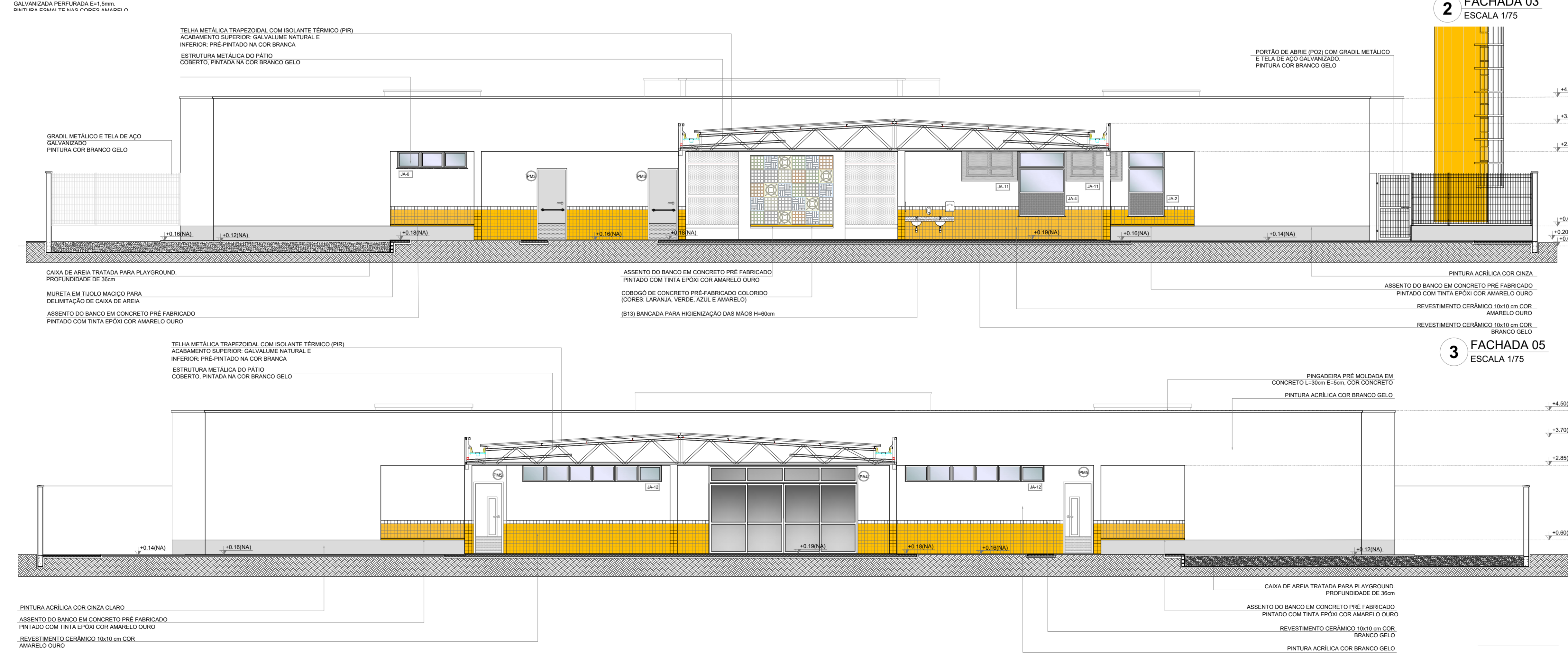
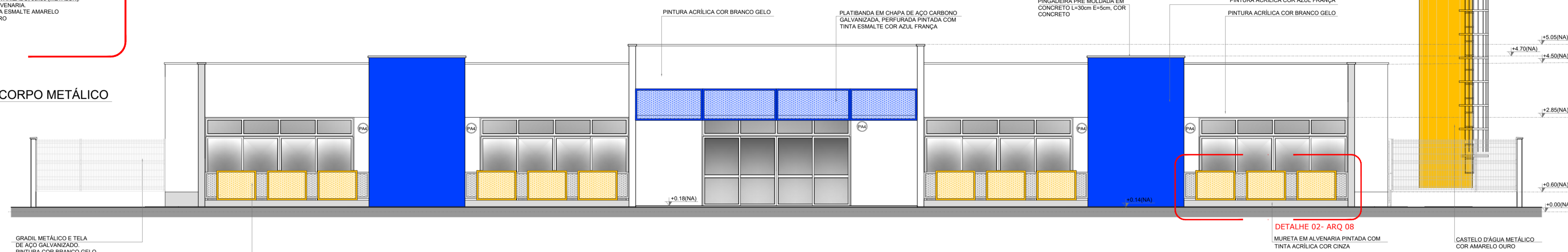
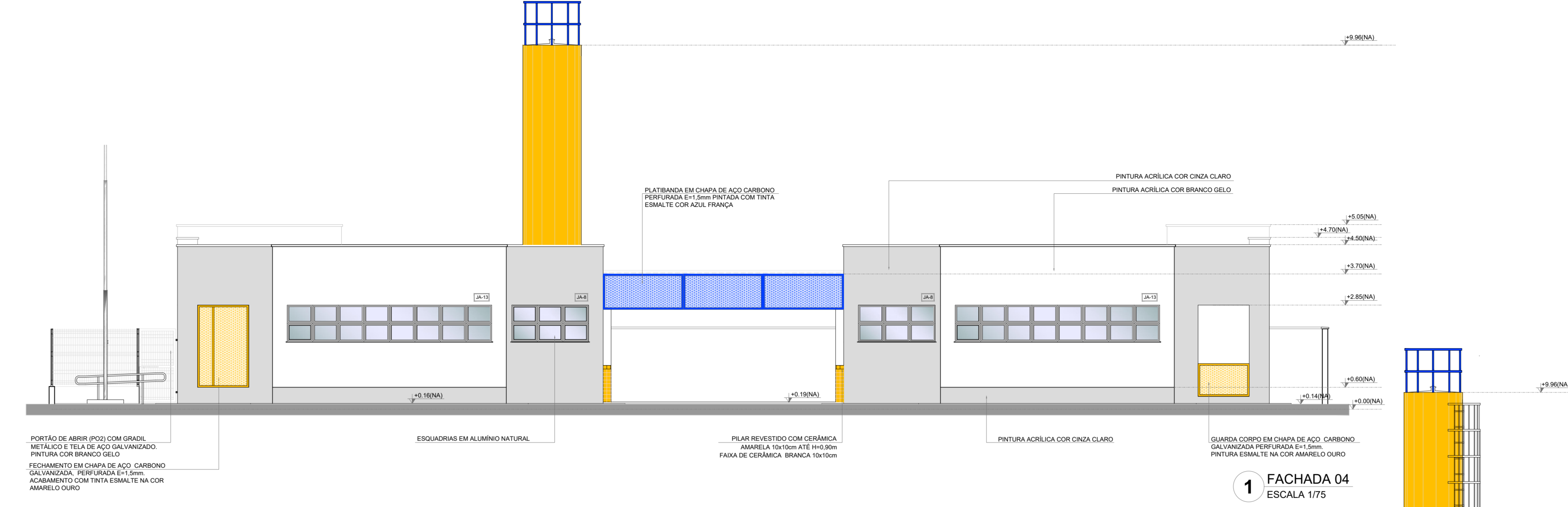
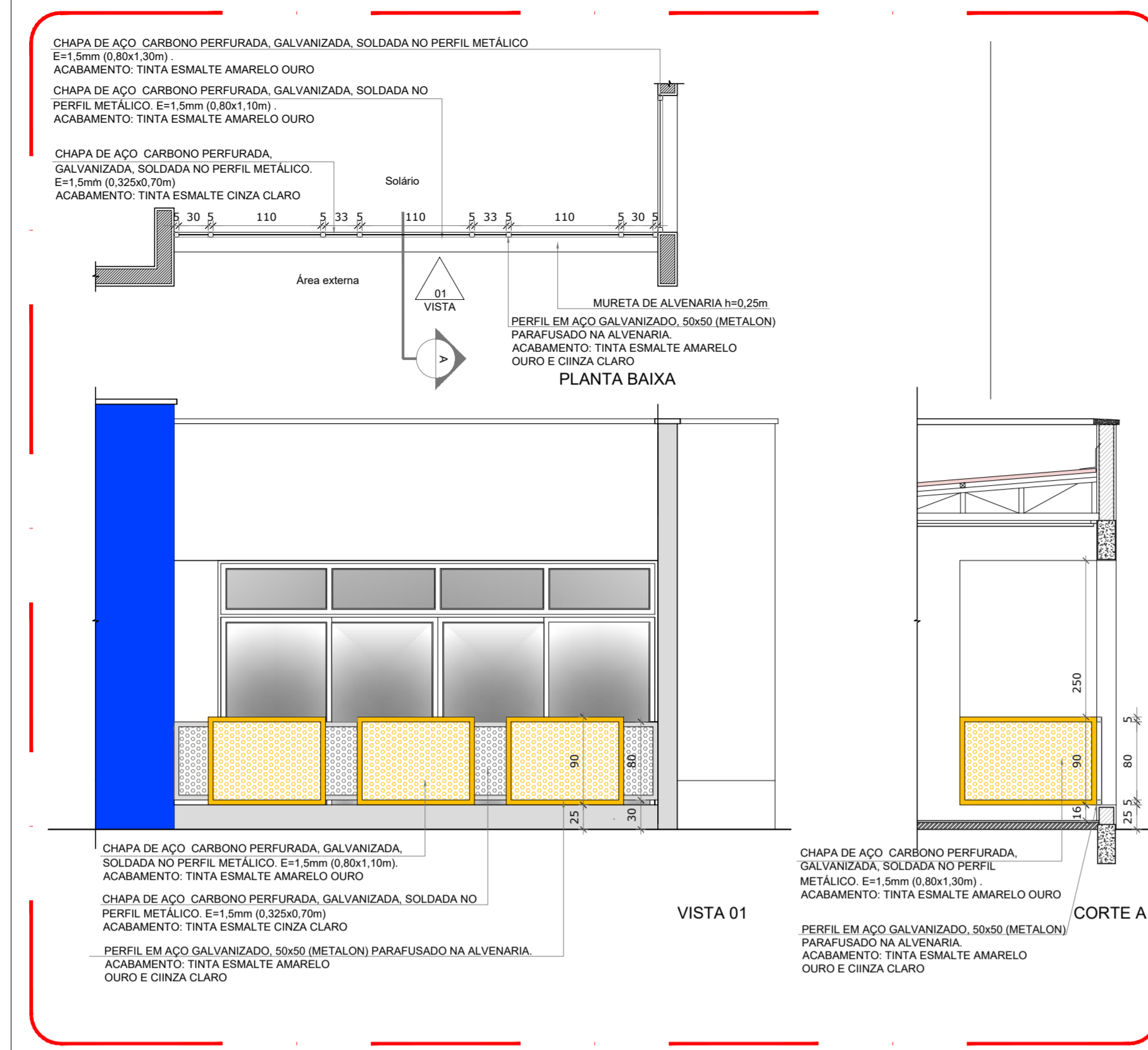

**NOTAS**

- MEDIDAS E NÍVEIS EM METROS.
- VERIFICAR POSIÇÃO EXATA DOS PLARES NO PROJETO ESTRUTURAL.
- VERIFICAR DETALHES CONSTRUTIVOS PERTINENTES NAS FRANCHAS DE DETALHAMENTO.
- EM CASO DE CONFLITO DE INFORMAÇÕES ENTRE O PROJETO GRÁFICO E O MEMORIAL DESCRITIVO, PREVALECE A INFORMAÇÃO CONTIDA NOS DESENHOS.
- ALTERAÇÕES NESTE PROJETO SOMENTE COM AUTORIZAÇÃO EXPRESSA DO FNDE.

**REFERÊNCIAS:**

- PLANILHAS DE QUANTITATIVOS.
- MEMORIAL DESCRITIVO E ESPECIFICAÇÕES TÉCNICAS.

**LEGENDA:**

	INDICAÇÃO NÍVEIS PLANTA E CORTE		INDICAÇÃO DE VISTAS
	INDICAÇÃO DE CORTES		ESPECIFICAÇÃO DE MATERIAIS
	INDICAÇÃO DE FACHADAS		INDICAÇÃO DE EIXOS
	INDICAÇÃO DE PORTAS E JANELAS		INDICAÇÃO DE ELEMENTOS (BANCADAS, PRATELEIRAS E ETC)

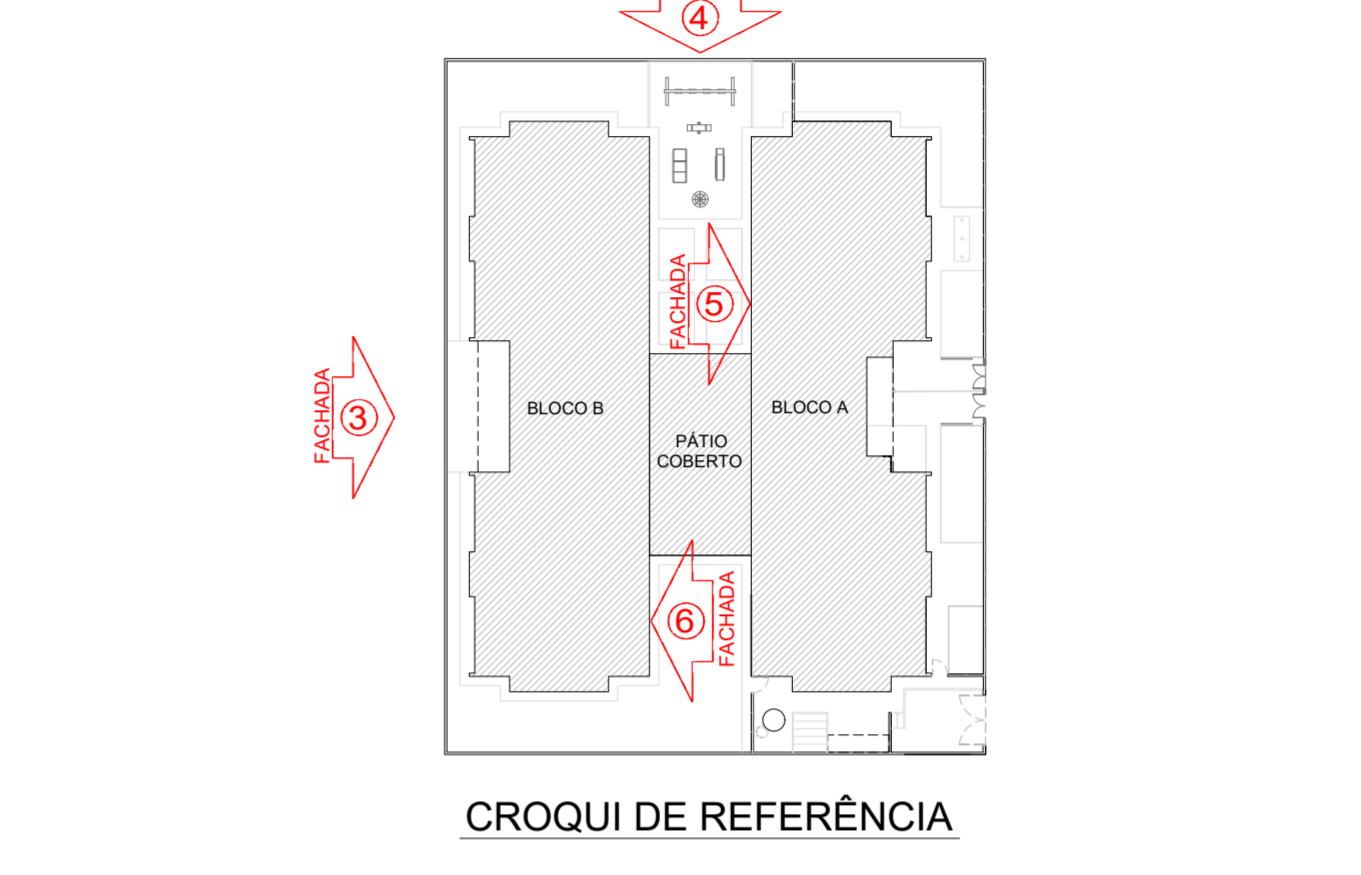

Atendimento à NBR 9050/2015.

02 - JANEIRO/2017 - Alteração: quadro de áreas, sanitários infantis 1 e 2, altura da platibanda, mobiliário e equipamento, altura da cerâmica nos sanitários, cor dos portões dos solários e altura da porta PA4, Acesso aos sanitários e escotofones pré-escala. Pintada de chapa de aço abaixo da platibanda.

01 - AGOSTO/2016 - Alteração paredes - shaft para tubulação hidráulica e detalhamento; alteração da altura da platibanda.

Nº DATA DESCRIÇÃO

CONTROLE DE REVISÕES

**PROJETO DE ARQUITETURA**      **FOLHA:** 08/35

**OBRA:** CONSTRUÇÃO DE CRECHE PROINFÂNCIA - PROJETO TIPO 2 PADRÃO FNDE

**ASSUNTO:** FACHADAS 03, 04, 05, 06 E DETALHE

**LOCAL:** AVENIDA BOM JESUS - DISTRITO DO PORTO

**BAIRRO:** DISTRITO DO PORTO

**CIDADE:** CAPELA DO ALTO - S.P.

**PROPRIETÁRIO:** PREFEITURA MUNICIPAL DE CAPELA DO ALTO.

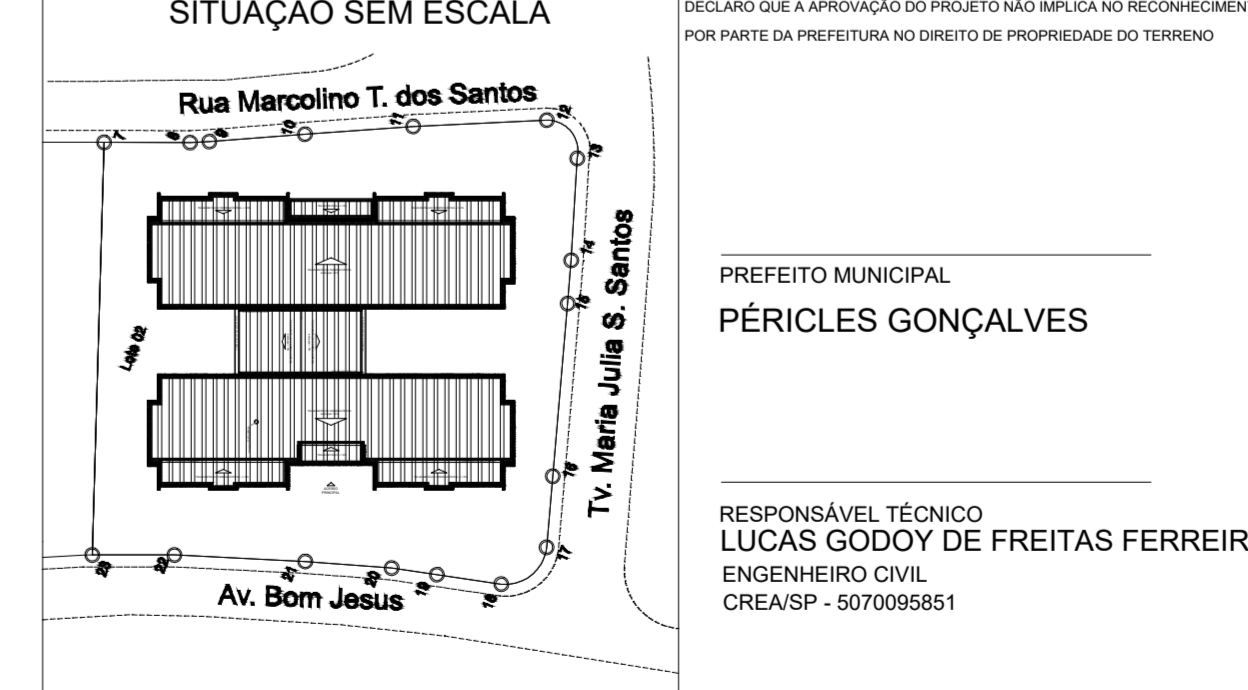

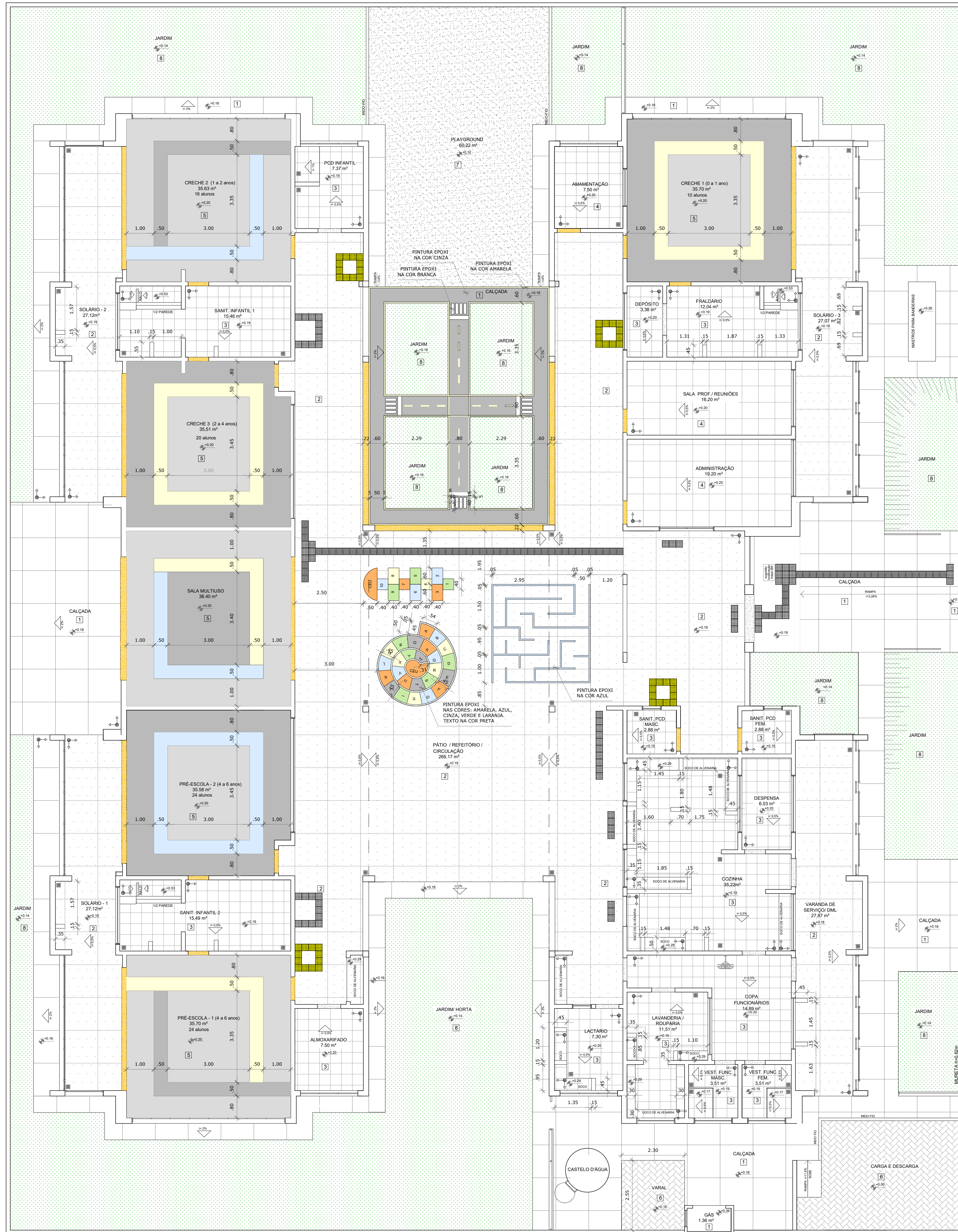

**NOTAS**

- MEDIDAS E NÍVEIS EM METROS;
- VERIFICAR POSIÇÃO EXATA DOS PILARES NO PROJETO ESTRUTURAL;
- VERIFICAR DETALHES CONSTRUTIVOS PERTINENTES NAS FRANÇAS;
- EM CASO DE CONFLITO DE INFORMAÇÕES ENTRE O PROJETO GRÁFICO E O MEMORIAL DESCRITIVO, PREVALECE A INFORMAÇÃO CONTIDA NOS DESENHOS;
- ALTERAÇÕES NESTE PROJETO SOMENTE COM AUTORIZAÇÃO EXPRESSA DO FNDE

**REFERÊNCIAS:**

- PLANILHA DE QUANTITATIVOS;
- MEMORIAL DESCRITIVO E ESPECIFICAÇÕES TÉCNICAS

**LEGENDA:**

	INDICAÇÃO NÍVEIS PLANTA E CORTE		INDICAÇÃO DE VISTAS
	INDICAÇÃO DE CORTES		ESPECIFICAÇÕES DE MATERIAIS
	INDICAÇÃO DE FACHADAS		INDICAÇÃO DE EIXOS
	INDICAÇÃO DE PORTAS E JANELAS		INDICAÇÃO DE ELEMENTOS (BANCADAS, PRATELEIRAS E ETC.)

**LEGENDA SIMBOLÓGICA**

	INDICAÇÃO DA INCLINAÇÃO DO PISO
	INDICAÇÃO DE NÍVEL DE ASSENTAMENTO
	RAIO (VER PROJETO HIDRÁULICO)

**QUANTIDADE PISO VINÍLICO - POR COR**

TIPO	ÁREA	
5	PISO VINÍLICO EM MANTA E-2mm (piso claro)	106,16 m²
6	PISO VINÍLICO EM MANTA E-2mm (piso escuro)	72,34 m²
7	PISO VINÍLICO EM MANTA E-2mm (piso azul)	15,33 m²
8	PISO VINÍLICO EM MANTA E-2mm (piso amarelo)	22,68 m²

**LEGENDA ESPECIFICAÇÃO DE PISOS - PAVIMENTO TERREO**

INTERNOS		EXTERNOS		
TIPO	ÁREA	TIPO	ÁREA	
1	PASEIO DE CONCRETO DESEMPENADO COM LANTAS PLÁSTICAS A CADA 1,20m	7	ÁREA	27,00 m²
2	PISO CIMENTADO DESEMPENADO COM ACABAMENTO LISO E JUNTAS PLÁSTICAS A CADA 1,20m	8	GRAMA JARDIM	344,81 m²
3	CERÂMICA 40x40 cm, PEI 5, COR BRANCO GELO, ANTIDESMARRANTE	9	PISO PODOFÁTIL EM PLACAS PRE-MOLDADAS "ORISOMIAL" - 25 x 25 cm - COR VERMELHO	78 m² ou 4,88 m²
4	CERÂMICA 40x40 cm, PEI 5, COR BRANCO GELO, ANTIDESMARRANTE	10	PISO PODOFÁTIL EM PLACAS PRE-MOLDADAS "ALERTA" - 25 x 25 cm - COR VERMELHO	72 m² ou 4,50 m²
5	PISO VINÍLICO EM MANTA E-2mm (cores: azul, amarelo, cinza clara e cinza escura)	11	PISO PODOFÁTIL EM PLACAS PRE-MOLDADAS "ALERTA" - 25 x 25 cm - COR AMARELA	48 m² ou 3,00 m²
6	BLOCO INTERTRAVADO DE CONCRETO	12	SOLERAS EM GRANITO CINZA ANDORRÁ	55,20 m
		13	SOLERAS INCLINADAS (GRAN. CINZA ANDORRÁ)	

Nº	DATA	DESCRIÇÃO
02	JANEIRO/2017	Atendimento à NBR 9050/2015; Alteração: quadro de áreas, sanitários infantis 1 e 2, altura da platibanda, mobiliário e equipamento, altura da cerâmica nos sanitários, cor dos perfis dos solários e altura da porta PAA; Acréscimo das duchas higiênicas e escaninhos pré-escola. Retirada da chapa de aço abaixo da platibanda.
01	AGOSTO/2016	Alteração paredes - shaft para tubulação hidráulica e detalhamento; alteração da altura da platibanda.

CONTROLE DE REVISÕES

**PROJETO DE ARQUITETURA** FOLHA: 09/35

**OBRA:** CONSTRUÇÃO DE CRECHE PROINFÂNCIA - PROJETO TIPO 2 PADRÃO FNDE

**ASSUNTO:** PÁGINAÇÃO DE PISO

**LOCAL:** AVENIDA BOM JESUS - DISTRITO DO PORTO

**BAIRRO:** DISTRITO DO PORTO

**CIDADE:** CAPELA DO ALTO - S.P.

**PROPRIETÁRIO:** PREFEITURA MUNICIPAL DE CAPELA DO ALTO.

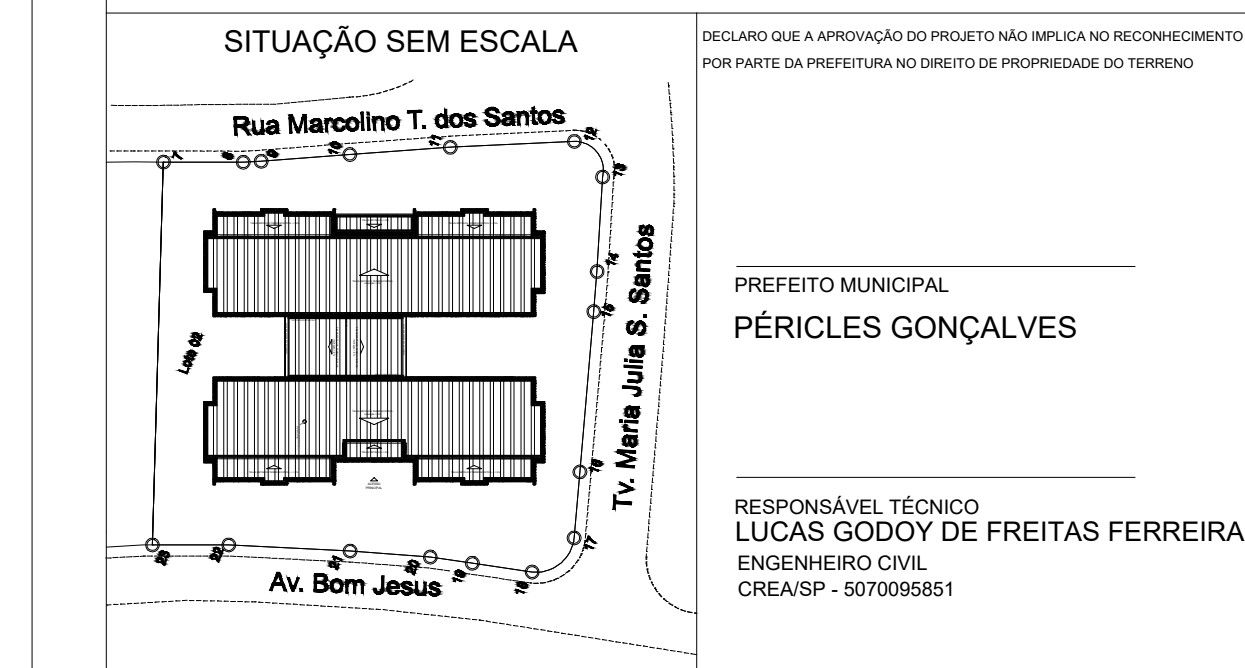

**1** PLANTA BAIXA  
ESCALA 1/75

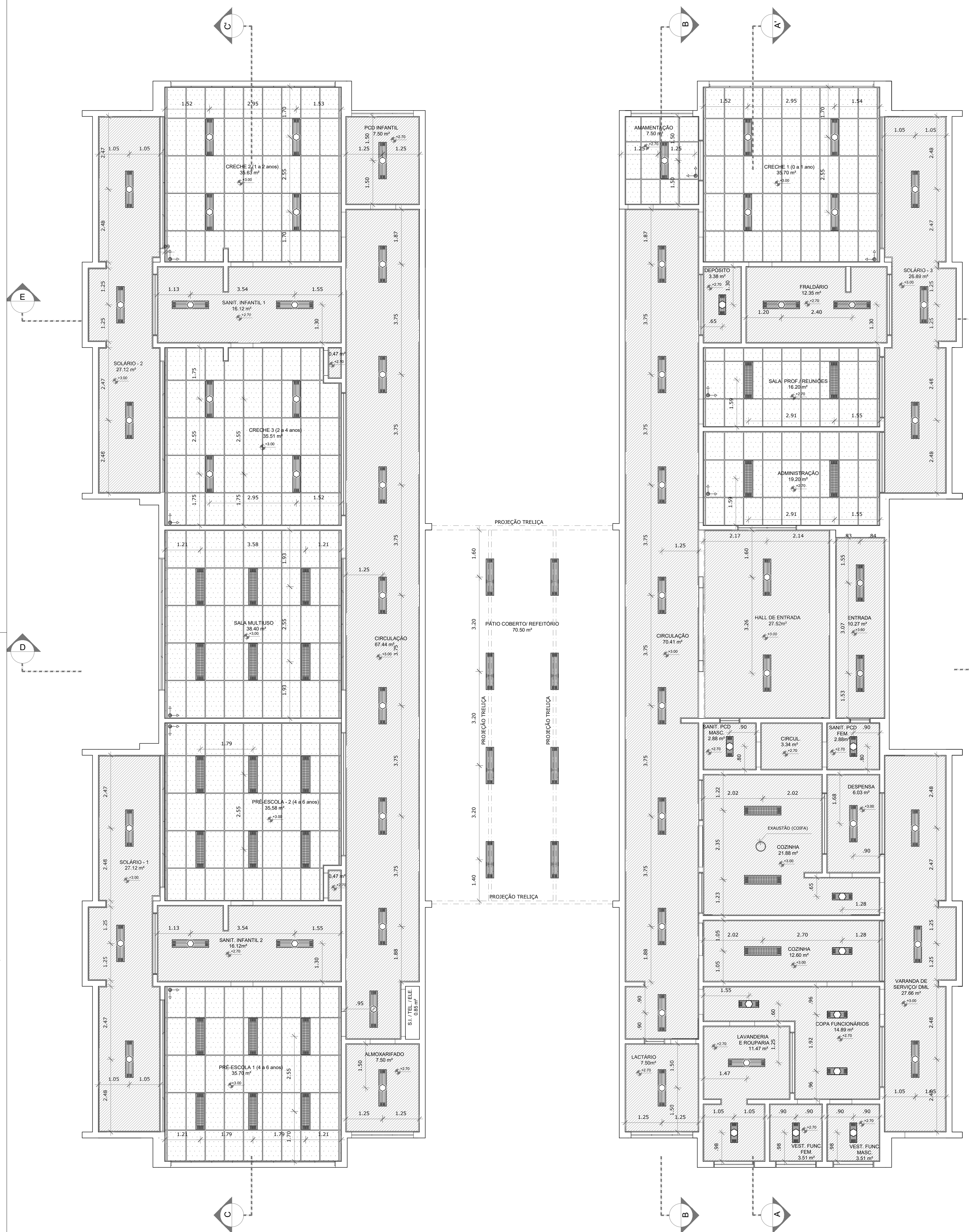

**1** PLANTA BAIXA  
ESCALA 1/75

**2** DETALHE 1: NEGATIVO  
ESCALA 1/5

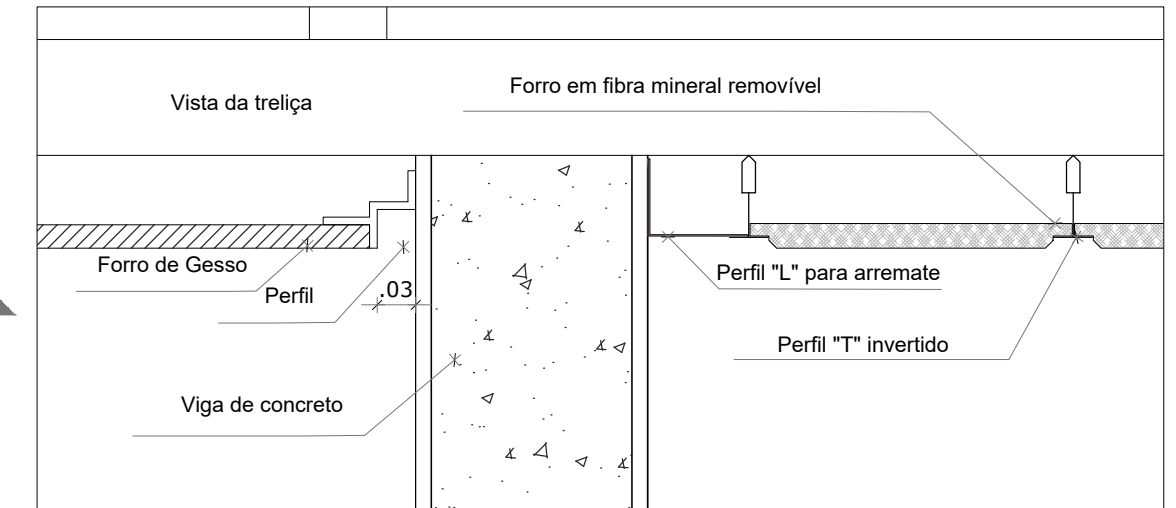

**NOTAS**

- MEDIDAS E NÍVEIS EM METROS.
- VERIFICAR POSIÇÃO EXATA DOS PILARES NO PROJETO ESTRUTURAL.
- VERIFICAR DETALHES CONSTRUTIVOS PERTINENTES NAS PRANCHAS DE DETALHAMENTO.
- EM CASO DE CONFLITO DE INFORMAÇÕES ENTRE O PROJETO GRÁFICO E O MEMORIAL DESCRITIVO, PREVALECE A INFORMAÇÃO CONTIDA NOS DESENHOS.
- ALTERAÇÕES NESTE PROJETO SOMENTE COM AUTORIZAÇÃO EXPRESSA DO FNDE

**REFERÊNCIAS:**

- PLANILHA DE QUANTITATIVOS-
- MEMORIAL DESCRITIVO E ESPECIFICAÇÕES TÉCNICAS

LEGENDA:		INDICAÇÃO DE VISTAS	
	INDICAÇÃO NÍVEIS PLANTA E CORTE		ESPECIFICAÇÕES DE MATERIAIS
	INDICAÇÃO DE CORTES		INDICAÇÃO DE EIXOS
	INDICAÇÃO DE FACHADAS		INDICAÇÃO DE ELEMENTOS (BANCADAS, PRATELEIRAS E ETC.)
	INDICAÇÃO DE PORTAS E JANELAS		
	INÍCIO PAGINAÇÃO FORRO MINERAL		

LEGENDA DE APARELHOS		
SÍMBOLO	QUANT.	DESCRIÇÃO
	56	LUMINÁRIA DE EMBUTIR COMPLETA EM FORRO DE GESSO OU MODULADO COM PERFIL "T". PARA 2 LÂMPADAS T8 32/38W, COM REFLETOR. REF. 2530 ITAM OU SIMILAR. (dim.: 270x1250mm)
	11	LUMINÁRIA DE EMBUTIR COMPLETA EM FORRO DE GESSO OU MODULADO COM PERFIL "T". PARA 2 LÂMPADAS T8 16/18W, COM REFLETOR. REF. 2530 ITAM OU SIMILAR. (dim.: 270x625mm)
	25	LUMINÁRIA DE EMBUTIR COMPLETA EM FORRO DE GESSO OU MODULADO COM PERFIL "T". PARA 2 LÂMPADAS T8 32/38W, COM REFLETOR E ALETAS. REF. 2001 ITAM OU SIMILAR. (dim.: 312x1250mm)
	08	LUMINÁRIA DE SOBREPOR COMPLETA PARA 2 LÂMPADAS T8 32/38W, COM REFLETOR. REF. 2530 ITAM OU SIMILAR. (dim.: 270x1250mm)

ESPECIFICAÇÃO DE TETO		
SÍMBOLO	DESCRIÇÃO	ÁREA
	FORRO DE GESSO ACARTONADO	442,55 m <sup>2</sup>
	FORRO EM FIBRA MINERAL REMOVÍVEL (1250X625X16mm) APOIADO SOBRE PERFIL METÁLICO "T" INVERTIDO 24mm	259,43 m <sup>2</sup>

Nº	DATA	DESCRIÇÃO
02	JANEIRO/ 2017	Alteração: quadro de áreas, sanitários infantis 1 e 2, altura da platibanda, mobiliário e equipamento, altura da cerâmica nos sanitários, cor dos portões dos solários e altura da porta PA4; Acréscimo das duchas higiênicas e escaninhos pré-escola. Retirada da chapa de aço abaixo da platibanda.
01	AGOSTO/ 2016	Alteração paredes - shaft para tubulação hidráulica e detalhamento; alteração da altura da platibanda.

CONTROLE DE REVISÕES

PROJETO DE ARQUITETURA		FOLHA: 10/35
OBRA:	CONSTRUÇÃO DE CRECHE PROINFÂNCIA - PROJETO TIPO 2 PADRÃO FNDE	
ASSUNTO:	PLANTA DE FORRO	
LOCAL:	AVENIDA BOM JESUS - DISTRITO DO PORTO	
BAIRRO:	DISTRITO DO PORTO	
CIDADE:	CAPELA DO ALTO - S.P.	
PROPRIETÁRIO:	PREFEITURA MUNICIPAL DE CAPELA DO ALTO.	
<p>SITUAÇÃO SEM ESCALA</p>		
<p>DECLARO QUE A APROVAÇÃO DO PROJETO NÃO IMPLICA NO RECONHECIMENTO POR PARTE DA PREFEITURA DO DIREITO DE PROPRIEDADE DO TERRENO</p> <p>PREFEITO MUNICIPAL PÉRICLES GONÇALVES</p> <p>RESPONSÁVEL TÉCNICO LUCAS GODDY DE FREITAS FERREIRA ENGENHEIRO CIVIL CREA/SP - 5070095851</p>		

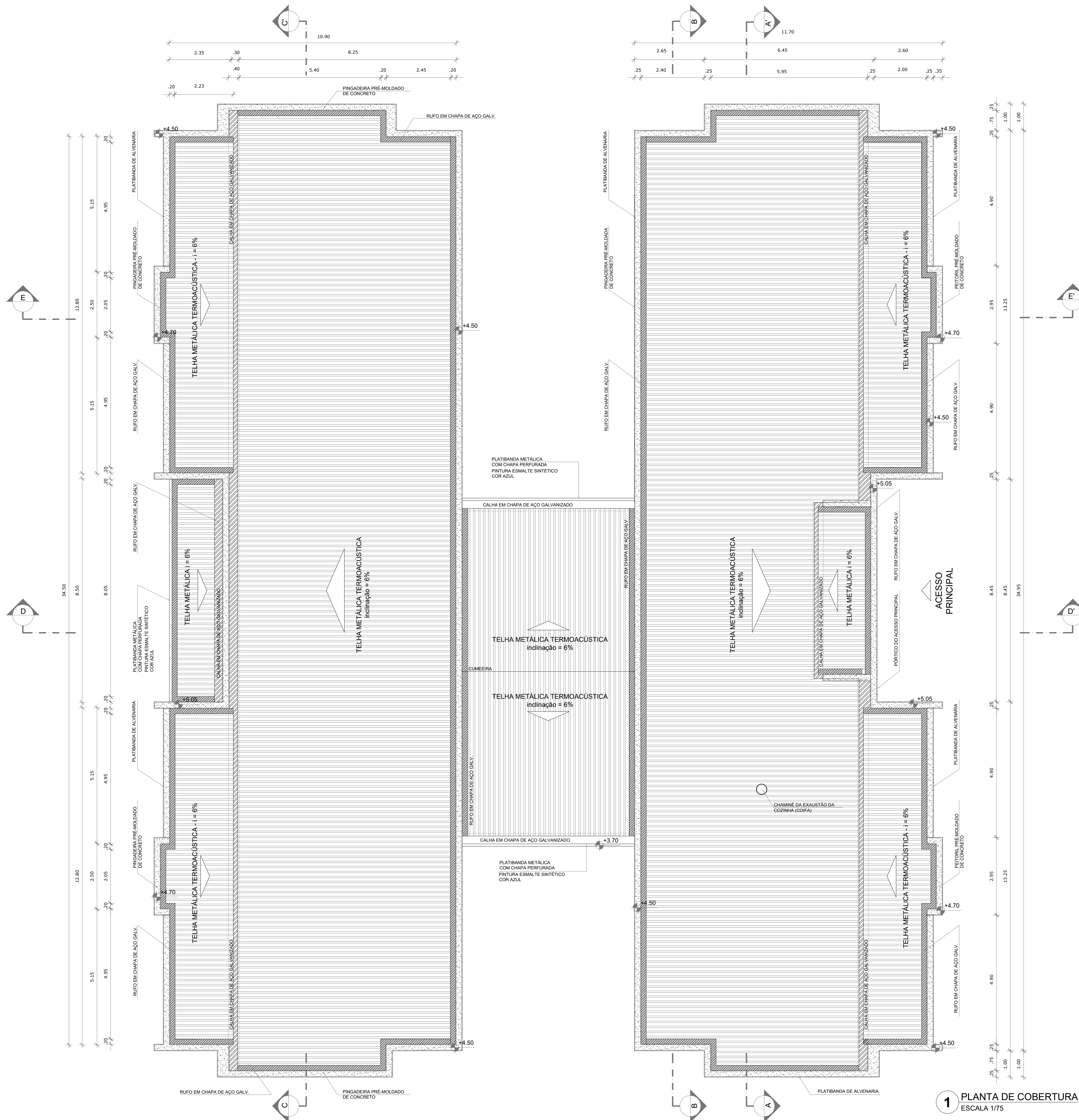

**1** PLANTA DE COBERTURA  
ESCALA 1/75

**NOTAS**

- MEDIDAS E NÍVEIS EM METROS;
- VERIFICAR POSIÇÃO EXATA DOS PILARES NO PROJETO ESTRUTURAL;
- VERIFICAR DETALHES CONSTRUATIVOS PERTINENTES NAS PRANCHAS DE DETALHAMENTO;
- EM CASO DE CONFLITO DE INFORMAÇÕES ENTRE O PROJETO GRÁFICO E O MEMORIAL DESCRITIVO, PREVALECE A INFORMAÇÃO CONTIDA NOS DESENHOS;
- ALTERAÇÕES NESTE PROJETO SOMENTE COM AUTORIZAÇÃO EXPRESSA DO FNDE

**REFERÊNCIAS:**

- PLANILHA DE QUANTITATIVOS;
- MEMORIAL DESCRITIVO E ESPECIFICAÇÕES TÉCNICAS

**LEGENDA:**

	INDICAÇÃO NÍVEIS PLANTA E CORTE		INDICAÇÃO DE VISTAS
	INDICAÇÃO DE CORTES		ESPECIFICAÇÕES DE MATERIAIS
	INDICAÇÃO DE FACHADAS		INDICAÇÃO DE EIXOS
	INDICAÇÃO DE PORTAS E JANELAS		INDICAÇÃO DE ELEMENTOS (BANCADAS, PRATELEIRAS E ETC.)

**NOTAS**

- O VALOR DE COTA MÍNIMO ENTRE A CUMEIRA MAIS ALTA E A PLATIBANDA É 100mm, PORTANTO A COTA SUPERIOR DA PLATIBANDA DEVE ESTAR A 1100mm DO BANZO INFERIOR DAS TESOURAS;
- SERÃO APLICADAS TELHAS TERMOACÚSTICAS, "TIPO SANDUICHE" TRAPEZOIDAL COM AS SEGUINTE CAMADAS:

A) REVESTIMENTO SUPERIOR EM AÇO PRÉ-PINTADO, NA COR BRANCA, DE ESPESURA #0,43mm OU #0,50mm;

B) NÚCLEO EM ESPUMA RÍGIDA DE POLIISOCIANURATO (PIR), COM DENSIDADE MÉDIA ENTRE 38 A 42 KG/M<sup>3</sup>;

C) REVESTIMENTO INFERIOR EM AÇO GALVALUME (PARA OS BLOCOS A E B) E EM AÇO PRÉ-PINTADO NA COR BRANCA (PARA O PÁTIO COBERTO) DE ESPESURA #0,43mm;

**LEGENDA SISTEMA DE COBERTURA**

ITEM	QUANTIDADE
	TELHA METÁLICA TERMOACÚSTICA TRAPEZOIDAL 850,66 m <sup>2</sup>
	PINGADERIA EM PRÉ-MOLDADO DE CONCRETO 233,60 ml
	RUFO EM CHAPA DE AÇO GALVANIZADO 265,90 ml
	CALHA EM CHAPA DE AÇO GALVANIZADO 69,15 ml

02	JANEIRO/ 2017	Atendimento à NBR 9050/ 2015; Alteração: quadro de áreas, sanitários infantis 1 e 2, altura da platibanda, mobiliário e equipamento, altura da cerâmica nos sanitários, cor dos portões dos solários e altura da porta PA4; Acréscimo das duchas higiênicas e escaninhos pré-escala. Retirada da chapa de aço abaixo da platibanda.
01	AGOSTO/ 2016	Alteração paredes - shaft para tubulação hidráulica e detalhamento; alteração da altura da platibanda.
Nº	DATA	DESCRIÇÃO

CONTROLE DE REVISÕES

<b>PROJETO DE ARQUITETURA</b>		FOLHA: <b>11/35</b>
<b>OBRA:</b>	CONSTRUÇÃO DE CRECHE PROINFÂNCIA - PROJETO TIPO 2 PADRÃO FNDE	
<b>ASSUNTO:</b>	PLANTA DE COBERTURA	
<b>LOCAL:</b>	AVENIDA BOM JESUS - DISTRITO DO PORTO	
<b>BAIRRO:</b>	DISTRITO DO PORTO	
<b>CIDADE:</b>	CAPELA DO ALTO - S.P.	
<b>PROPRIETÁRIO:</b>	PREFEITURA MUNICIPAL DE CAPELA DO ALTO.	
<b>SITUAÇÃO SEM ESCALA</b>		
<p>DECLARO QUE A APROVAÇÃO DO PROJETO NÃO IMPLICA NO RECONHECIMENTO POR PARTE DA PREFEITURA NO DIREITO DE PROPRIEDADE DO TERRENO</p> <p>PREFEITO MUNICIPAL <b>PÉRICLES GONÇALVES</b></p> <p>RESPONSÁVEL TÉCNICO <b>LUCAS GODOY DE FREITAS FERREIRA</b> ENGENHEIRO CIVIL CREA/SP - 5070095851</p>		

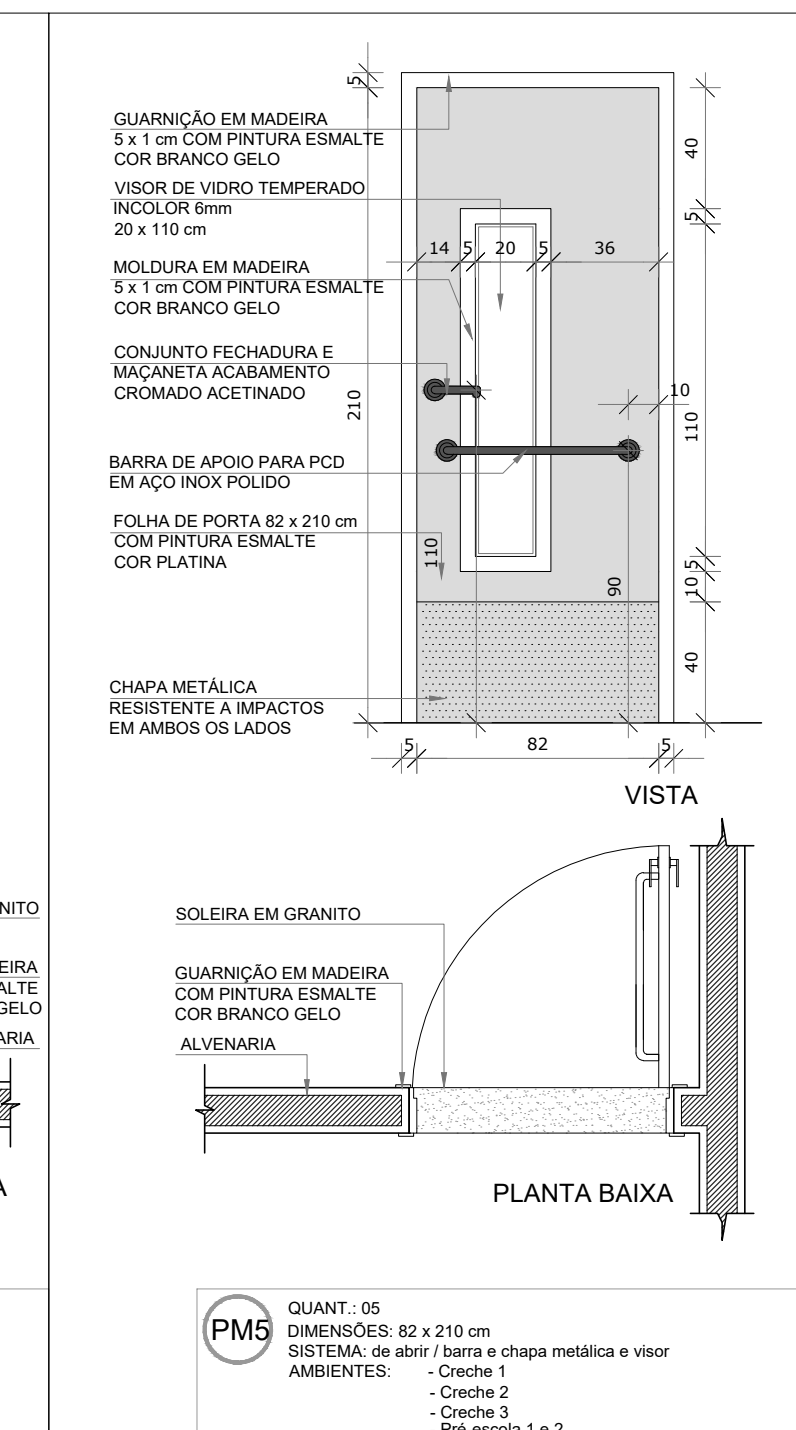
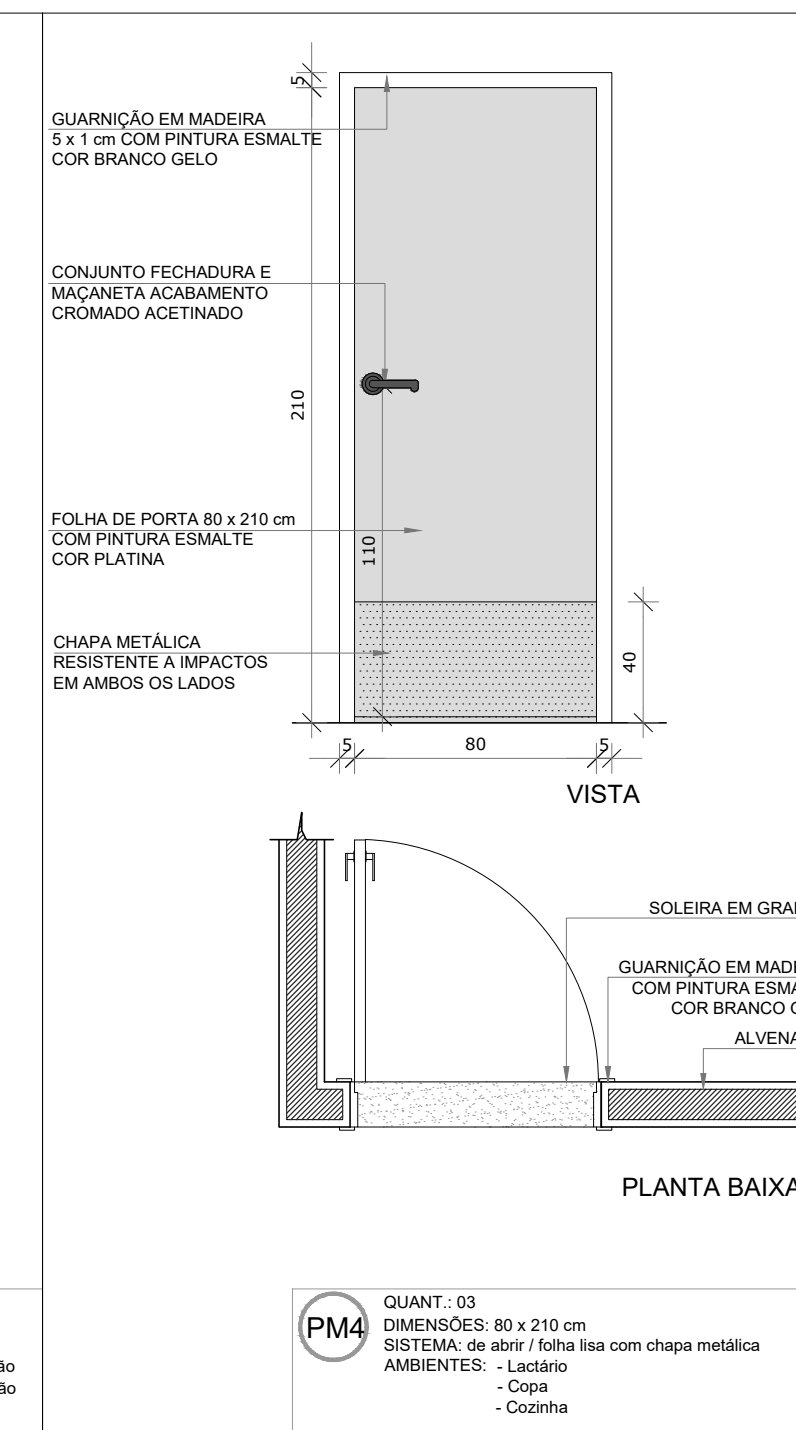
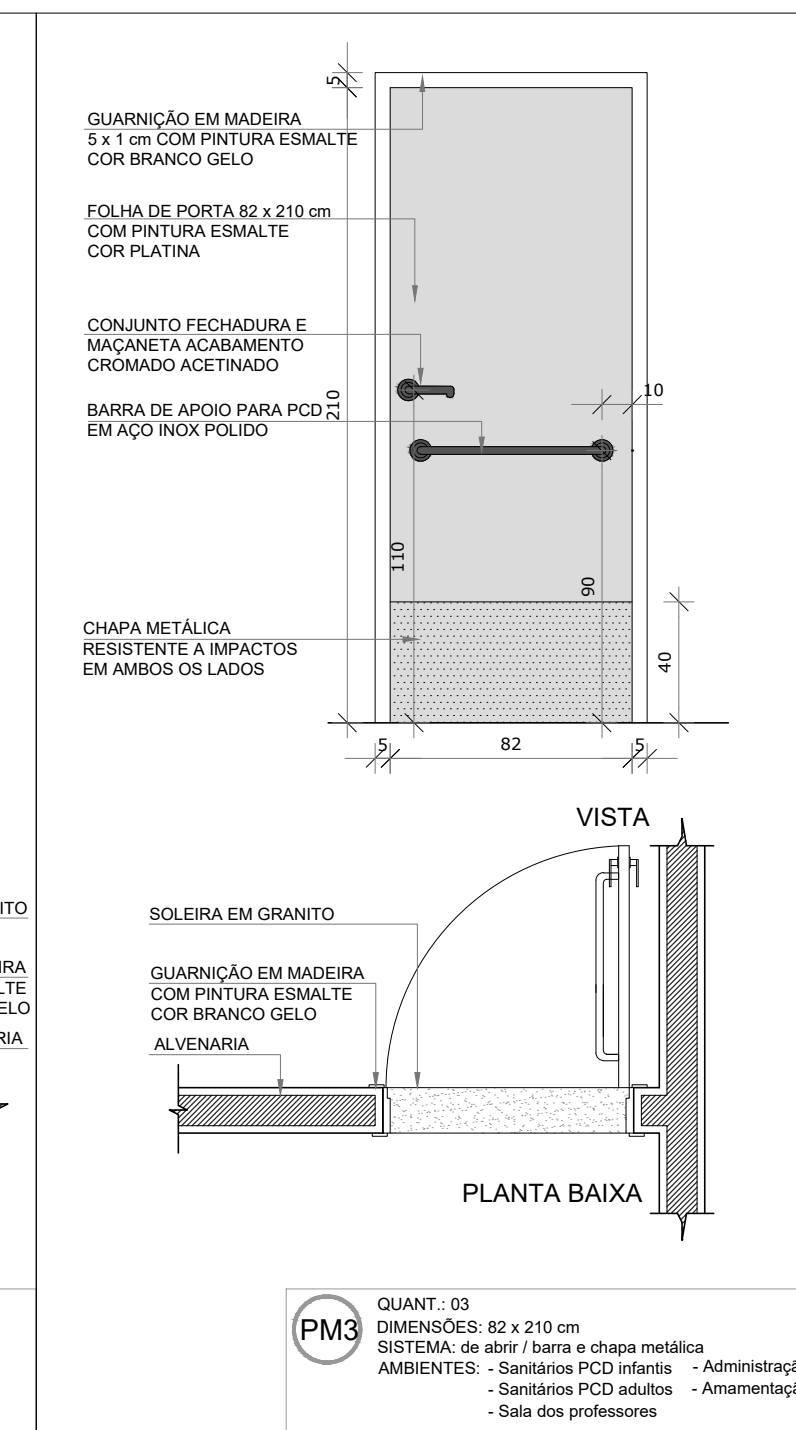
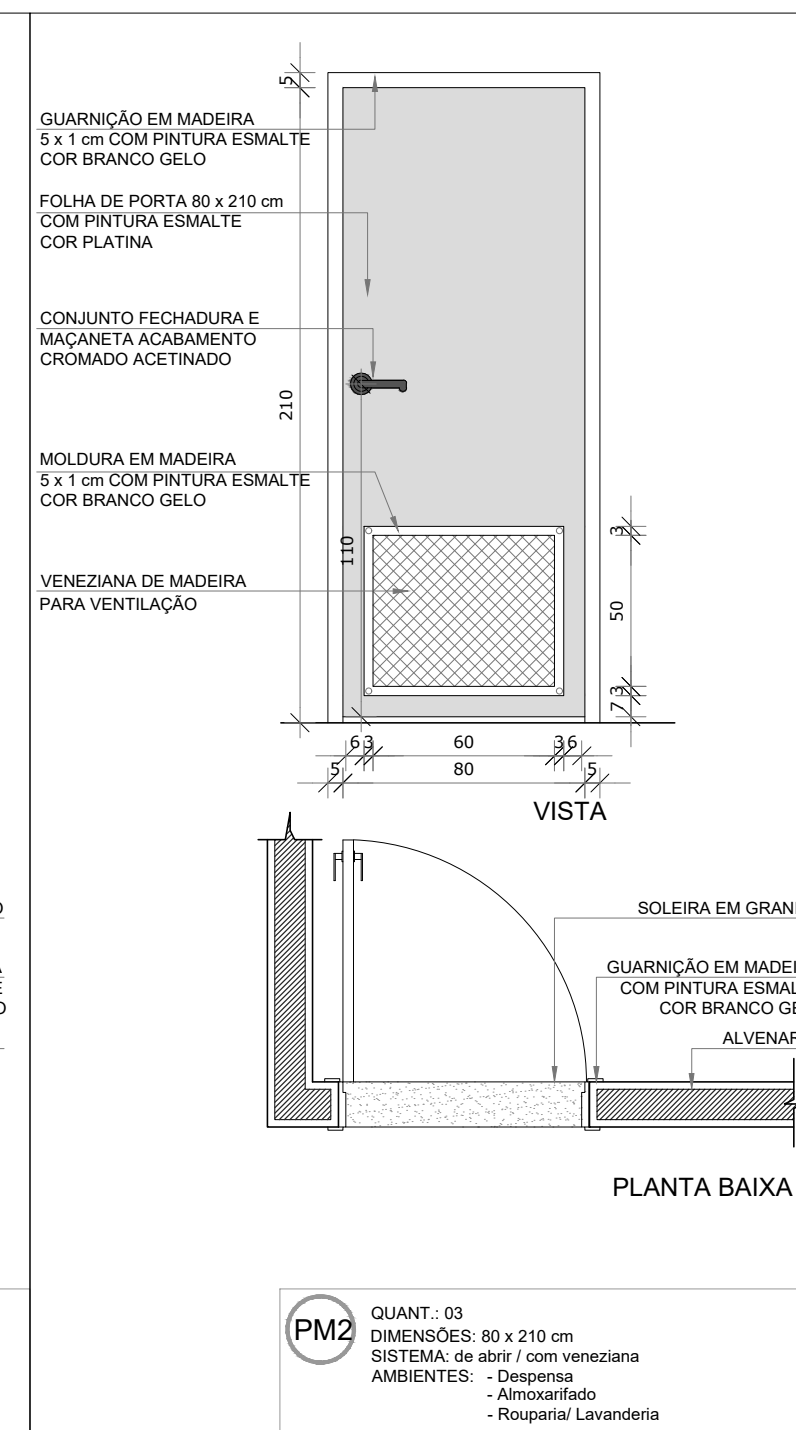
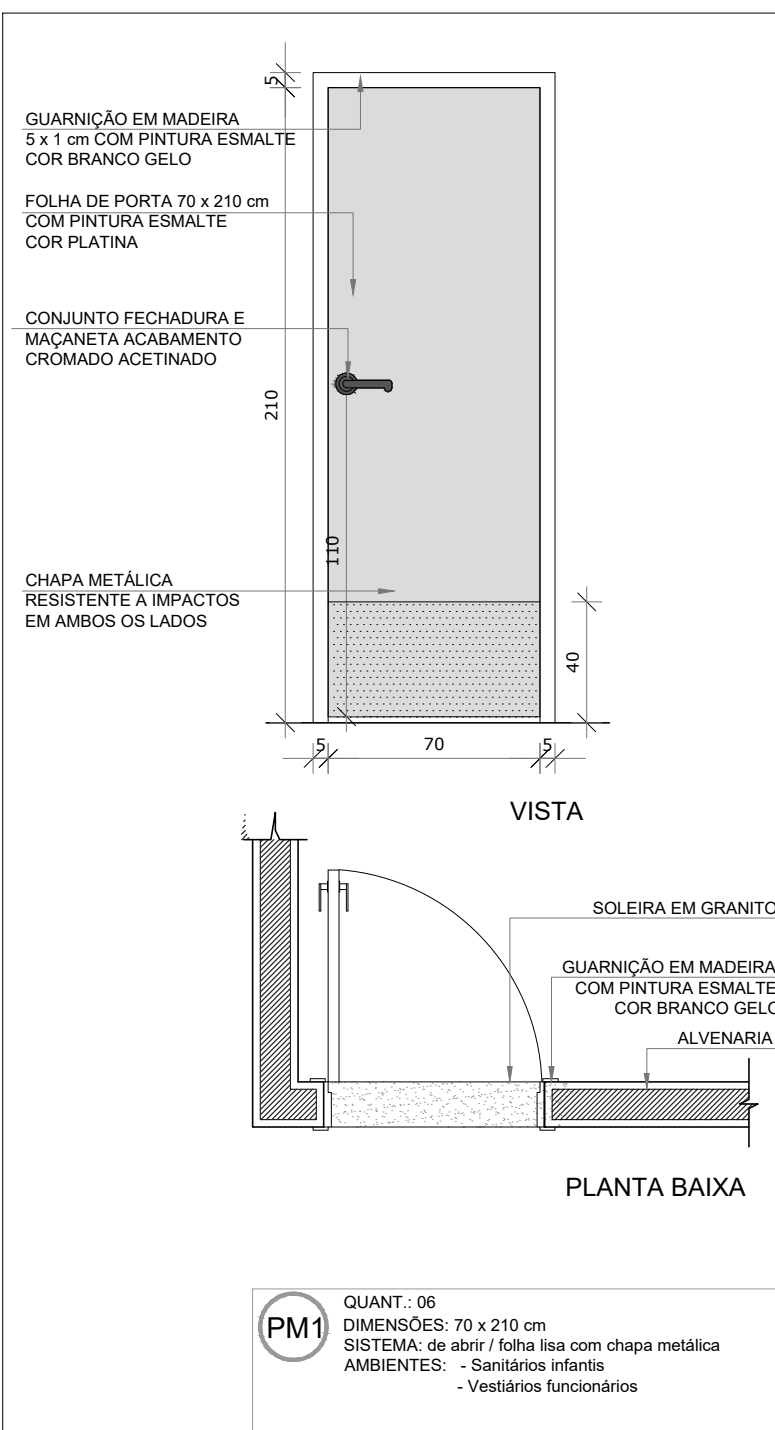

**NOTAS**

- MEDIDAS E NÍVEIS EM METROS;
- VERIFICAR POSIÇÃO EXATA DOS PILARES NO PROJETO ESTRUTURAL;
- VERIFICAR DETALHES CONSTRUTIVOS PERTINENTES NAS PRANCHAS DE DETALHAMENTO;
- EM CASO DE CONFLITO DE INFORMAÇÕES ENTRE O PROJETO GRÁFICO E O MEMORIAL DESCRITIVO, PREVALEÇA A INFORMAÇÃO CONTIDA NOS DESENHOS;
- ALTERAÇÕES NESTE PROJETO SOMENTE COM AUTORIZAÇÃO EXPRESSA DO FNDE

**REFERÊNCIAS:**

- PLANILHA DE QUANTITATIVOS-
- MEMORIAL DESCRITIVO E ESPECIFICAÇÕES TÉCNICAS

**LEGENDA:**

	INDICAÇÃO NÍVEIS PLANTA E CORTE		INDICAÇÃO DE VISTAS
	INDICAÇÃO DE CORTES		ESPECIFICAÇÕES DE MATERIAIS
	INDICAÇÃO DE FACHADAS		INDICAÇÃO DE EIXOS
	INDICAÇÃO DE PORTAS E JANELAS		INDICAÇÃO DE ELEMENTOS (BANCADAS, PRATELEIRAS E ETC.)

**MAPA DE ESQUADRIAS**

REF.	Dimensões (cm)	Quantidade	TIPO	AMBIENTES
PM1	70 x 210	06	01 folha - de abrir lisa com chapa metálica	Sanitários infantis, Vest. funcionários
PM2	80 x 210	03	01 folha - de abrir veneziana	Despensa, Almoxarifado, Roupas / lavanderia
PM3	82 x 210	06	01 folha - de abrir c/ chapa e barra metálica	Sanitários PCD infantil, Sanitários PCD adultos, Administração, Sala Professores e Amentação
PM4	80 x 210	03	01 folha - de abrir lisa com chapa metálica	Lactário, Copa e Cozinha
PM5	82 x 210	05	01 folha - de abrir c/ barra e chapa metálica e visor	Creche 1, Creche 2, Creche 3 e Pré-Escola 1 e 2
PM6	60 x 100	04	01 folha - de abrir rev. com laminado melamínico	Sanitários infantis

\*CORES: AZUL, AMARELO, VERDE, LARANJA - OBSERVAR AMPLIAÇÕES

**LEGENDA DE PORTAS - PORTAS DE VIDRO**

REF.	Dimensões (cm)	Quantidade	TIPO	AMBIENTES
PV1	175 x 230	01	02 folhas - de abrir	Hall

**LEGENDA DE PORTÕES - PORTÕES DE FERRO**

REF.	Dimensões (cm)	Quantidade	TIPO	AMBIENTES
PF1	100x35 x 210	01	01 folha de abrir com chapa metálica	Varanda de serviço
PF2	100x35 x 90	02	01 folha de abrir com chapa metálica	Salários

02	JANEIRO/ 2017	Atendimento a NBR 9050/ 2015; Alteração: quadro de áreas, sanitários infantis 1 e 2, altura da platibanda, mobiliário e equipamento, altura da cerâmica nos sanitários, cor dos pontes dos solários e altura da porta PA4;
01	AGOSTO/ 2016	Acréscimo das duchas e escanhões pré-escola. Retirada da chapa de apo abaixo da platibanda.
Nº	DATA	DESCRIÇÃO

**CONTROLE DE REVISÕES**

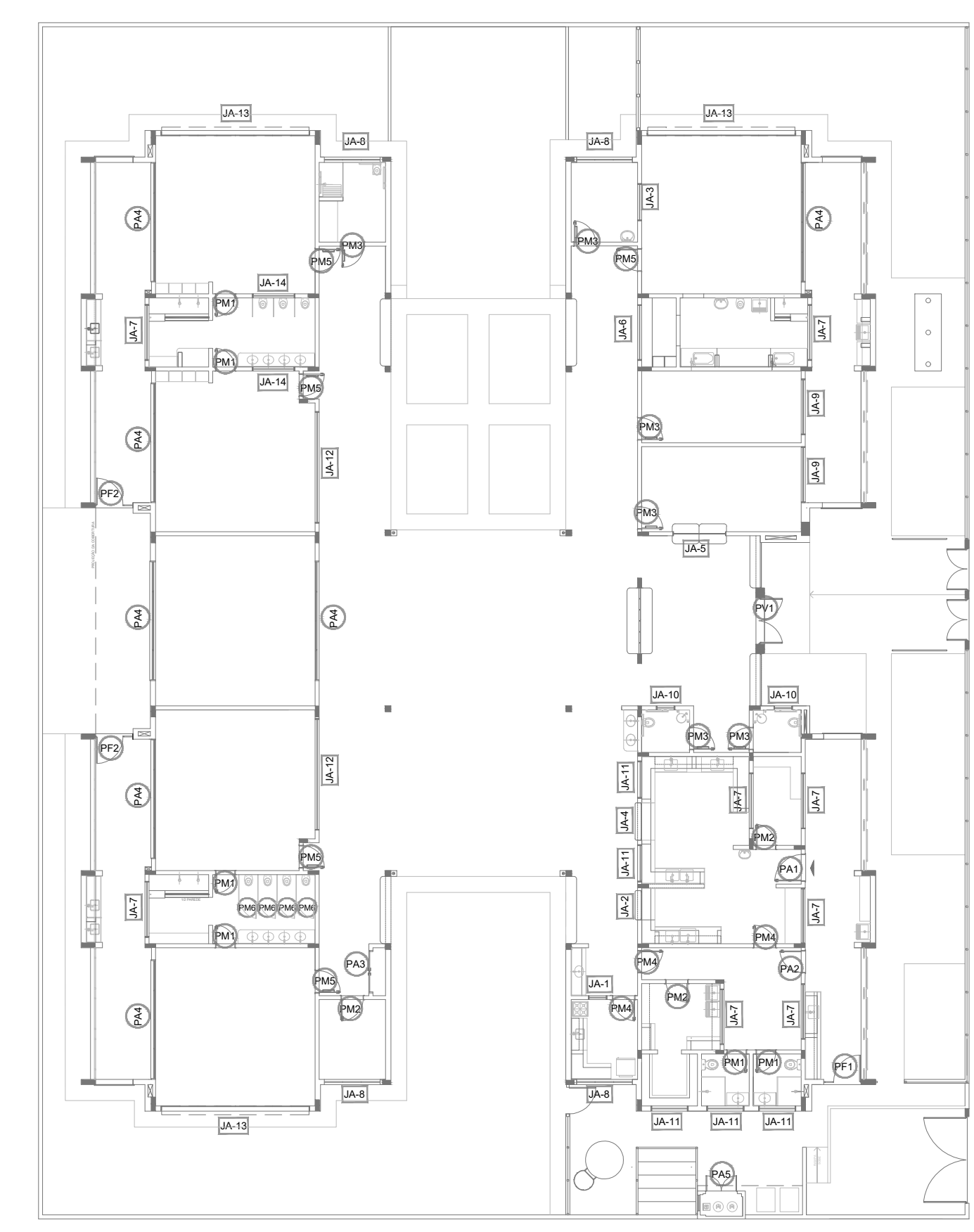
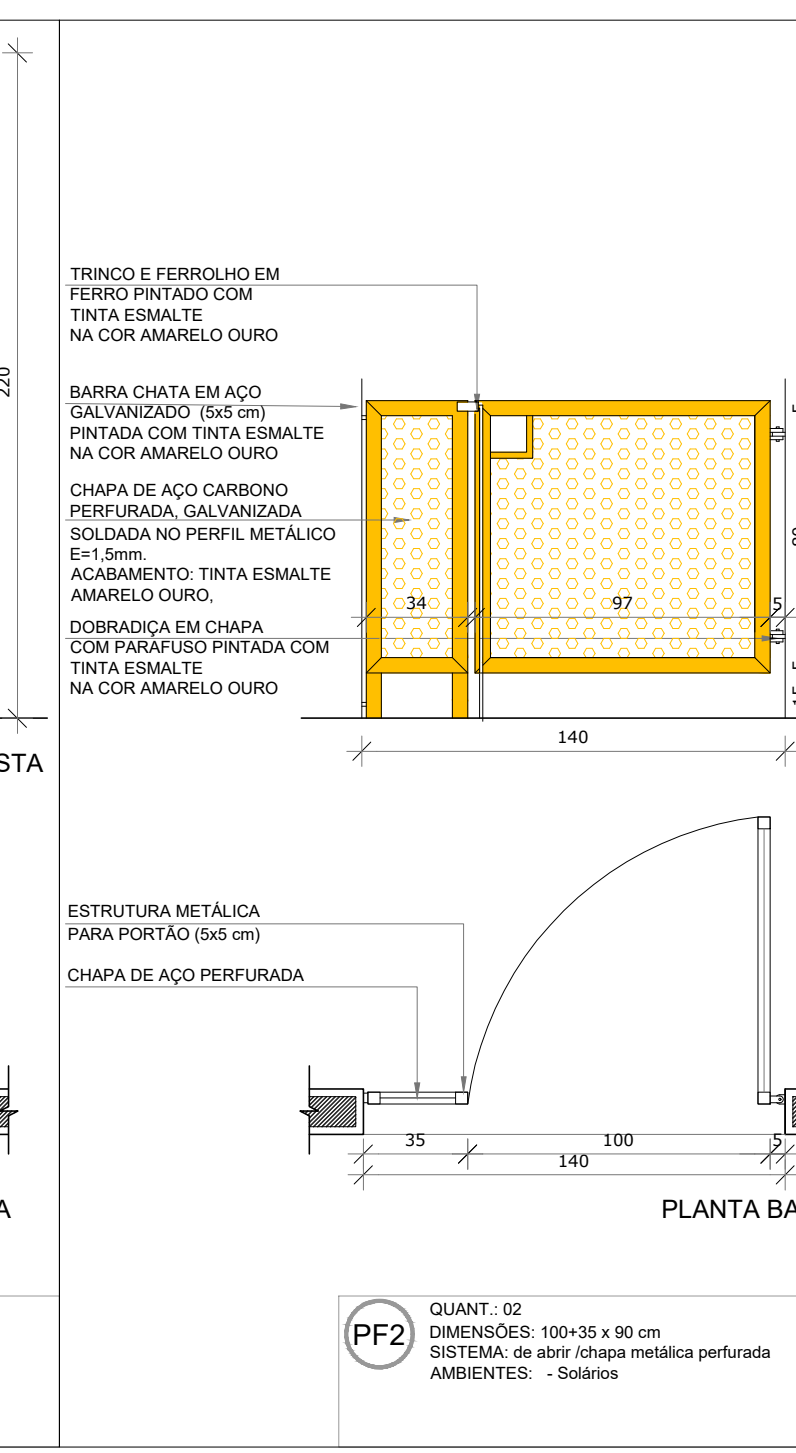
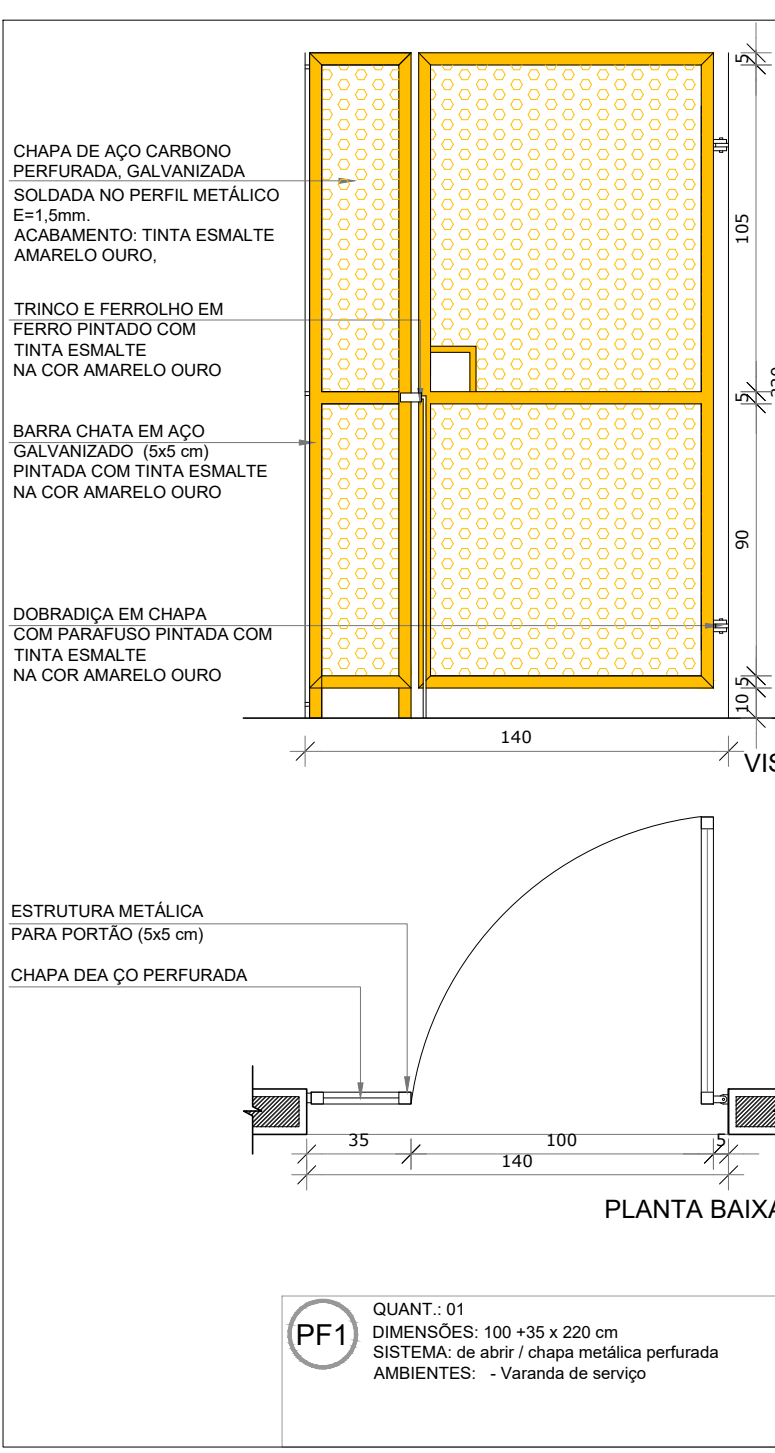
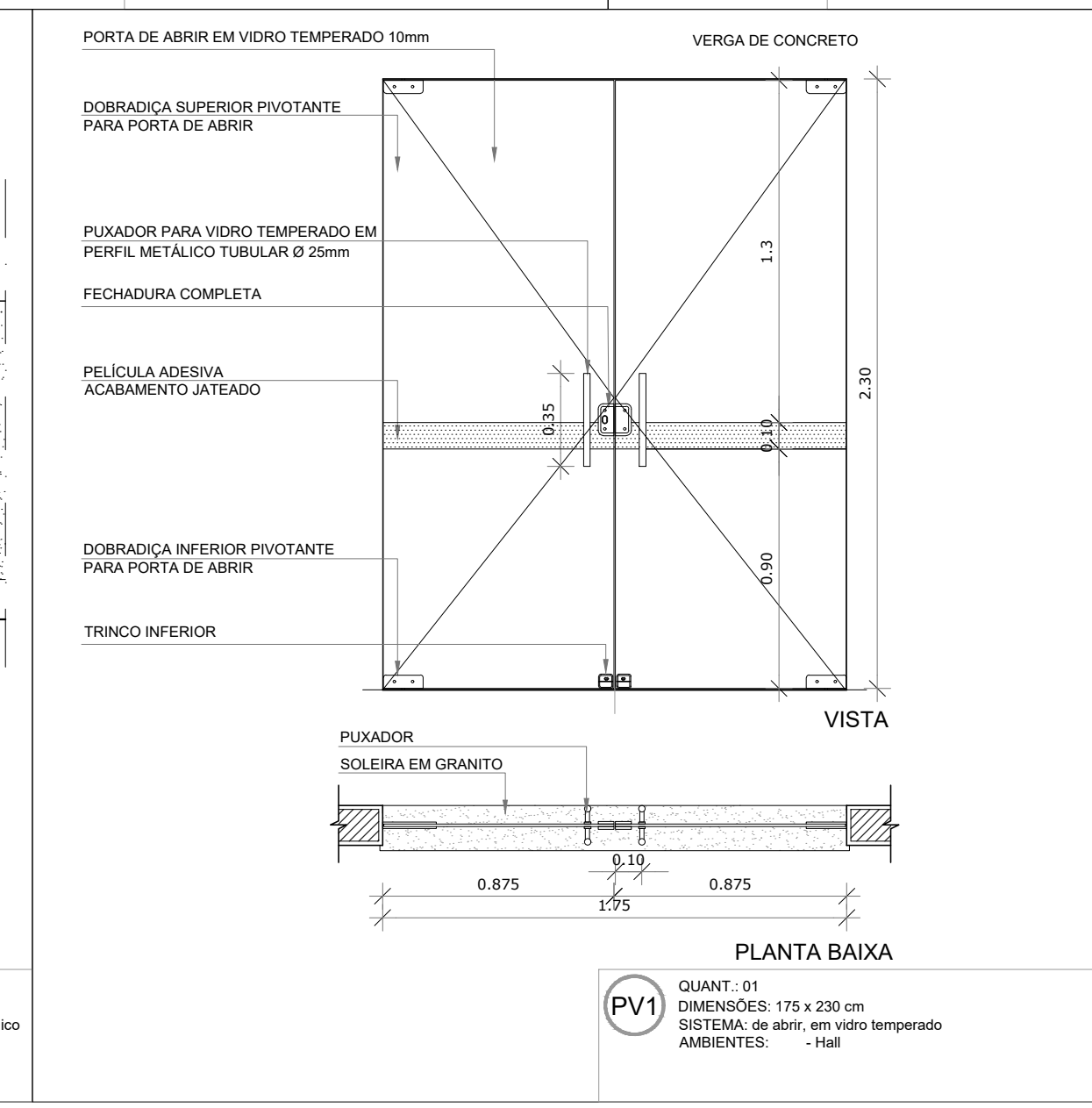
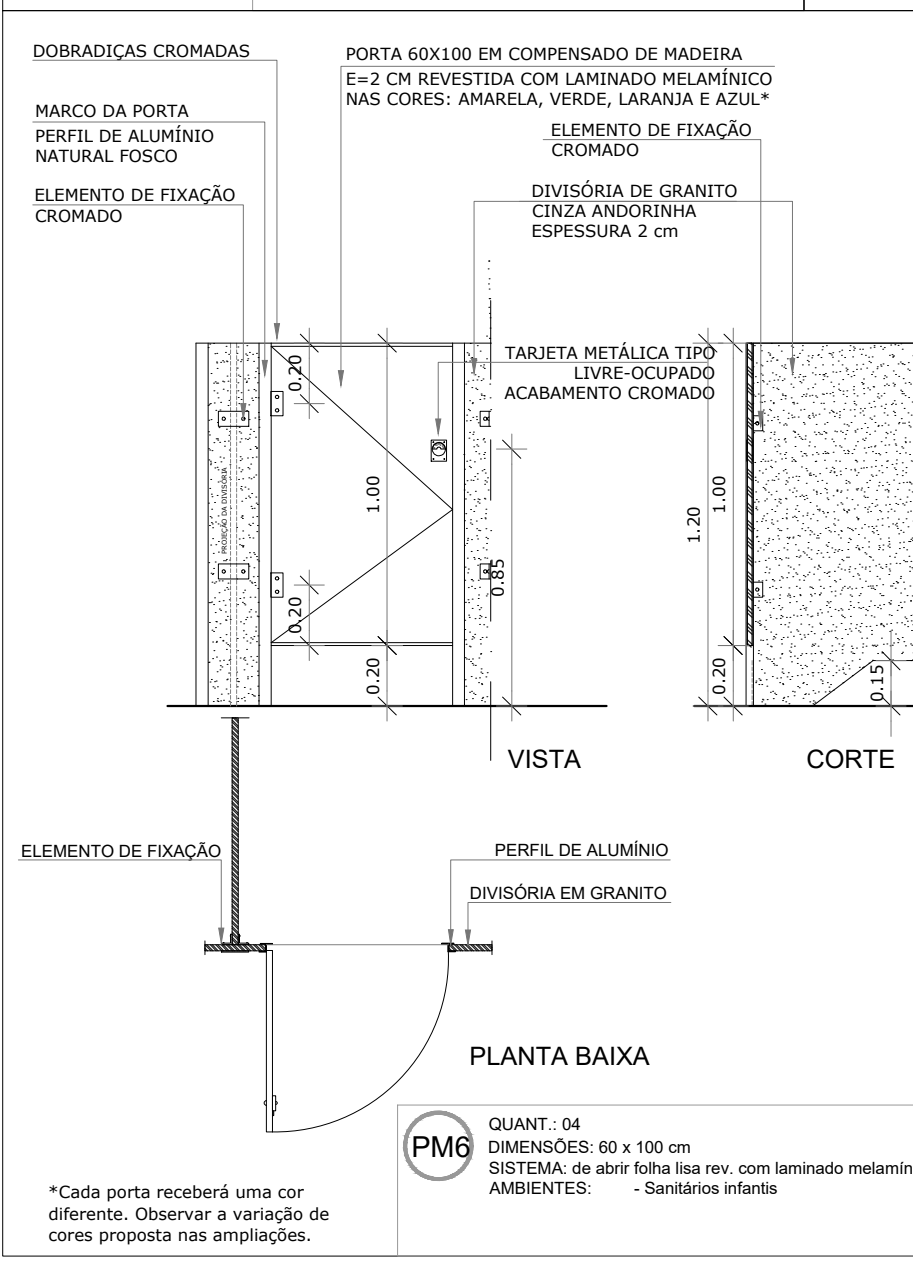

**1 MAPA DE ESQUADRIAS**  
ESCALA 1/200

**PROJETO DE ARQUITETURA**

**FOLHA: 12/35**

**OBRA: CONSTRUÇÃO DE CRECHE PROINFÂNCIA - PROJETO TIPO 2 PADRÃO FNDE**

**ASSUNTO: DETALHAMENTO DE ESQUADRIAS - PORTAS**

**LOCAL: AVENIDA BOM JESUS - DISTRITO DO PORTO**

**BAIRRO: DISTRITO DO PORTO**

**CIDADE: CAPELA DO ALTO - S.P.**

**PROPRIETÁRIO: PREFEITURA MUNICIPAL DE CAPELA DO ALTO.**

**SITUAÇÃO SEM ESCALA**

Rua Marcolino T. dos Santos

Av. Bom Jesus

Tr. Maria Julia S. Santos

DECLARO QUE A APROVAÇÃO DO PROJETO NÃO IMPLICA NO RECONHECIMENTO POR PARTE DA PREFEITURA DO DIREITO DE PROPRIEDADE DO TERRENO

PREFEITO MUNICIPAL  
**PÉRICLES GONÇALVES**

RESPONSÁVEL TÉCNICO  
**LUCAS GODOY DE FREITAS FERREIRA**  
ENGENHEIRO CIVIL  
CREA/SP - 5070095851

**NOTAS**

- MEDIDAS E NÍVEIS EM METROS;
- VERIFICAR POSIÇÃO EXATA DOS PILARES NO PROJETO ESTRUTURAL;
- VERIFICAR DETALHES CONSTITUTIVOS PERTENCENTES NAS FRANCHAS DE DETALHAMENTO;
- EM CASO DE CONFLITO DE INFORMAÇÕES ENTRE O PROJETO GRÁFICO E O MEMORIAL DESCRITIVO, PREVALECE A INFORMAÇÃO CONTIDA NOS DESENHOS;
- ALTERAÇÕES NESTE PROJETO SOMENTE COM AUTORIZAÇÃO EXPRESSA DO FNDE

**REFERÊNCIAS:**

- PLANILHA DE QUANTITATIVOS-
- MEMORIAL DESCRITIVO E ESPECIFICAÇÕES TÉCNICAS

**LEGENDA:**

	INDICAÇÃO NÍVEIS PLANTA E CORTE		INDICAÇÃO DE VISTAS
	INDICAÇÃO DE CORTES		ESPECIFICAÇÃO DE MATERIAIS
	INDICAÇÃO DE FACHADAS		INDICAÇÃO DE EIXOS
	INDICAÇÃO DE PORTAS E JANELAS		INDICAÇÃO DE ELEMENTOS (BANCADAS, PRATELEIRAS E ETC.)

**MAPA DE ESQUADRIAS**

REF.	Dimensões (cm)	Quantidade	TIPO	AMBIENTES
PA1	100 x 210	01	01 folha - de abrir com vidro e veneziana	Cozinha
PA2	80 x 210	01	01 folha - de abrir com veneziana	Copa dos funcionários
PA3	160 x 210	01	02 folhas - de abrir com veneziana	S.I., Telefone, Elétrica
PA4	450 x 210 + 55	07	04 folhas - de correr com vidro e bandeira superior fixa	Creche 1, Creche 2, Creche 3, Pré-Escola 1 e 2 e Sala Multiuso
PA5	120 x 170	01	02 folhas - de abrir venezianas	Depósito de Gás

Nº	DATA	DESCRIÇÃO
02	JANEIRO/ 2017	Atendimento à NBR 9050/ 2015; Alteração: quadro de áreas, sanitários infantis 1 e 2, altura da platibanda, mobiliário e equipamento, altura da cerâmica nos sanitários, cor dos portões dos solários e altura da porta PA4; Acórcimo das duchas higiênicas e escaninhos pré-escola. Retirada da chapa de aço abaixo da platibanda.
01	AGOSTO/ 2016	Alteração paredes - shaft para tubulação hidráulica e detalhamento; alteração da altura da platibanda.

CONTROLE DE REVISÕES

**PROJETO DE ARQUITETURA** FOLHA: 13/35

**OBRA:** CONSTRUÇÃO DE CRECHE PROINFÂNCIA - PROJETO TIPO 2 PADRÃO FNDE

**ASSUNTO:** DETALHAMENTO DAS ESQUADRIAS - PORTAS

**LOCAL:** AVENIDA BOM JESUS - DISTRITO DO PORTO

**BAIRRO:** DISTRITO DO PORTO

**CIDADE:** CAPELA DO ALTO - S.P.

**PROPRIETÁRIO:** PREFEITURA MUNICIPAL DE CAPELA DO ALTO.

**SITUAÇÃO SEM ESCALA**

DECLARO QUE A APROVAÇÃO DO PROJETO NÃO IMPLICA NO RECONHECIMENTO POR PARTE DA PREFEITURA NO DIREITO DE PROPRIEDADE DO TERRENO

PREFEITO MUNICIPAL  
**PÉRICLES GONÇALVES**

RESPONSÁVEL TÉCNICO  
**LUCAS GODOY DE FREITAS FERREIRA**  
ENGENHEIRO CIVIL  
CREA/SP - 5070095851

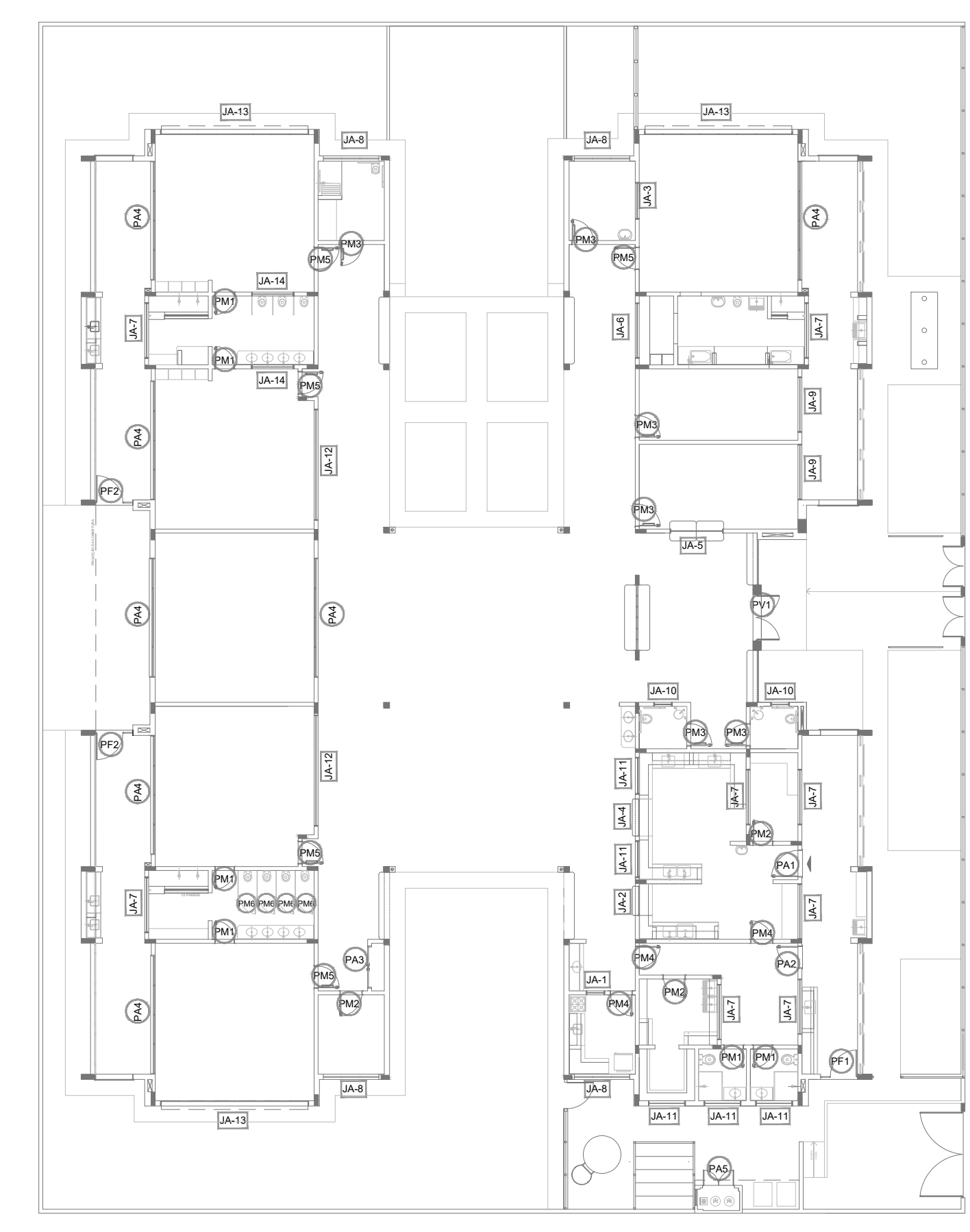
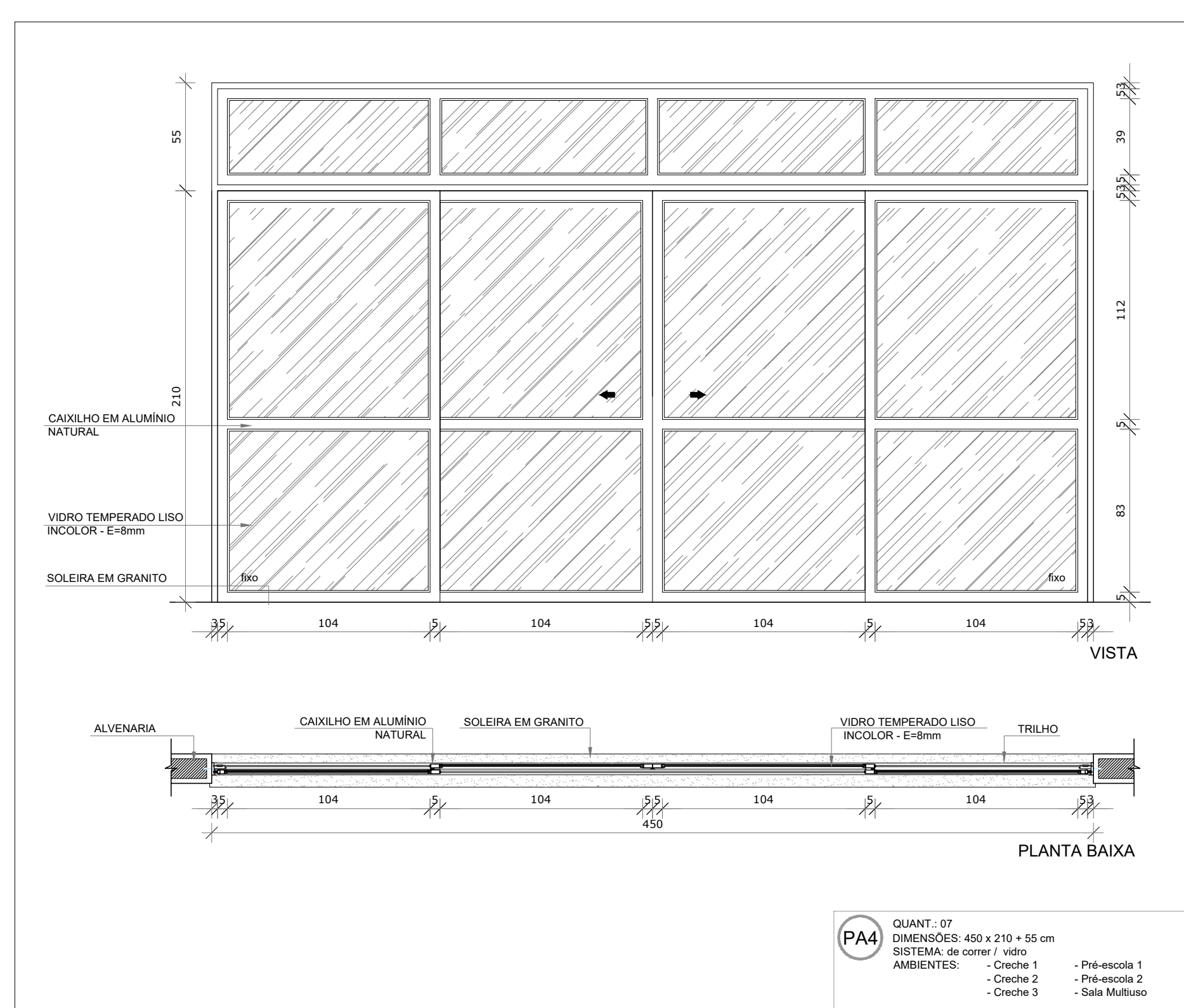
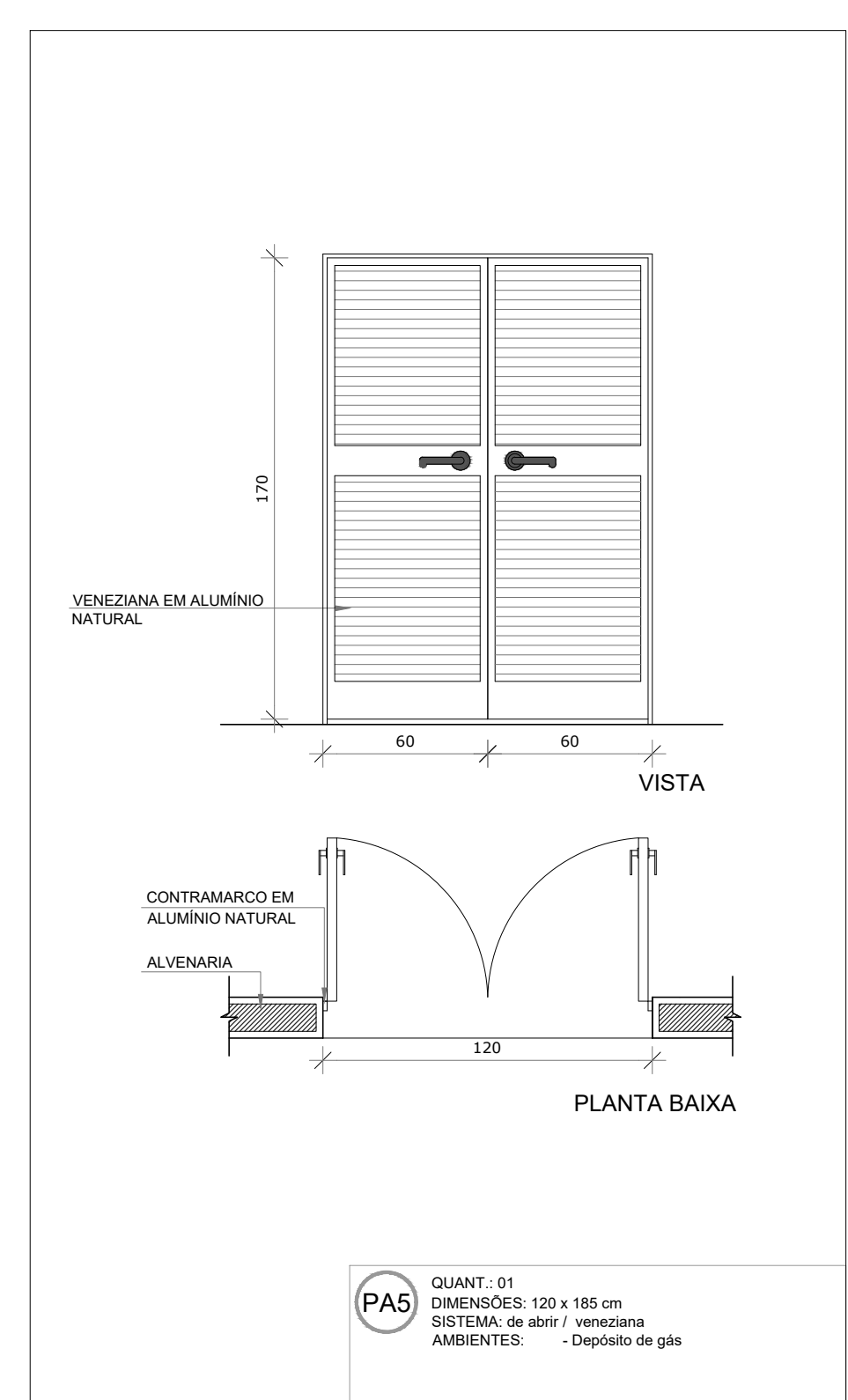
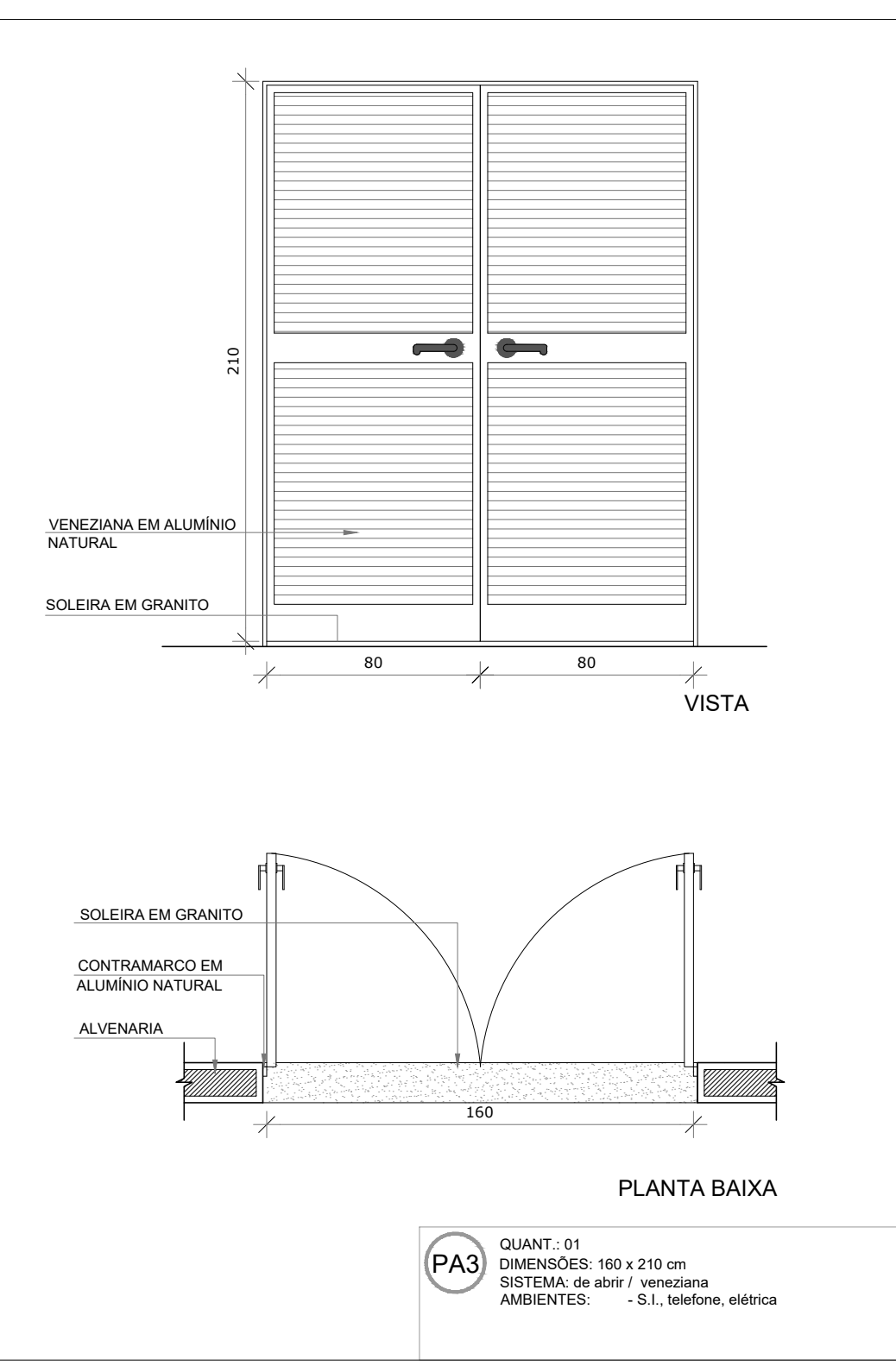
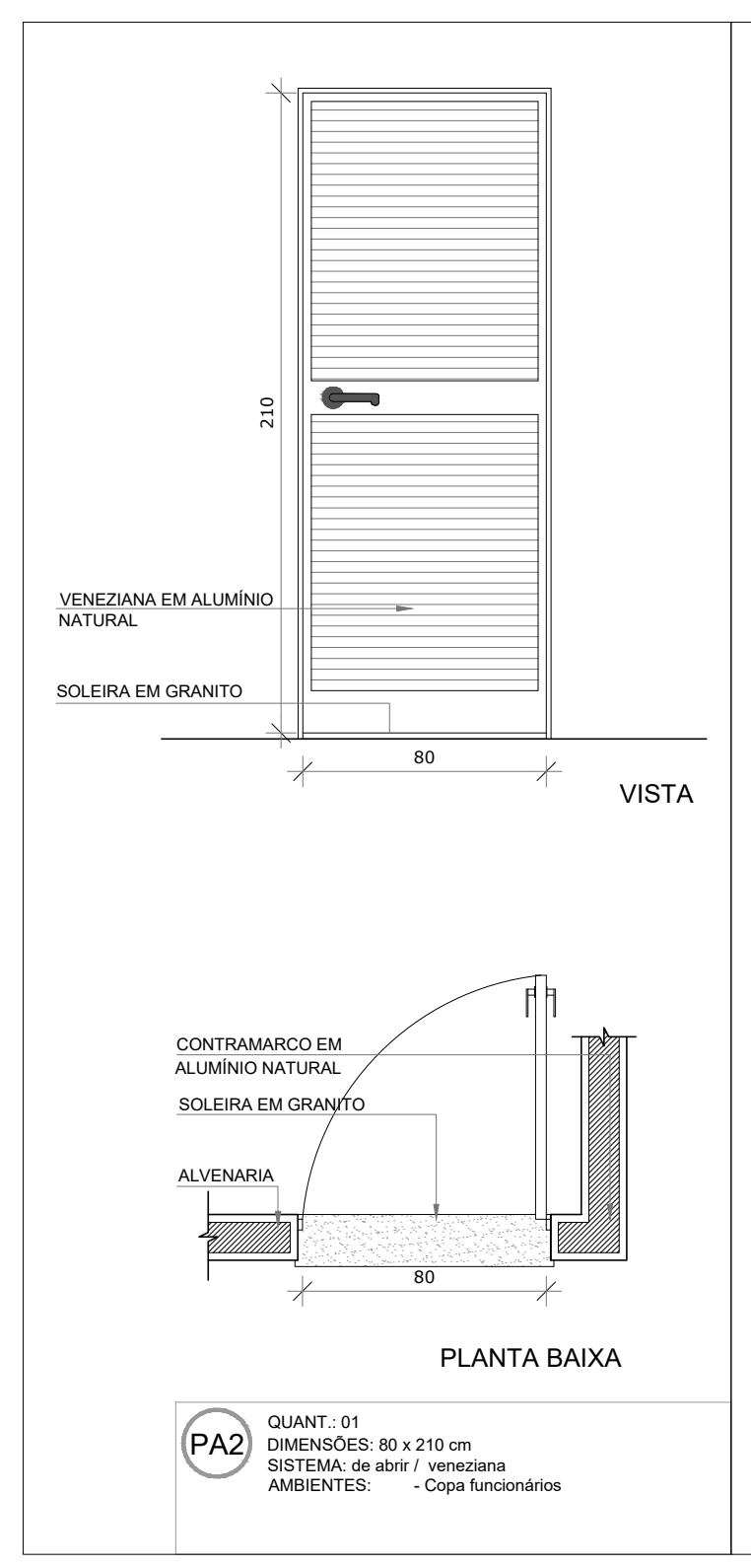
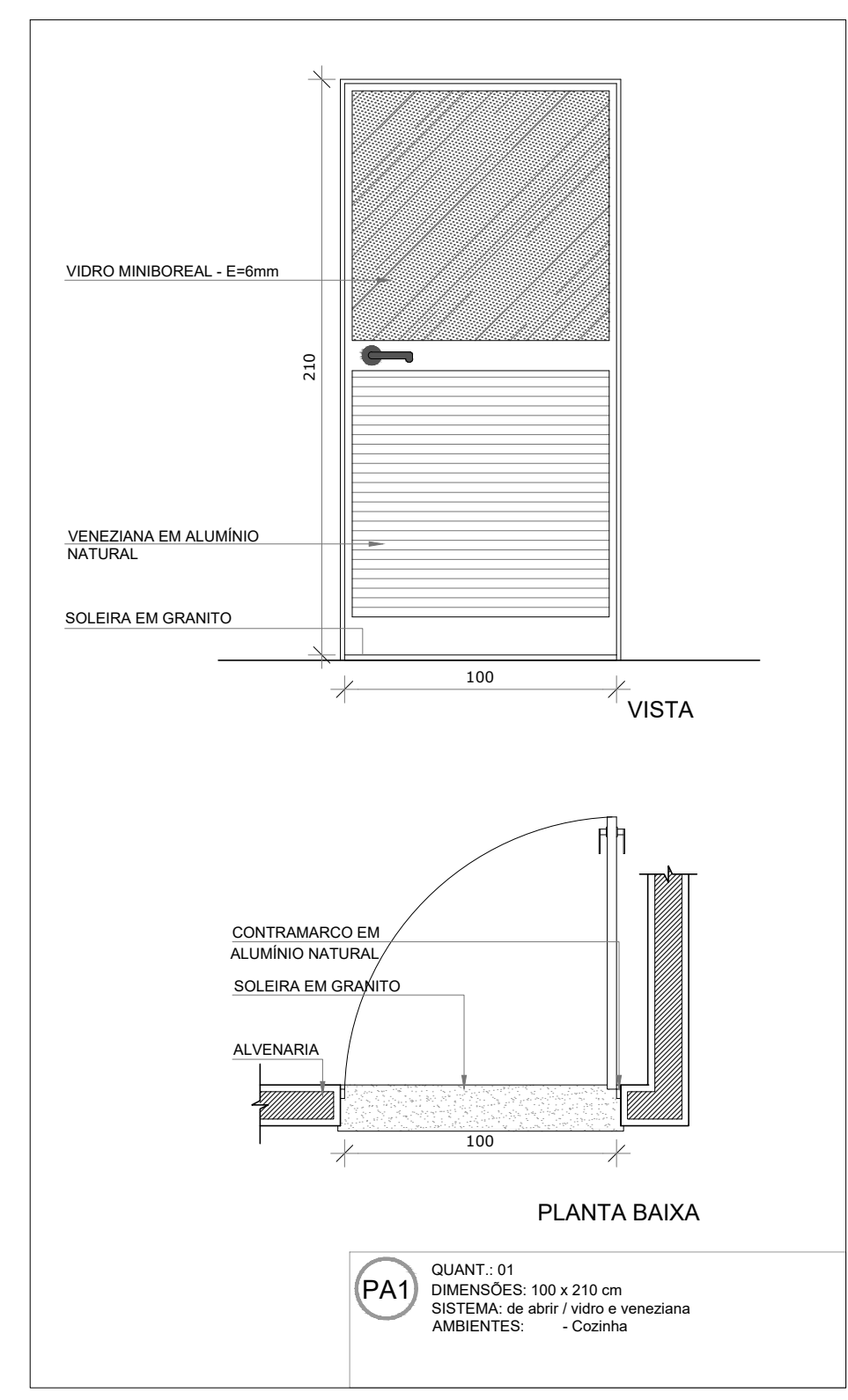

**1** MAPA DE ESQUADRIAS  
ESCALA: 1/200



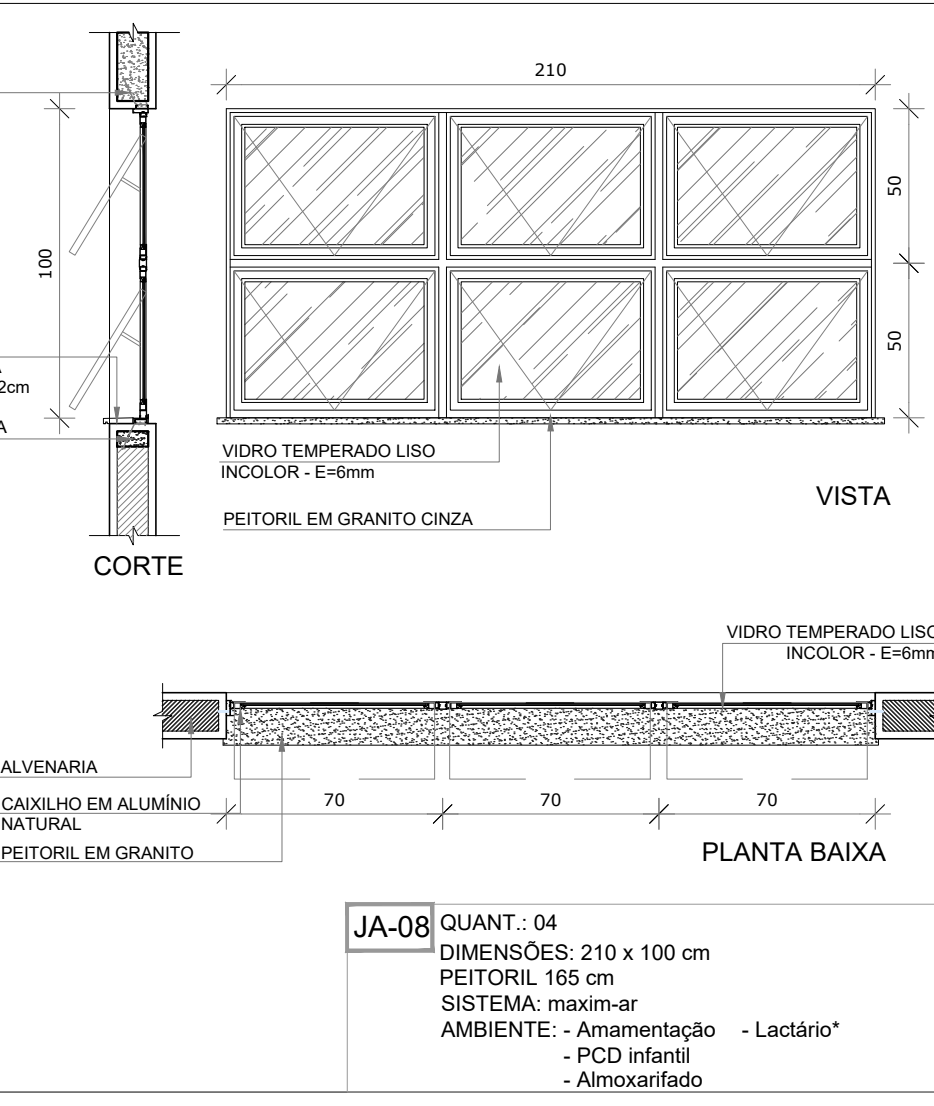
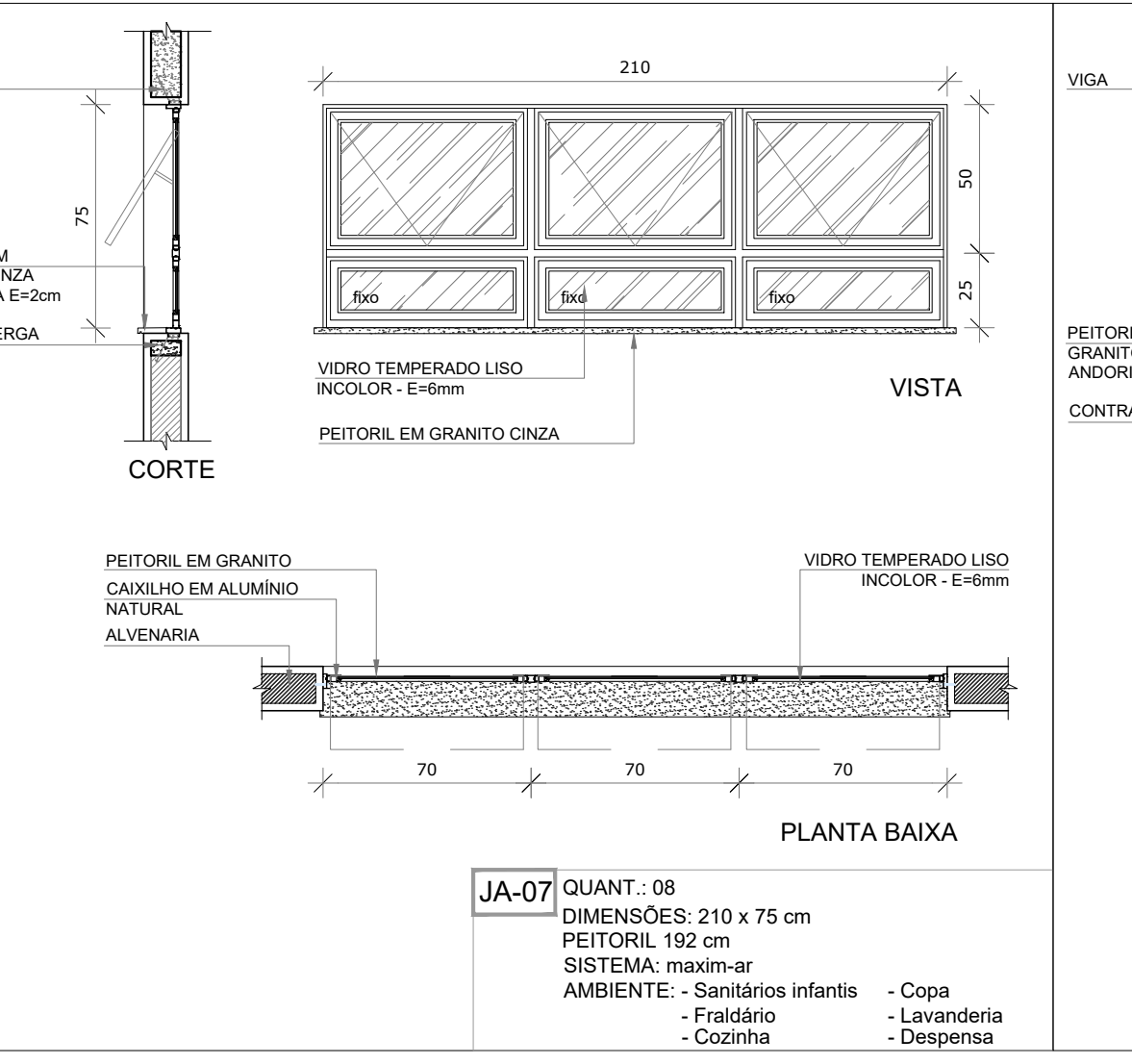
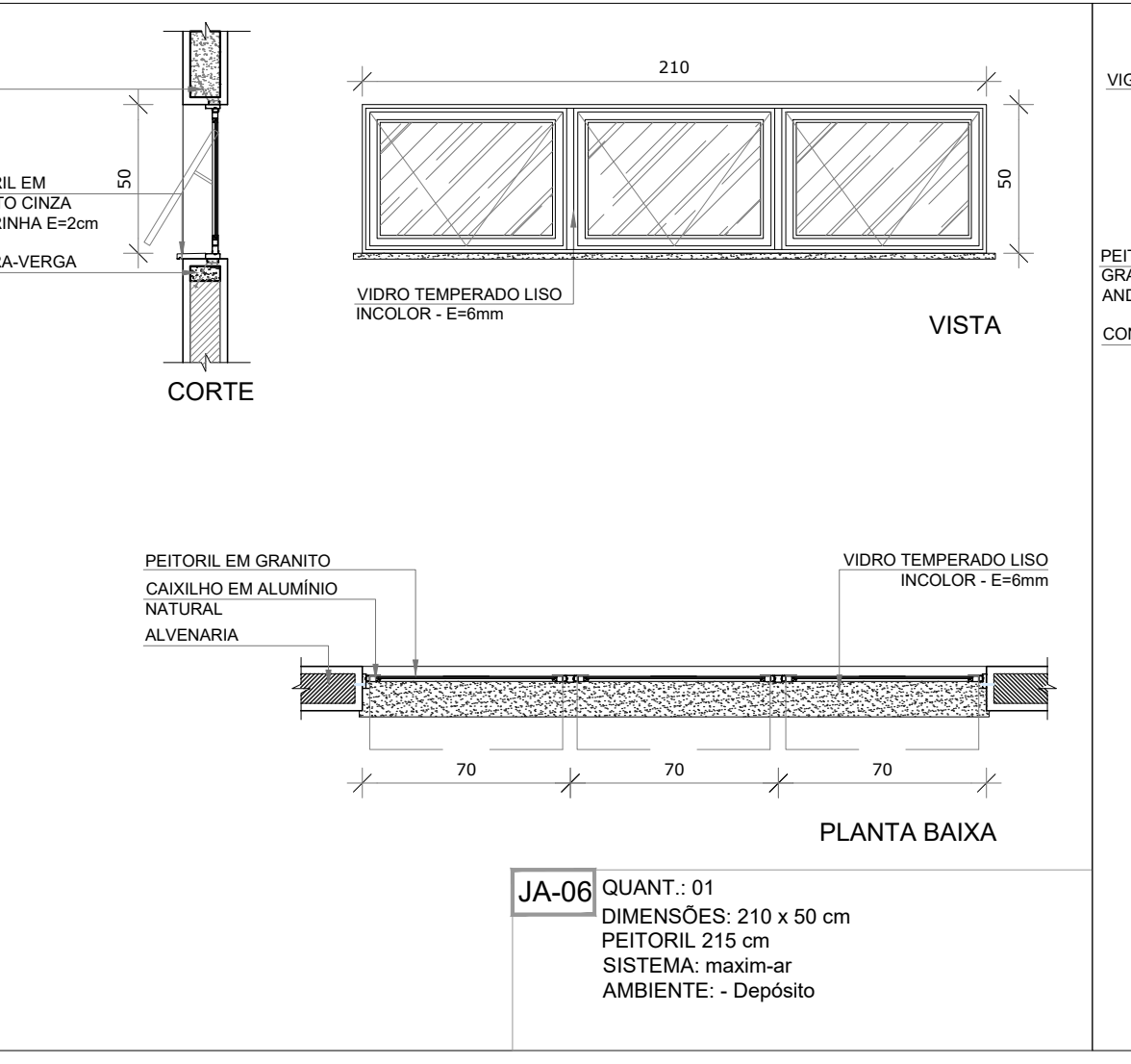
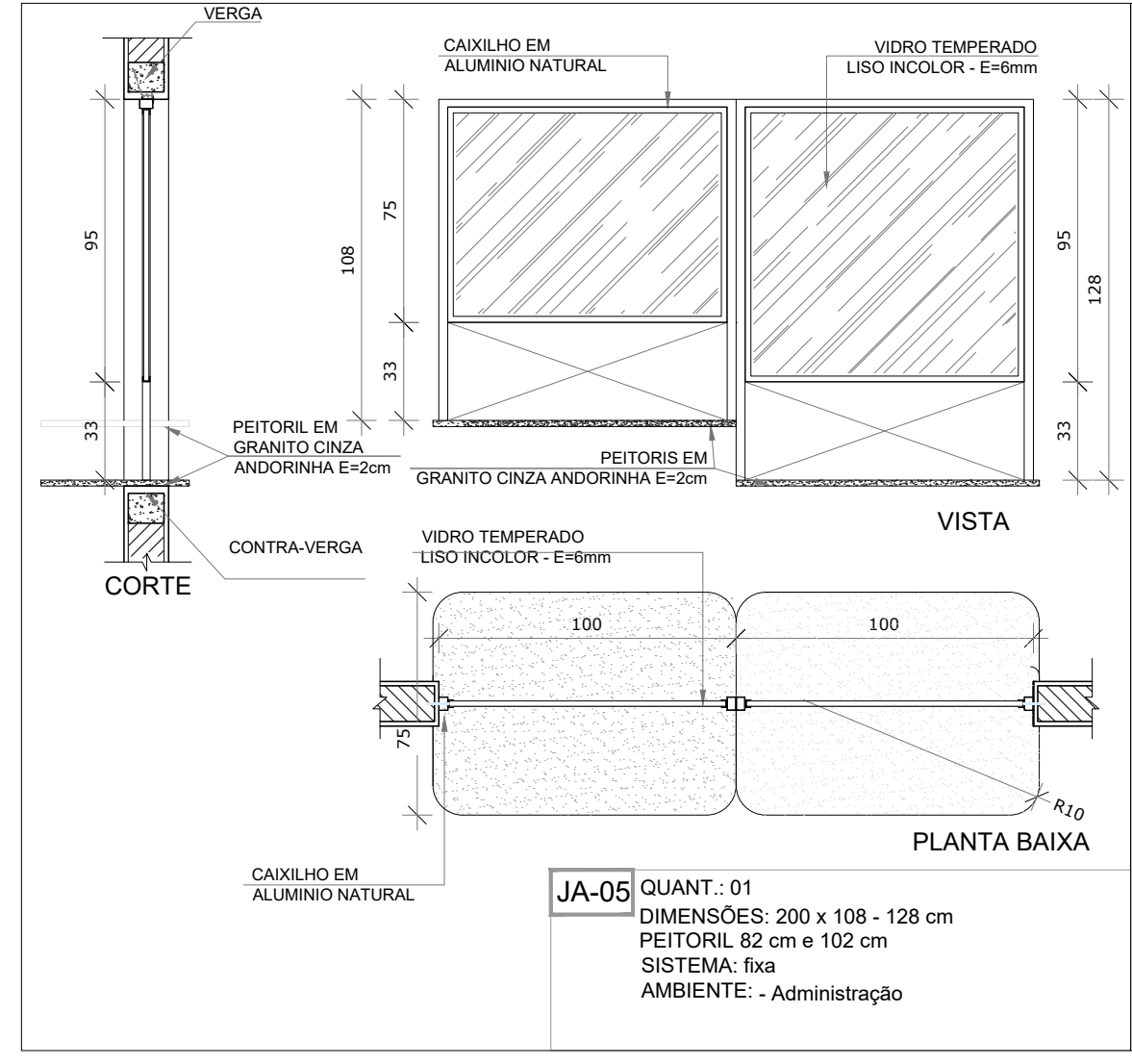
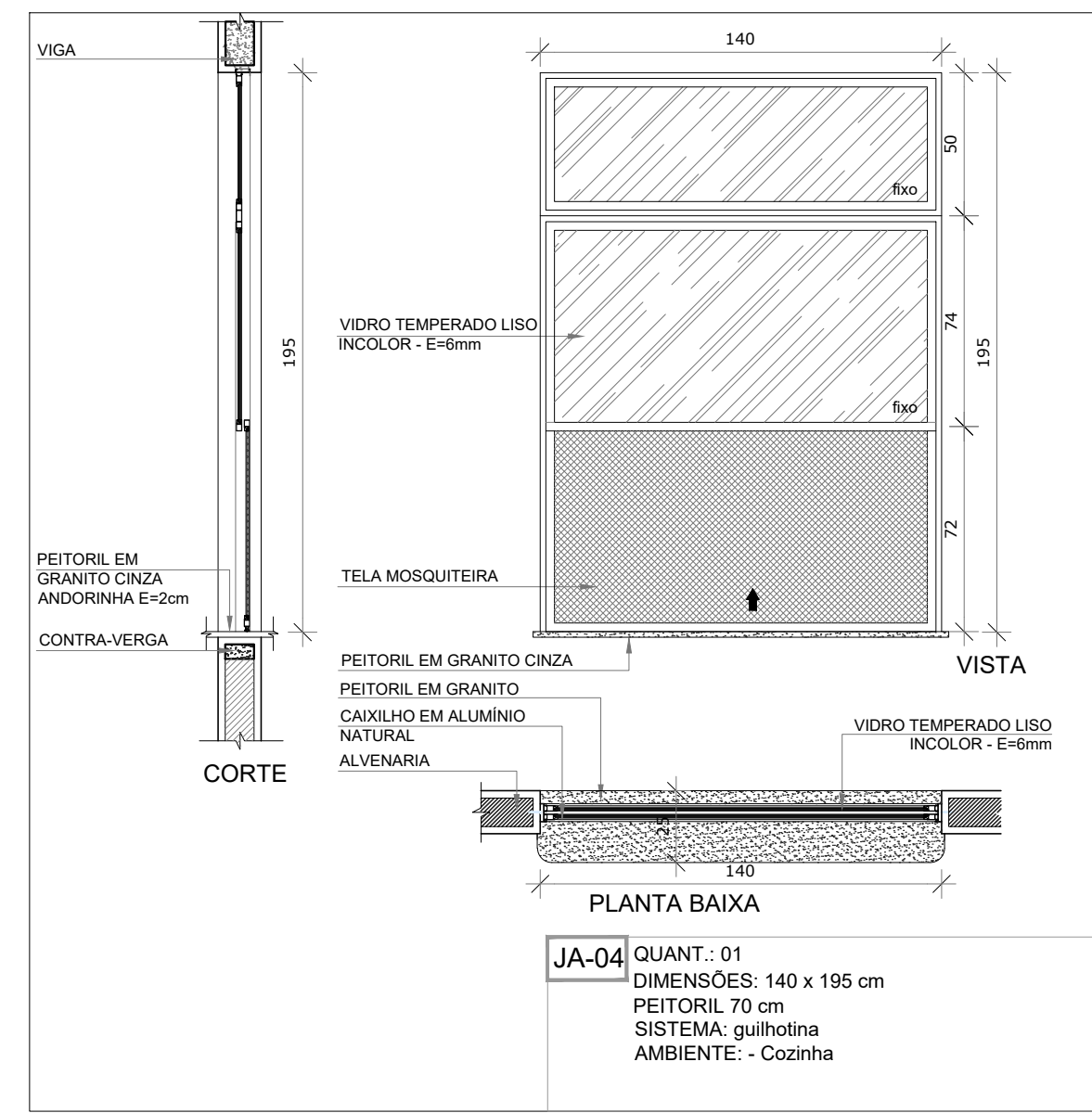
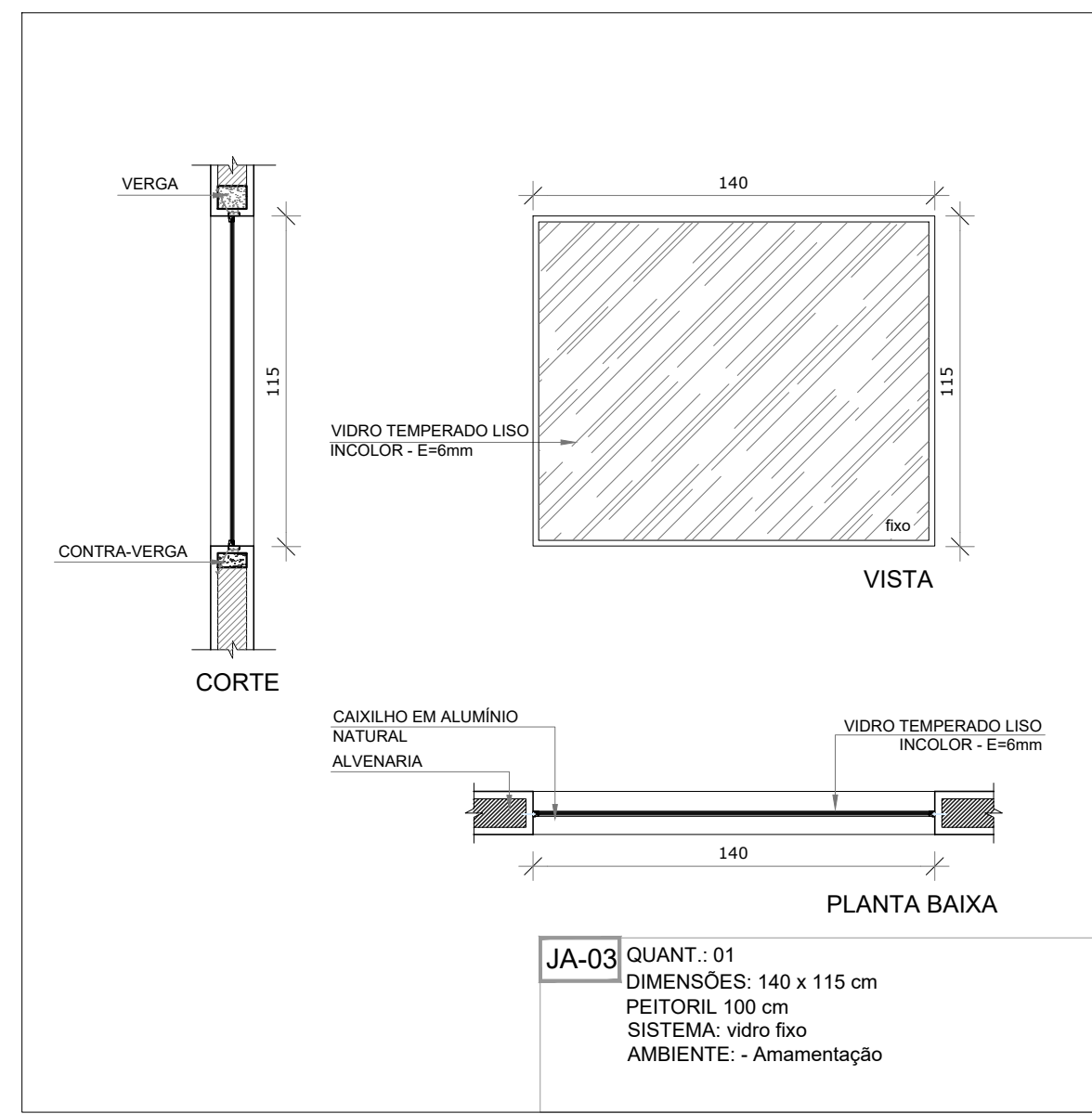
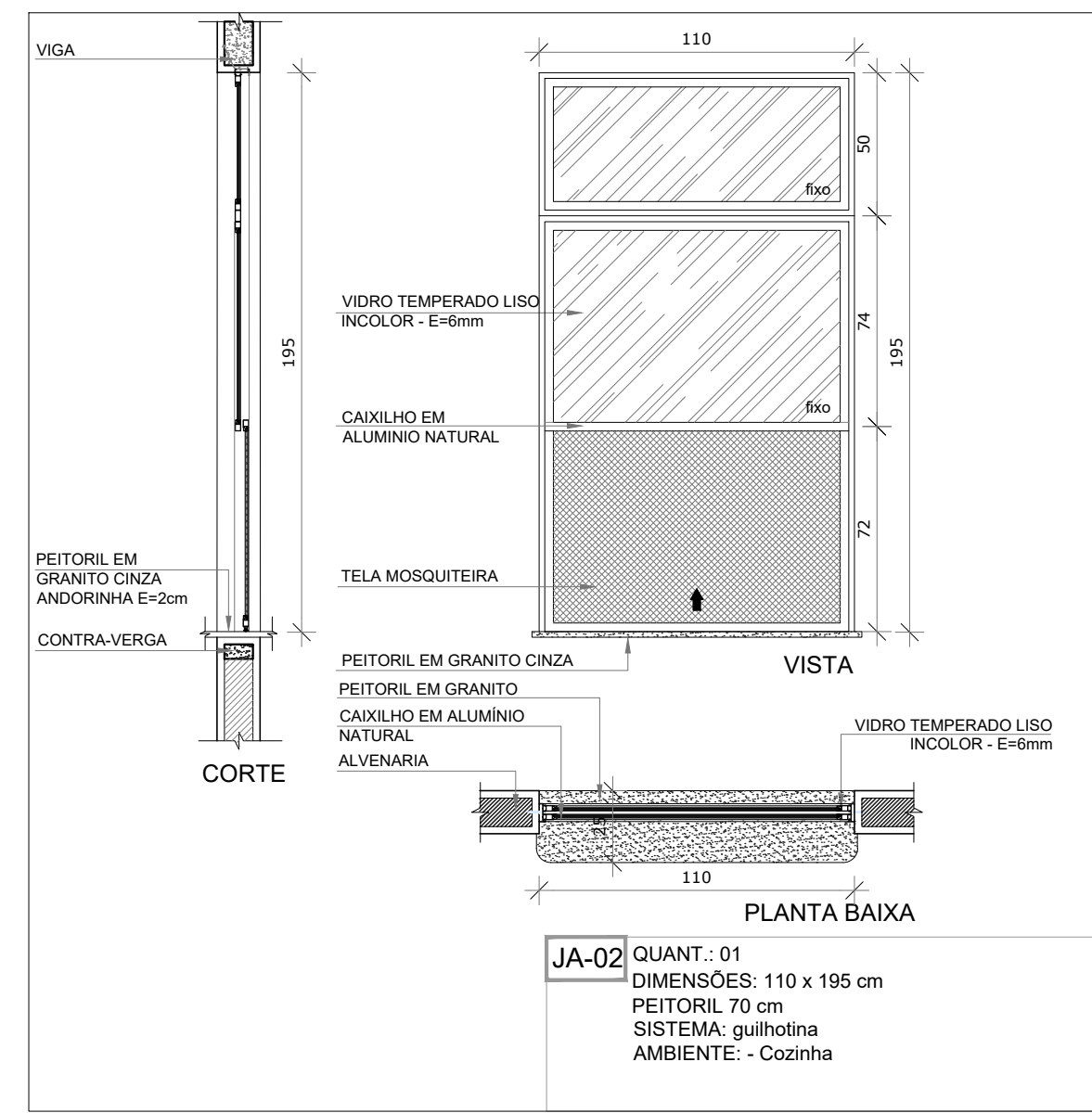
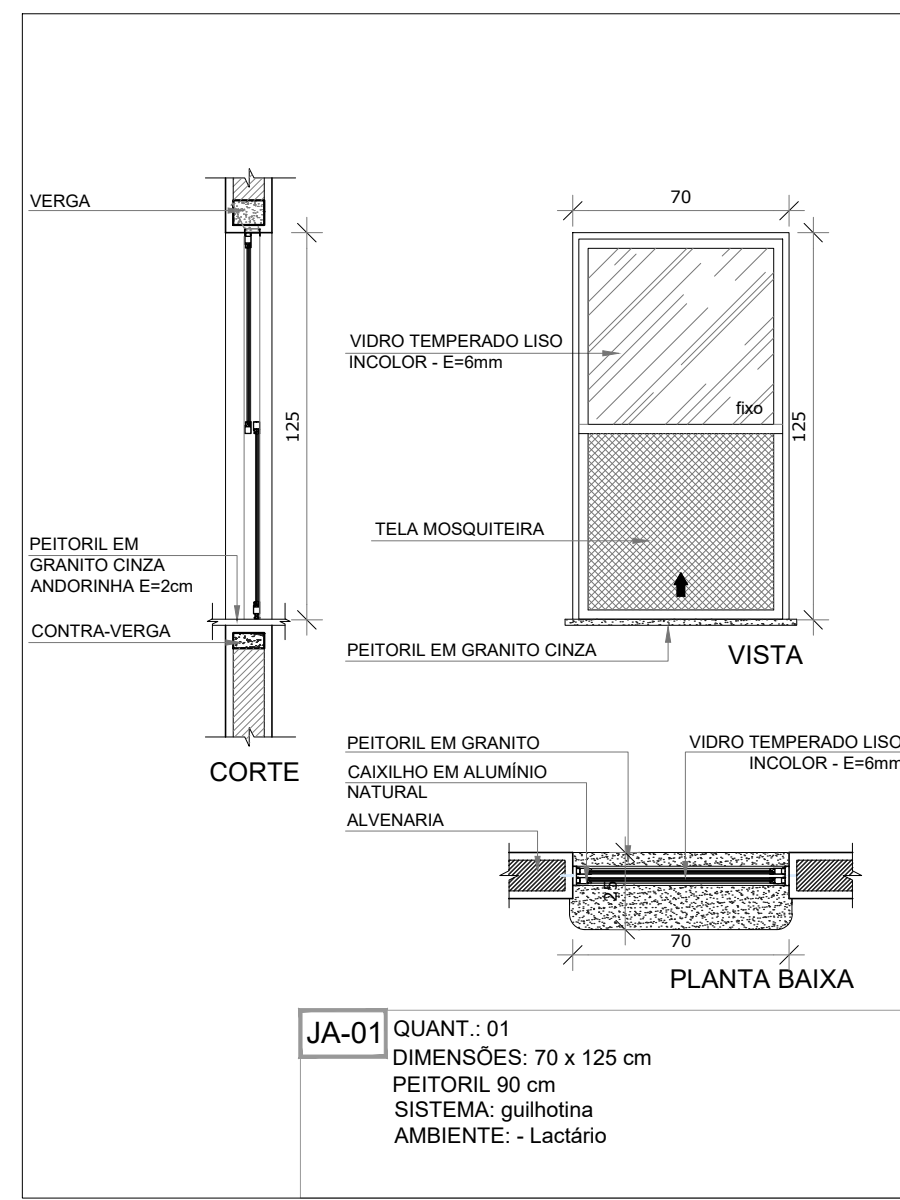

**NOTAS**  
- MEDIDAS E NÍVEIS EM METROS;  
- VERIFICAR POSIÇÃO EXATA DOS PILARES NO PROJETO ESTRUTURAL;  
- VERIFICAR DETALHES CONSTRUTIVOS PERTINENTES NAS PRANCHAS DE DETALHAMENTO;  
- EM CASO DE CONFLITO DE INFORMAÇÕES ENTRE O PROJETO GRÁFICO E O MEMORIAL DESCRITIVO, PREVALECE A INFORMAÇÃO CONTIDA NOS DESENHOS;  
- ALTERAÇÕES NESTE PROJETO SOMENTE COM AUTORIZAÇÃO EXPRESSA DO FNDE

**REFERÊNCIAS**  
- PLANILHA DE QUANTITATIVOS  
- MEMORIAL DESCRITIVO E ESPECIFICAÇÕES TÉCNICAS

**LEGENDA:**

	INDICAÇÃO NÍVEIS PLANTA E CORTE		INDICAÇÃO DE VISTAS
	INDICAÇÃO DE CORTES		ESPECIFICAÇÕES DE MATERIAIS
	INDICAÇÃO DE FACHADAS		INDICAÇÃO DE EIXOS
	INDICAÇÃO DE PORTAS E JANELAS		INDICAÇÃO DE ELEMENTOS (BANCADAS, PRATELEIRAS E ETC.)

**LEGENDA DE JANELAS - JANELAS ALUMÍNIO**

REF.	Dimensões (cm)	Área(m²)	Quant.	ÁreaTotal (m²)	h do peitoril(cm)/Tipo	AMBIENTES
JA-1	70 x 125	0,875	01	1,75	90 cm - guilhotina	Lactário*
JA-2	110 x 195	2,145	01	2,145	70 cm - guilhotina	Cozinha*
JA-3	140 x 115	1,61	01	1,61	100 cm - fixo	Amamentação
JA-4	140 x 195	2,73	01	2,73	70 cm - guilhotina	Cozinha*
JA-5	200 x 108 - 128	2,36	01	2,36	82 x 102 cm - fixo	Administração
JA-6	210 x 50	1,05	01	1,05	215 cm - maximar	Depósito
JA-7	210 x 75	1,575	08	12,60	192 cm - maximar	San. inf., Fraldário, Copa, Lavand., Despensa, Cozinha*
JA-8	210 x 100	2,10	04	8,40	165 cm - maximar	Amamentação, PCD infantil, Almoxarifado, Lactário*
JA-9	210 x 150	3,15	02	6,30	115 cm - maximar	Administração e Sala dos professores/reuniões
JA-10	70 x 75	0,525	02	1,05	191 cm - maximar	Sanitários PCD fem. e masc.
JA-11	140 x 75	1,05	05	5,25	190 cm - maximar	Cozinha*, Vestitários fem. e masc. e Rouparia
JA-12	140 x 50	2,10	02	4,20	215 cm - maximar	Pré-escola 2, Creche 3
JA-13	560 x 100	5,60	03	16,80	165 cm - maximar	Creche 1, Creche 2 e Pré-escola 1
JA-14	160 x 85	1,36	02	2,72	130 cm - fixo	Sanitário infantil 1

\* AS JANELAS DA COZINHA E LACTÁRIO DEVEM PREVER TELA.

Nº	DATA	DESCRIÇÃO
02	JANEIRO/2017	Atendimento à NBR 9050/2015; Alteração: quadro de áreas, sanitários infantis 1 e 2, altura da platibanda, mobiliário e equipamento, altura da cerâmica nos sanitários, cor dos portões dos solários e altura da porta PA4; Acréscimo das duchas higiênicas e escaninhos pré-escola. Retirada da chapa de aço abaixo da platibanda.
01	AGOSTO/2016	Alteração paredes - shaft para tubulação hidráulica e detalhamento; alteração da altura da platibanda.

CONTROLE DE REVISÕES

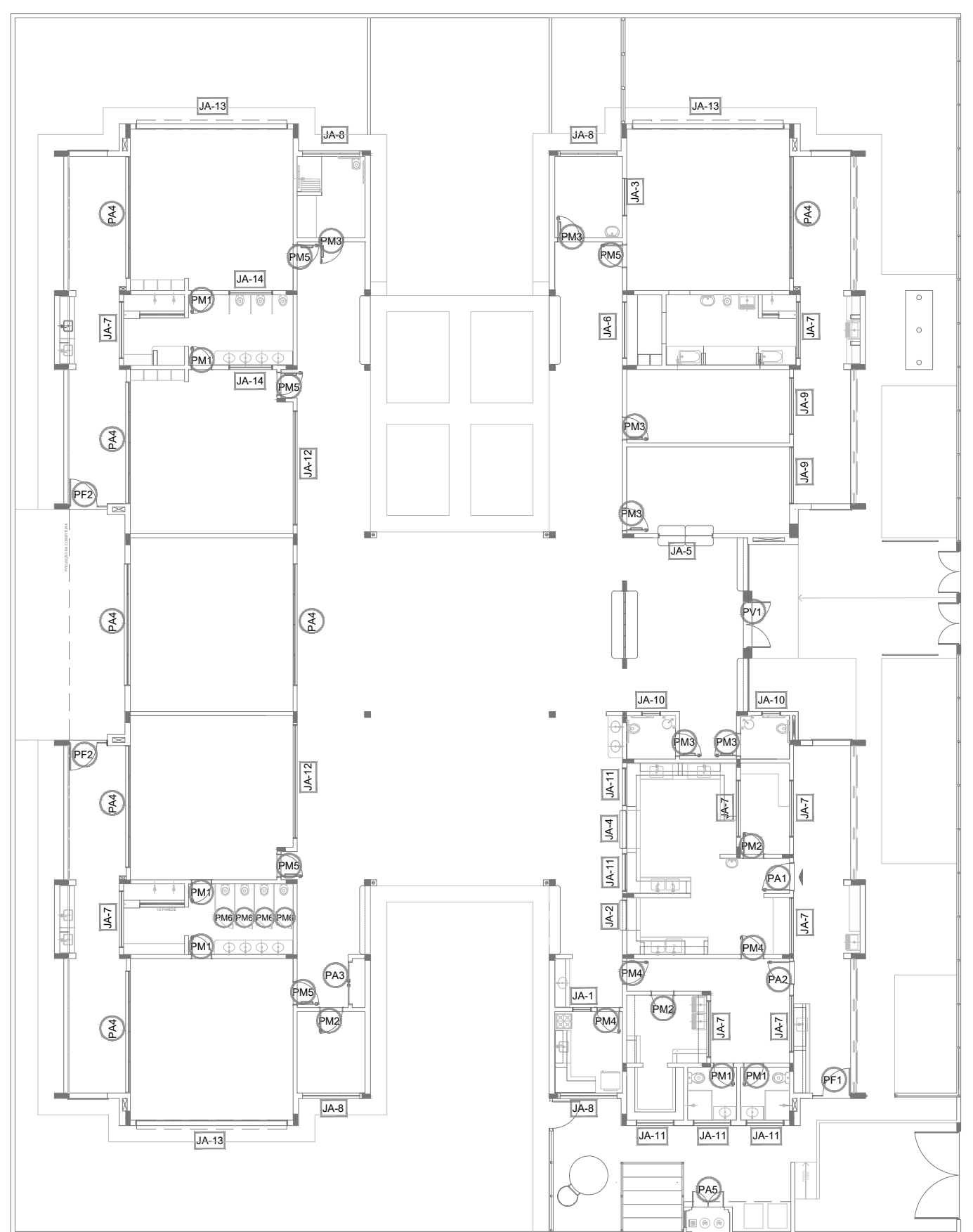

**1** MAPA DE ESQUADRIAS  
ESCALA 1/200

**PROJETO DE ARQUITETURA** FOLHA: 14/35

**OBRA:** CONSTRUÇÃO DE CRECHE PROINFÂNCIA - PROJETO TIPO 2 PADRÃO FNDE

**ASSUNTO:** DETALHAMENTO DE ESQUADRIAS - JANELAS

**LOCAL:** AVENIDA BOM JESUS - DISTRITO DO PORTO

**BAIRRO:** DISTRITO DO PORTO

**CIDADE:** CAPELA DO ALTO - S.P.

**PROPRIETÁRIO:** PREFEITURA MUNICIPAL DE CAPELA DO ALTO.

**SITUAÇÃO SEM ESCALA**

DECLARO QUE A APROVAÇÃO DO PROJETO NÃO IMPLICA NO RECONHECIMENTO POR PARTE DA PREFEITURA NO DIREITO DE PROPRIEDADE DO TERRENO

PREFEITO MUNICIPAL  
**PÉRICLES GONÇALVES**

RESPONSÁVEL TÉCNICO  
**LUCAS GODOY DE FREITAS FERREIRA**  
ENGENHEIRO CIVIL  
CREA/SP - 5070095851

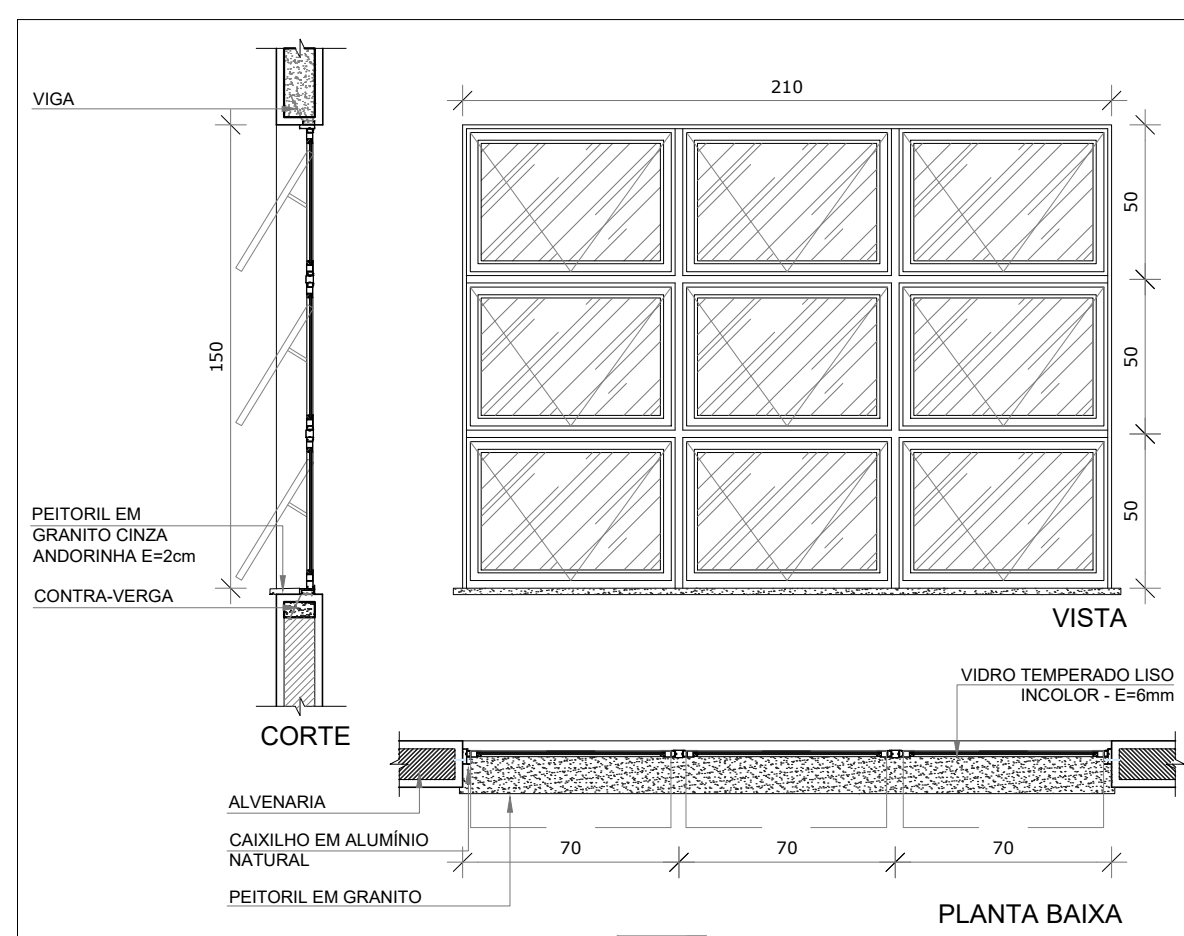

**JA-09** QUANT.: 02  
DIMENSÕES: 210 x 150 cm  
PEITORIL: 115 cm  
SISTEMA: maxim-ar  
AMBIENTE: - Administração  
- Prof./Reuniões

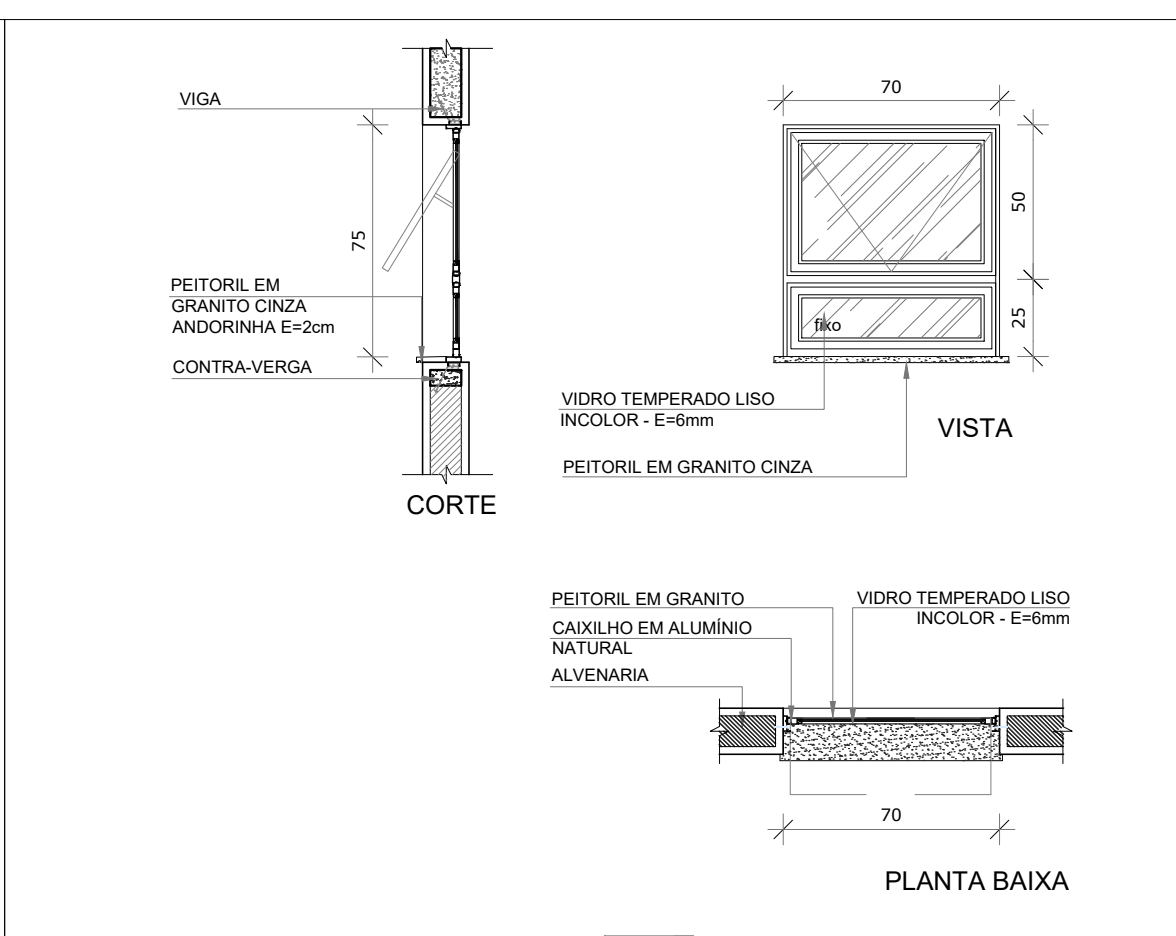

**JA-10** QUANT.: 02  
DIMENSÕES: 70 x 75 cm  
PEITORIL: 191 cm  
SISTEMA: maxim-ar  
AMBIENTE: - Sanitários PCD fem. e masc.

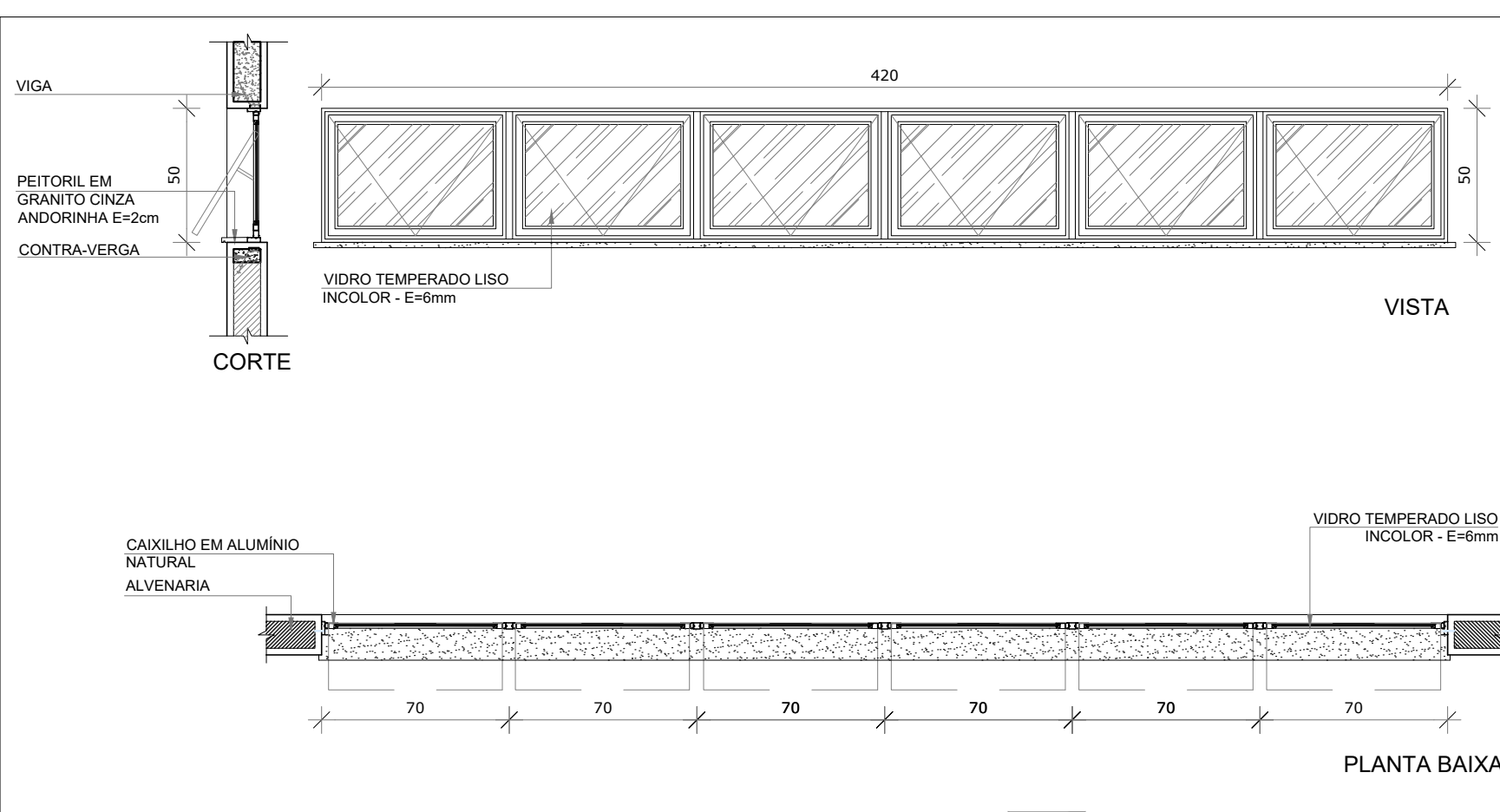

**JA-12** QUANT.: 02  
DIMENSÕES: 420 x 50 cm  
PEITORIL: 215 cm  
SISTEMA: maxim-ar  
AMBIENTE: - Pré-escola 2  
- Creche 3

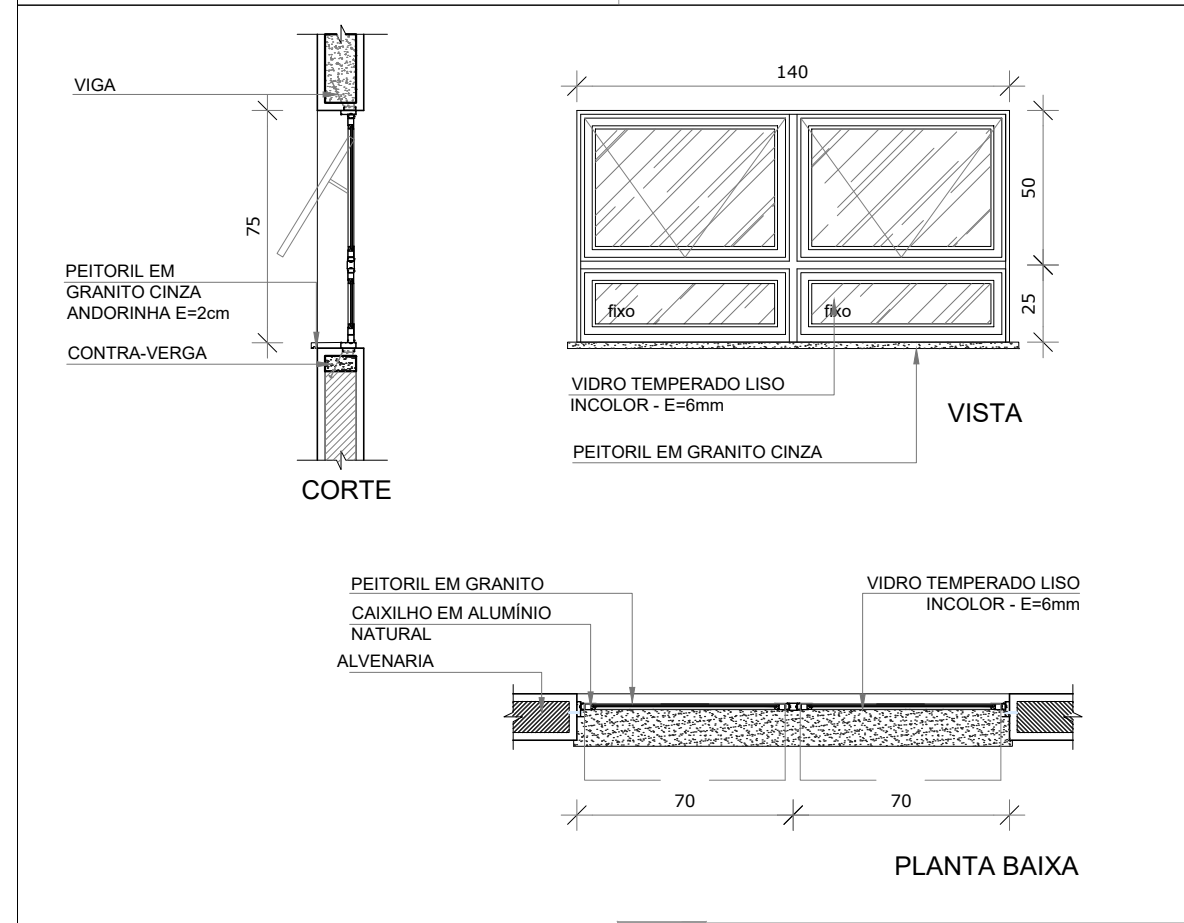

**JA-11** QUANT.: 05  
DIMENSÕES: 140 x 115 cm  
PEITORIL: 190 cm  
SISTEMA: maxim-ar  
AMBIENTE: - Vest. feminino - Cozinha\*  
- Vest. masculino - Rouparia

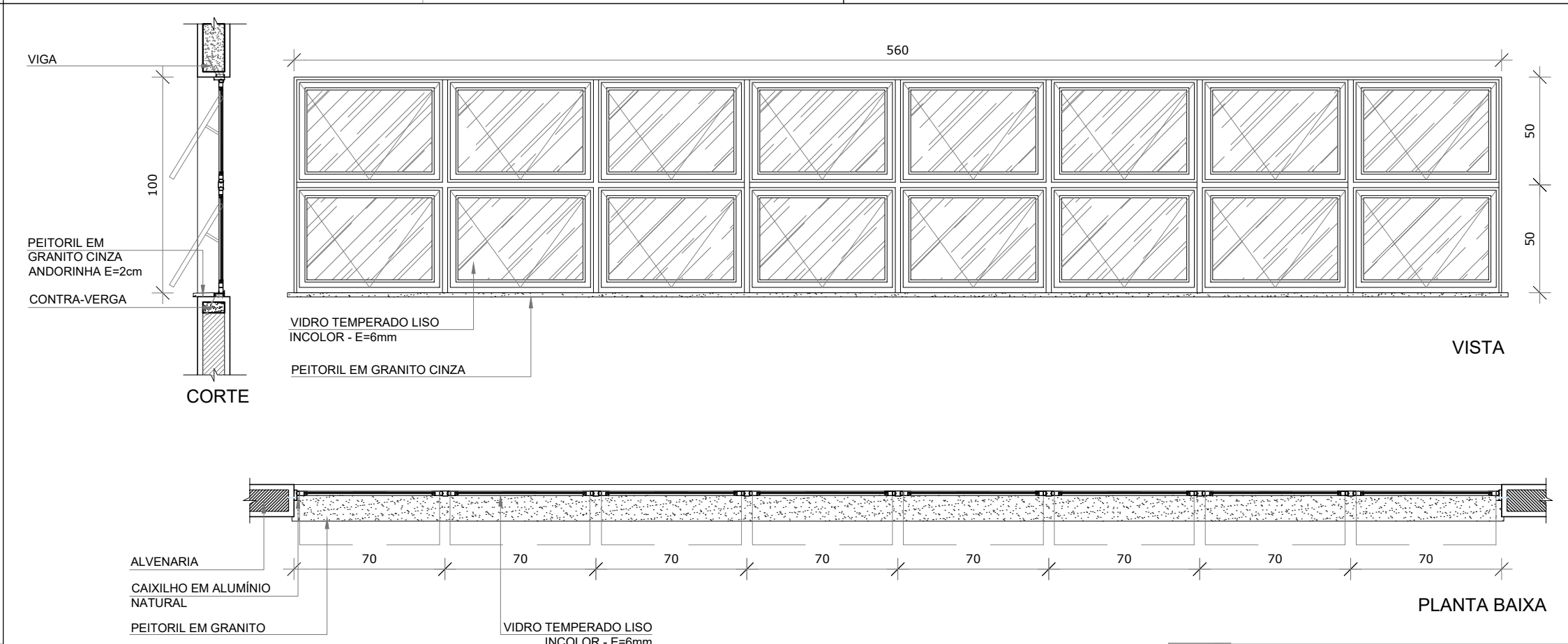

**JA-13** QUANT.: 03  
DIMENSÕES: 560 x 100 cm  
PEITORIL: 165 cm  
SISTEMA: maxim-ar  
AMBIENTE: - Creche 1  
- Creche 2  
- Pré-escola 1

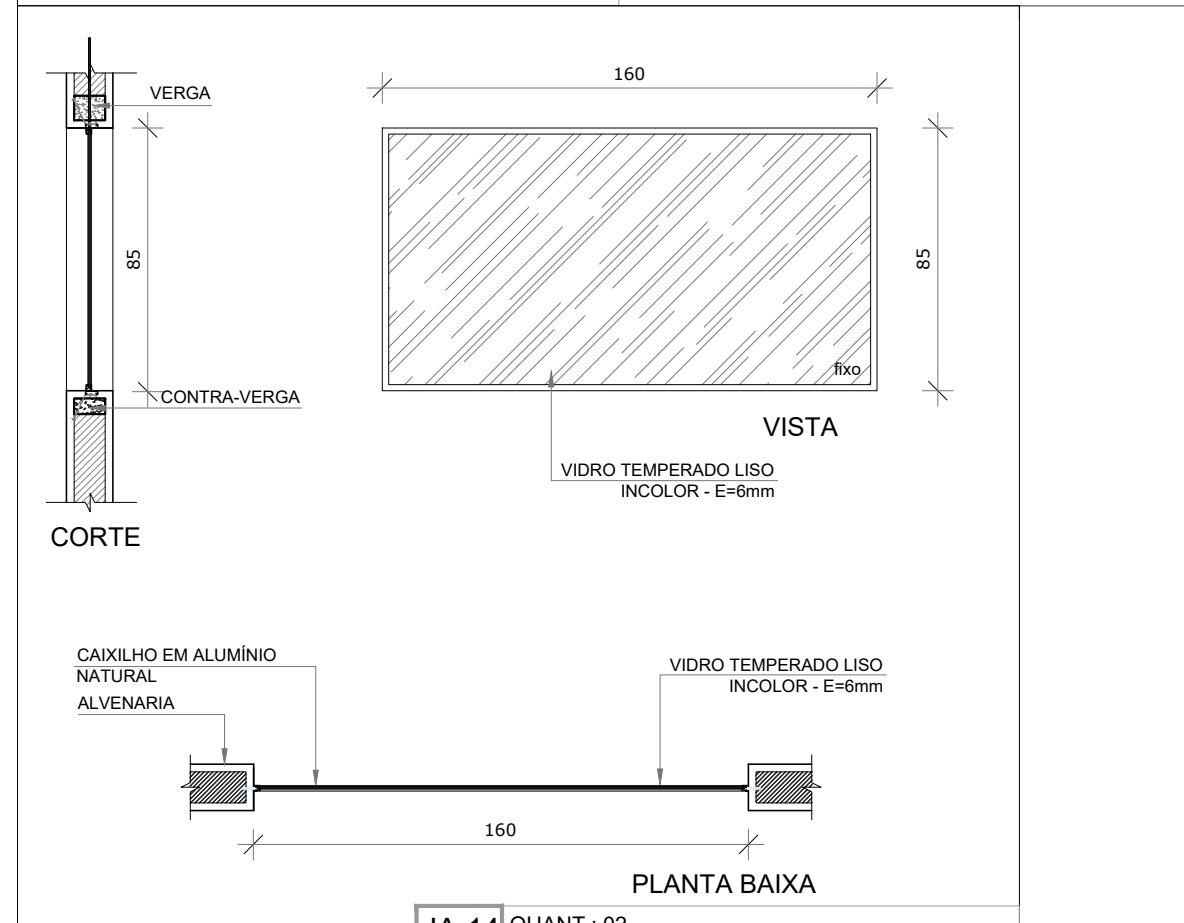

**JA-14** QUANT.: 02  
DIMENSÕES: 160 x 85 cm  
PEITORIL: 130 cm  
SISTEMA: vidro fixo  
AMBIENTE: - Sanitário infantil 1

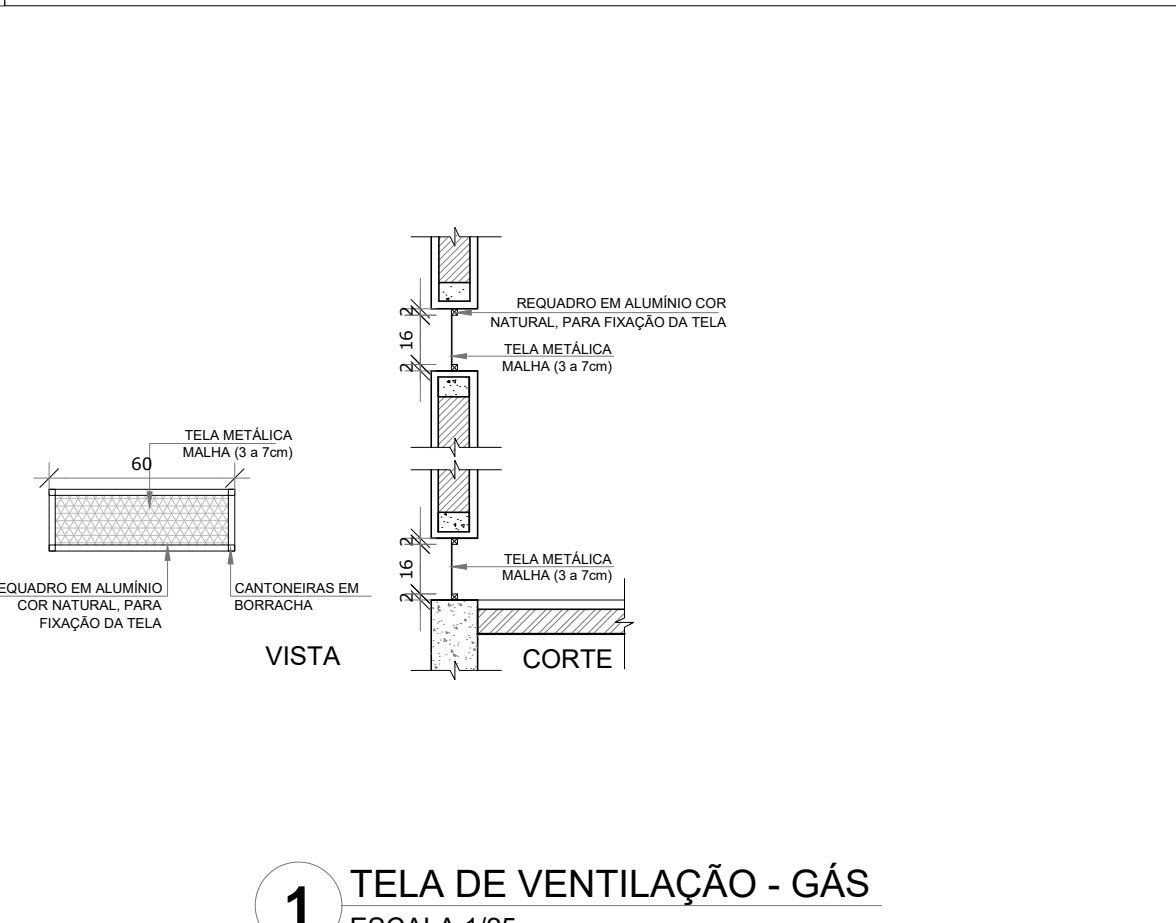

**1** TELA DE VENTILAÇÃO - GÁS  
ESCALA 1/25

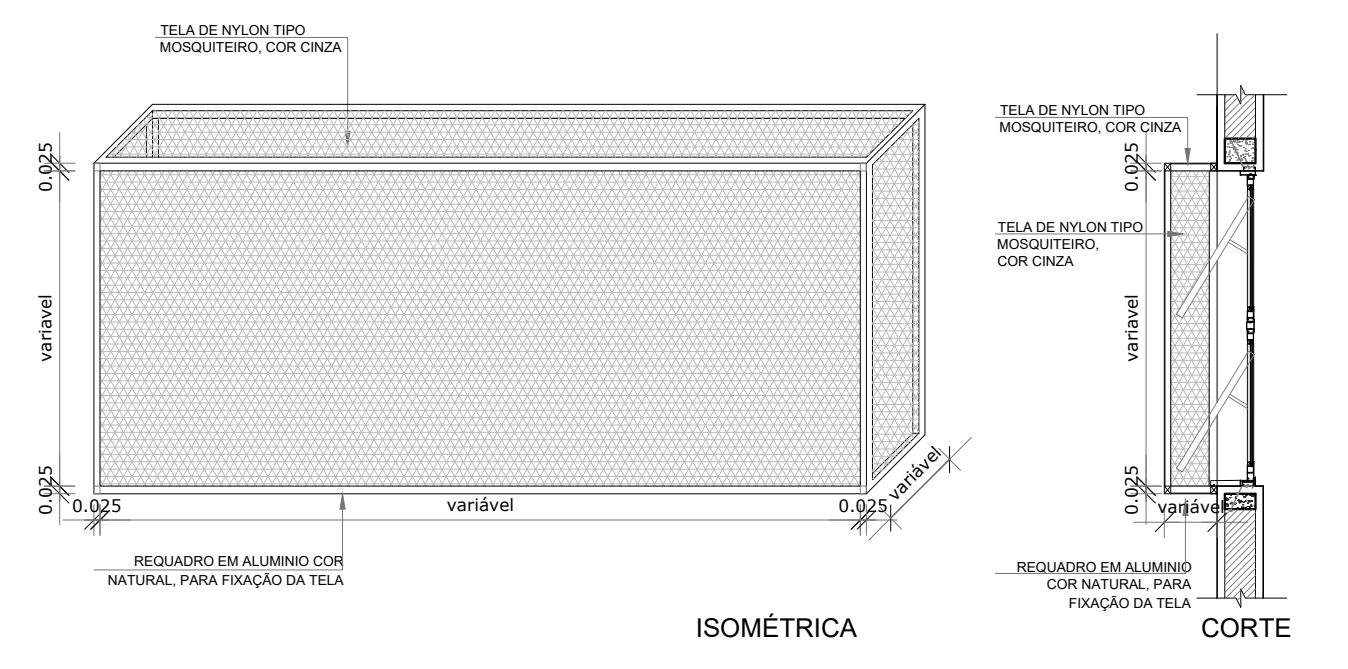

**2** TELA DE PROTEÇÃO DAS ESQUADRIAS  
ESCALA 1/25

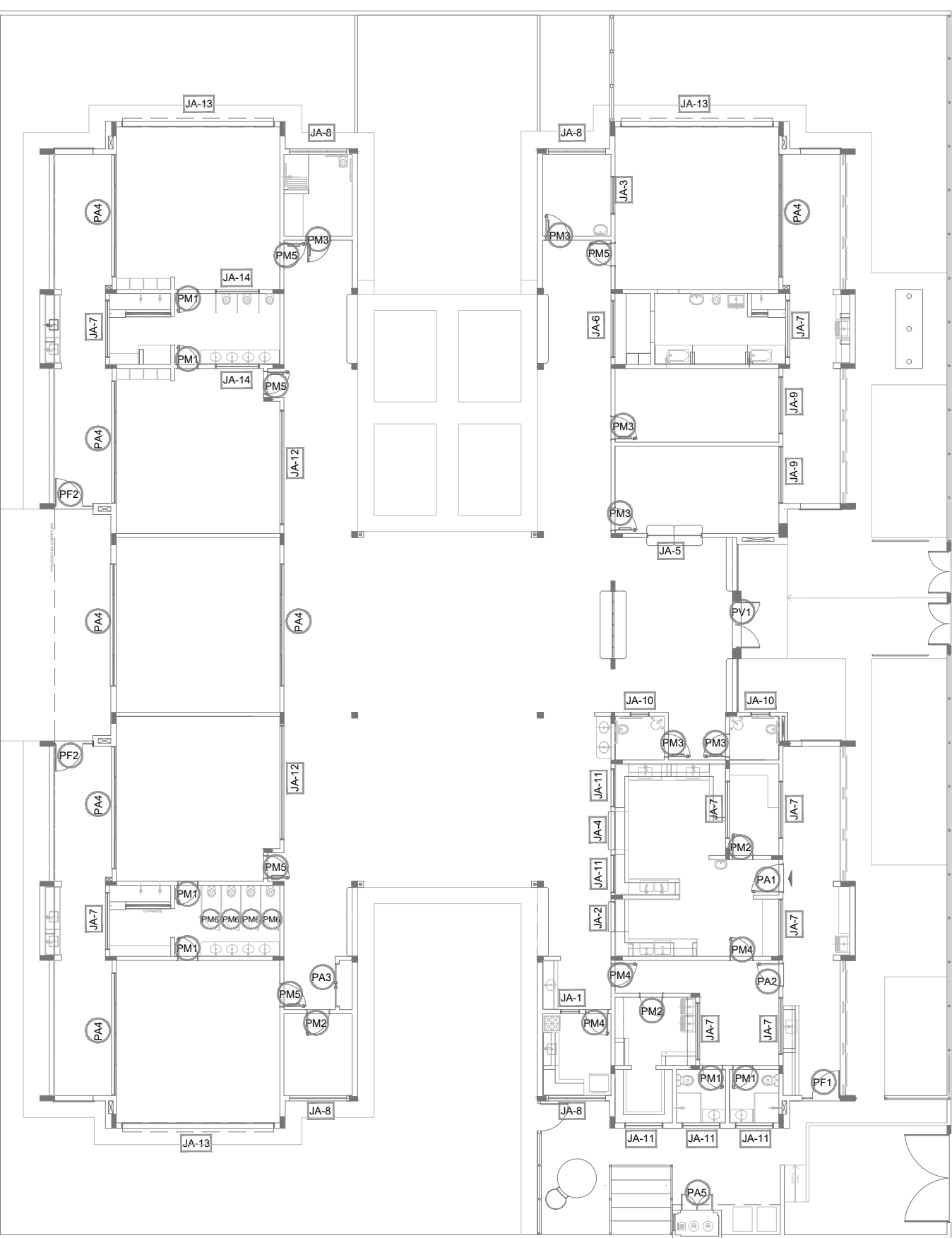

**3** MAPA DE ESQUADRIAS  
ESCALA 1/200

**NOTAS**  
- MEDIDAS E NÍVEIS EM METROS;  
- VERIFICAR POSIÇÃO EXATA DOS PILARES NO PROJETO ESTRUTURAL;  
- VERIFICAR DETALHES CONSTRUTIVOS PERTINENTES NAS PRANCHAS DE DETALHAMENTO;  
- EM CASO DE CONFLITO DE INFORMAÇÕES ENTRE O PROJETO GRÁFICO E O MEMORIAL DESCRITIVO, PREVALECE A INFORMAÇÃO CONTIDA NOS DESENHOS;  
- ALTERAÇÕES NESTE PROJETO SOMENTE COM AUTORIZAÇÃO EXPRESSA DO FNDE

**REFERÊNCIAS:**  
- PLANILHA DE QUANTITATIVOS-  
- MEMORIAL DESCRITIVO E ESPECIFICAÇÕES TÉCNICAS

**LEGENDA:**

	INDICAÇÃO NÍVEIS PLANTA E CORTE		INDICAÇÃO DE VISTAS
	INDICAÇÃO DE CORTES		ESPECIFICAÇÕES DE MATERIAIS
	INDICAÇÃO DE FACHADAS		INDICAÇÃO DE EIXOS
	INDICAÇÃO DE PORTAS E JANELAS		INDICAÇÃO DE ELEMENTOS (BANCADAS, PRATELEIRAS E ETC.)

**LEGENDA DE JANELAS - JANELAS ALUMÍNIO**

REF.	Dimensões (cm)	Área(m²)	Quant.	ÁreaTotal (m²)	h do peitoril(cm)/Tipo	AMBIENTES
JA-1	70 x 125	0,875	01	1,75	90 cm - guilhotina	Lactário*
JA-2	110 x 195	2,145	01	2,145	70 cm - guilhotina	Cozinha*
JA-3	140 x 115	1,61	01	1,61	100 cm - fixo	Alimentação
JA-4	140 x 195	2,73	01	2,73	70 cm - guilhotina	Cozinha*
JA-5	200 x 108 - 128	2,36	01	2,36	82 x 102 cm - fixo	Administração
JA-6	210 x 50	1,05	01	1,05	215 cm - maximar	Depósito
JA-7	210 x 75	1,575	08	12,60	192 cm - maximar	San. inf., Faldário, Copa, Lavand., Despensa, Cozinha*
JA-8	210 x 100	2,10	04	8,40	165 cm - maximar	Alimentação, PCD infantil, Almoxnarifado, Lactário*
JA-9	210 x 150	3,15	02	6,30	115 cm - maximar	Administração e Sala dos professores/reuniões
JA-10	70 x 75	0,525	02	1,05	191 cm - maximar	Sanitários PCD fem. e masc.
JA-11	140 x 75	1,05	05	5,25	190 cm - maximar	Cozinha*, Vestário fem. e masc. e Rouparia
JA-12	420 x 50	2,10	02	4,20	215 cm - maximar	Pré-escola 2, Creche 3
JA-13	560 x 100	5,60	03	16,80	165 cm - maximar	Creche 1, Creche 2 e Pré-escola 1
JA-14	160 x 85	1,36	02	2,72	130 cm - fixo	Sanitário infantil 1

\*AS JANELAS DA COZINHA E LACTÁRIO DEVEM PREVER TELA.

Nº	DATA	DESCRIÇÃO
02	JANEIRO/2017	Atendimento à NBR 9050/2015; Alteração: quadro de áreas, sanitários infantis 1 e 2, altura da plantaba, mobiliário e equipamento, altura da cordômea nos sanitários, cor dos portões dos solários e altura da porta PA4;
01	AGOSTO/2016	Acréscimo das duchas higiênicas e escaninhas pré-escola. Retirada da chapa de aço abaixo da plantaba.

CONTROLE DE REVISÕES

**PROJETO DE ARQUITETURA** FOLHA: 15/35

**OBRA:** CONSTRUÇÃO DE CRECHE PROINFÂNCIA - PROJETO TIPO 2 PADRÃO FNDE

**ASSUNTO:** DETALHAMENTO DE ESQUADRIAS - JANELAS

**LOCAL:** AVENIDA BOM JESUS - DISTRITO DO PORTO

**BAIRRO:** DISTRITO DO PORTO

**CIDADE:** CAPELA DO ALTO - S.P.

**PROPRIETÁRIO:** PREFEITURA MUNICIPAL DE CAPELA DO ALTO.

**SITUAÇÃO SEM ESCALA**

DECLARA QUE A APROVAÇÃO DO PROJETO NÃO IMPLICA NO RECONHECIMENTO POR PARTE DA PREFEITURA NO DIREITO DE PROPRIEDADE DO TERRENO

PREFEITO MUNICIPAL  
**PÉRICLES GONÇALVES**

RESPONSÁVEL TÉCNICO  
**LUCAS GODOY DE FREITAS FERREIRA**  
ENGENHEIRO CIVIL  
CREA/SP - 5070095851

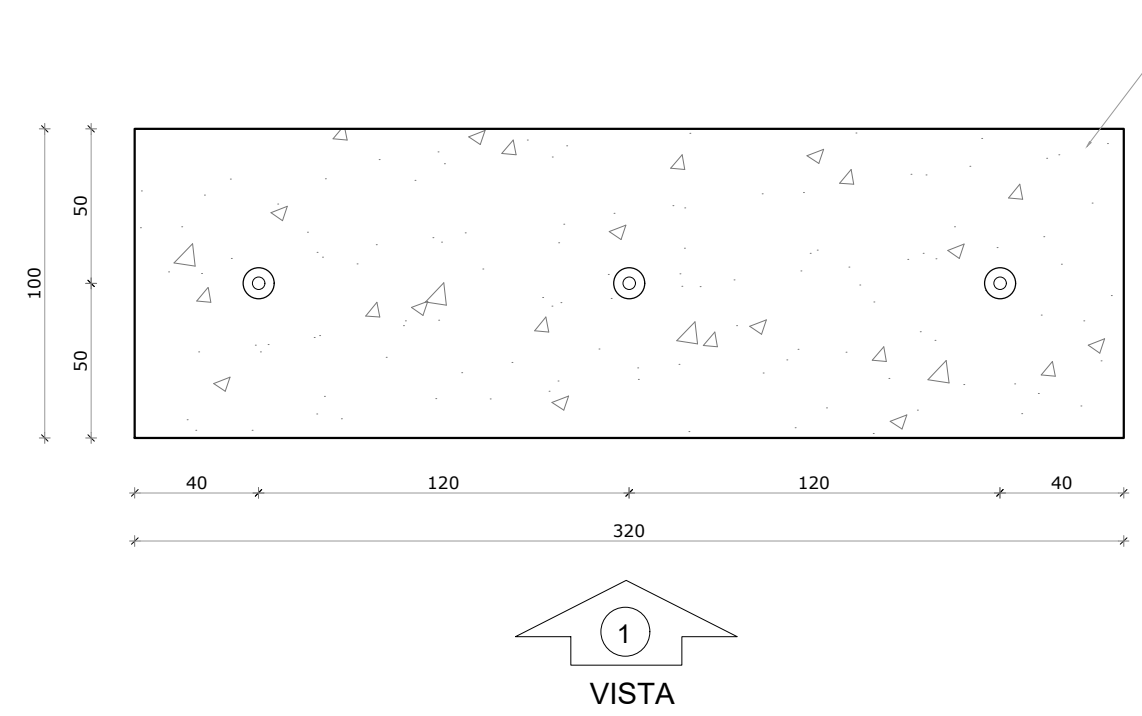

**1 PLANTA BAIXA - MASTROS**  
ESCALA 1/25

PLATAFORMA DE CONCRETO  
MAGRO TRAÇO 1:4:8

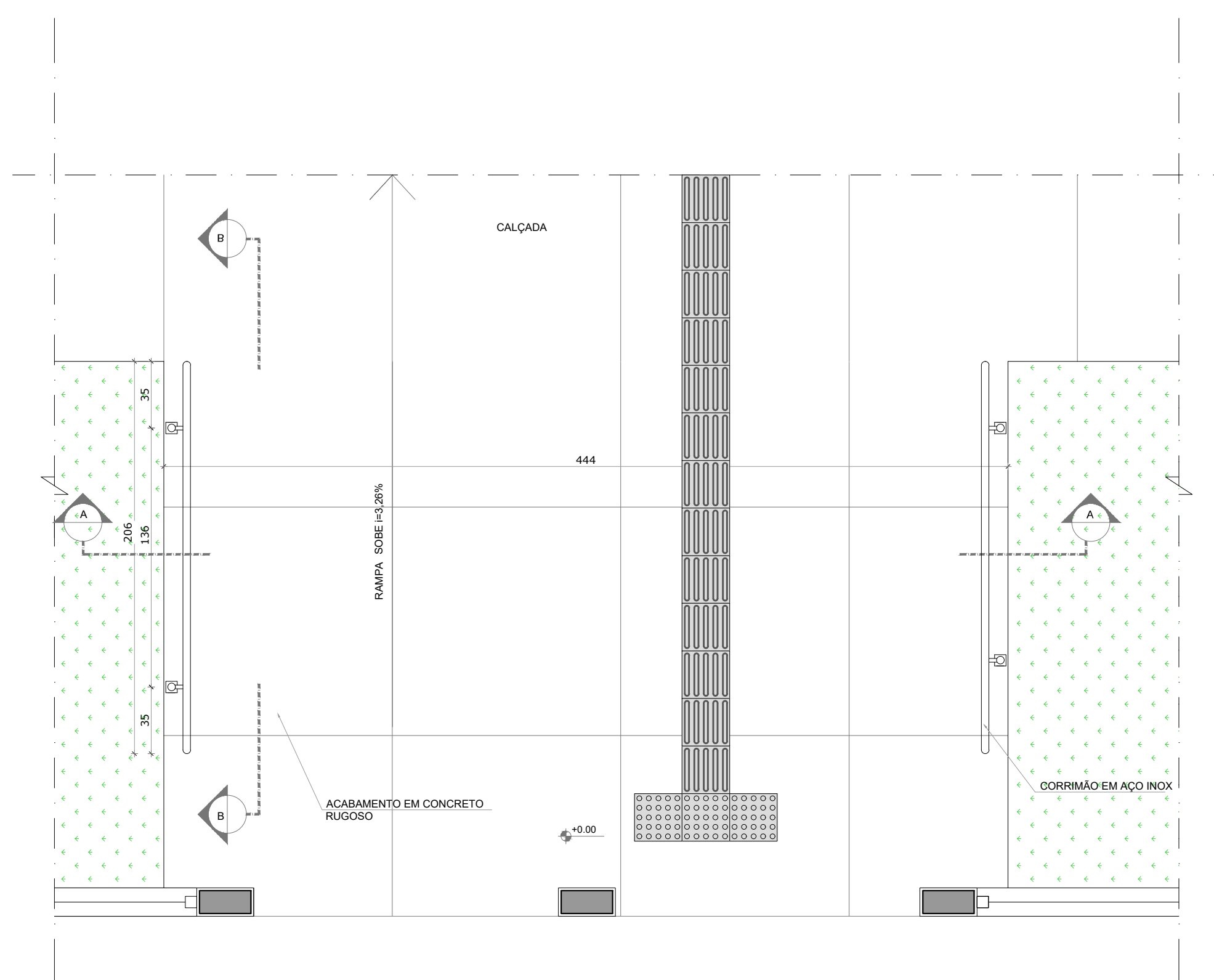

**3 PLANTA BAIXA - RAMPA**  
ESCALA 1/25

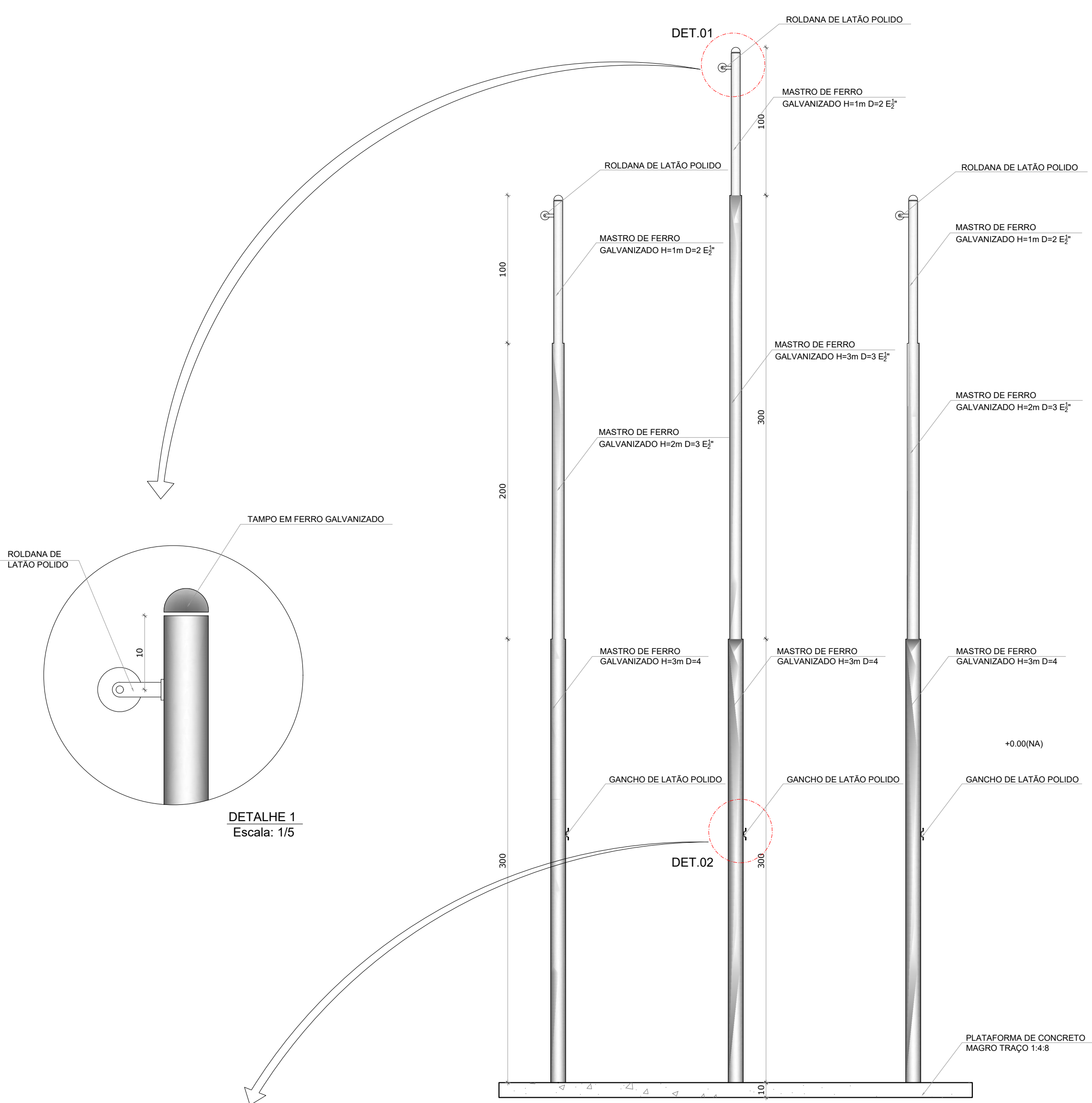

**2 VISTA FRONTAL**  
ESCALA 1/25

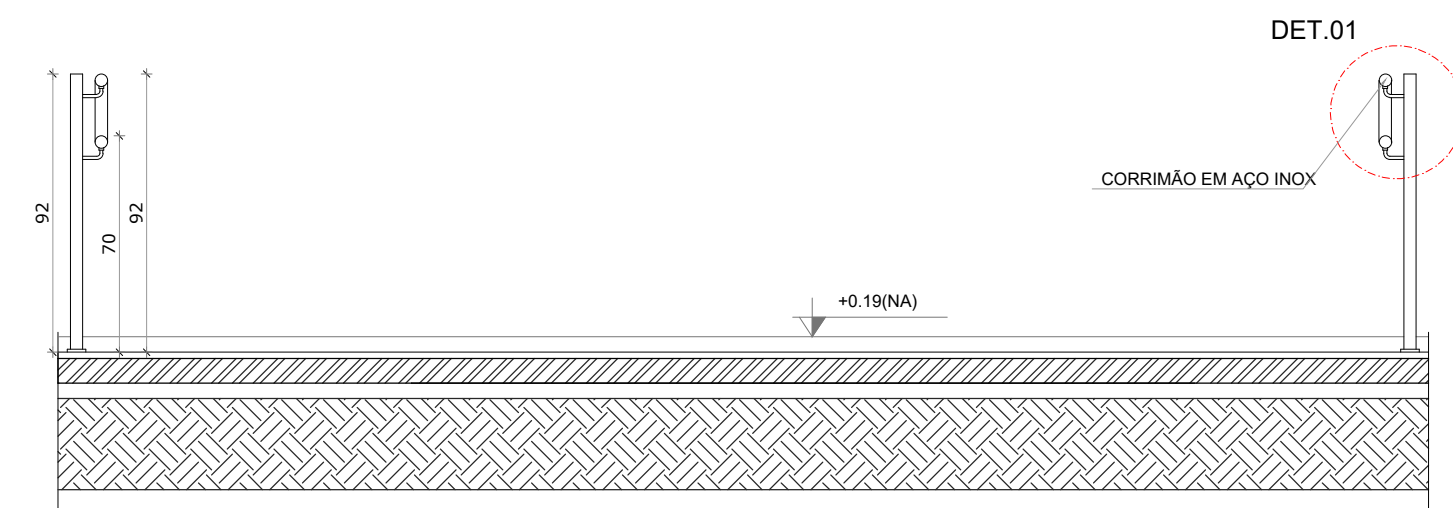

**4 CORTE AA**  
ESCALA 1/25

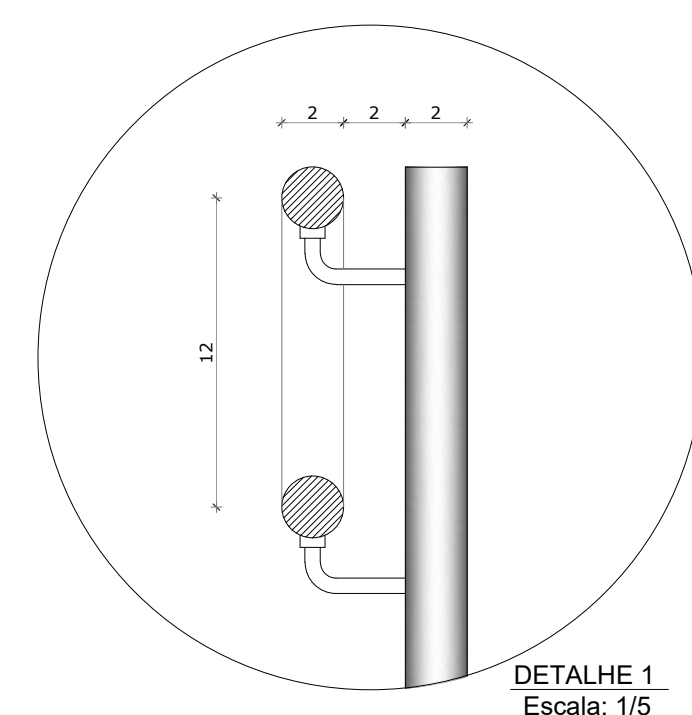

DETALHE 1  
Escala: 1/5

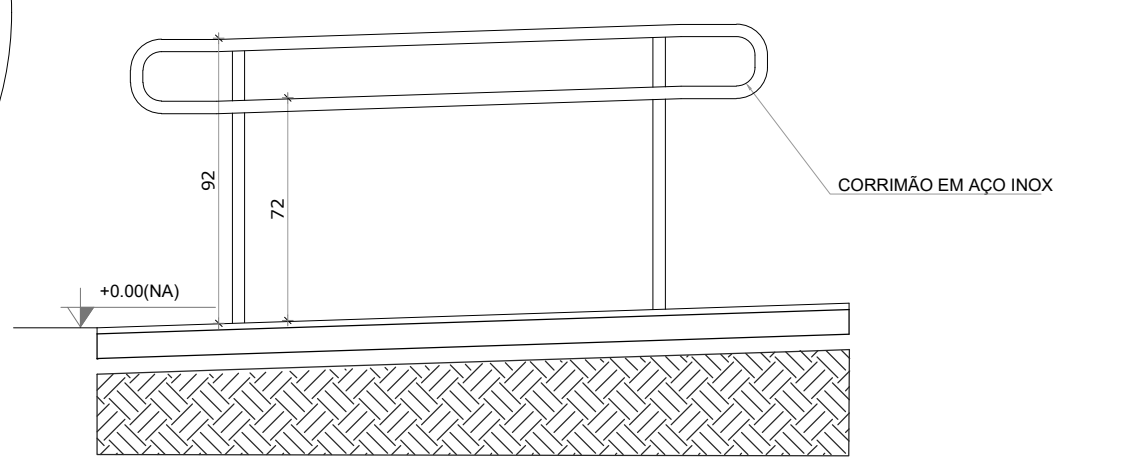

**5 CORTE BB**  
ESCALA 1/25

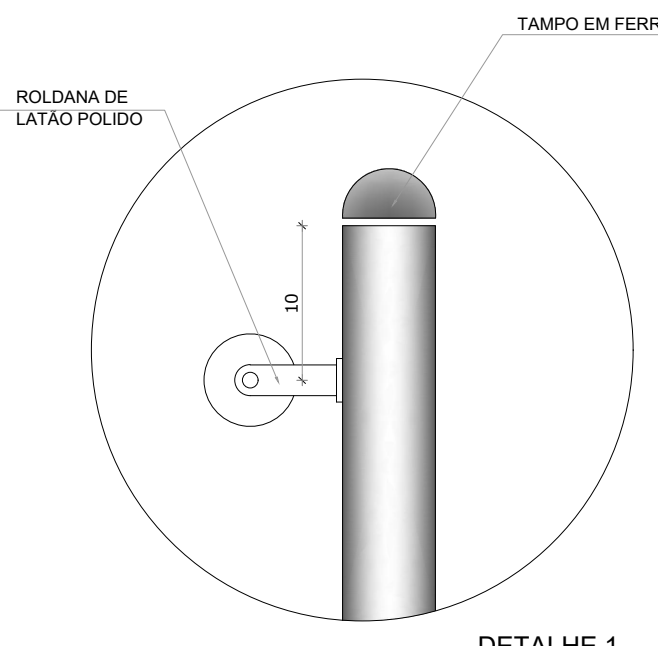

DETALHE 1  
Escala: 1/5

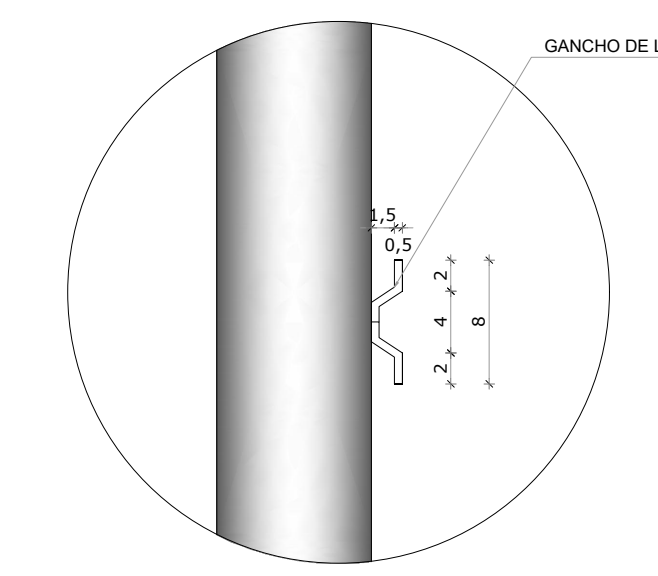

DETALHE 2  
Escala: 1/5

**NOTAS**  
- MEDIDAS E NÍVEIS EM METROS;  
- VERIFICAR POSIÇÃO EXATA DOS PILARES NO PROJETO ESTRUTURAL;  
- VERIFICAR DETALHES CONSTRUTIVOS PERTINENTES NAS PRANCHAS DE DETALHAMENTO;  
- EM CASO DE CONFLITO DE INFORMAÇÕES ENTRE O PROJETO GRÁFICO E O MEMORIAL DESCRITIVO, PREVALECE A INFORMAÇÃO CONTEIDA NOS DESENHOS;  
- ALTERAÇÕES NESTE PROJETO SOMENTE COM AUTORIZAÇÃO EXPRESSA DO FNDE

**REFERÊNCIAS:**  
- PLANILHA DE QUANTITATIVOS  
- MEMORIAL DESCRITIVO E ESPECIFICAÇÕES TÉCNICAS

**LEGENDA:**

	INDICAÇÃO NÍVEIS PLANTA E CORTE		INDICAÇÃO DE VISTAS
	INDICAÇÃO DE CORTES		ESPECIFICAÇÕES DE MATERIAIS
	INDICAÇÃO DE FACHADAS		INDICAÇÃO DE EIXOS
	INDICAÇÃO DE PORTAS E JANELAS		INDICAÇÃO DE ELEMENTOS (BANCADAS, PRATELEIRAS E ETC.)

02	JANEIRO/ 2017	Atendimento à NBR 9050/ 2015; Alteração: quadro de áreas, sanitários infantis 1 e 2, altura da plataforma, mobiliário e equipamento, altura da cerâmica nos sanitários, cor dos portões dos solários e altura da porta PA4; Acréscimo das duchas higiênicas e escaninhos pré-escola. Retirada da chapa de aço abaixo da plataforma.
01	AGOSTO/ 2016	Alteração paredes - shaft para tubulação hidráulica e detalhamento; alteração da altura da plataforma.
Nº	DATA	DESCRIÇÃO

CONTROLE DE REVISÕES

PROJETO DE ARQUITETURA		FOLHA: 16/35
OBRA:	CONSTRUÇÃO DE CRECHE PROINFÂNCIA - PROJETO TIPO 2 PADRÃO FNDE	
ASSUNTO:	DETALHAMENTO - MASTROS PARA BANDEIRA - RAMPA	
LOCAL:	AVENIDA BOM JESUS - DISTRITO DO PORTO	
BAIRRO:	DISTRITO DO PORTO	
CIDADE:	CAPELA DO ALTO - S.P.	
PROPRIETÁRIO:	PREFEITURA MUNICIPAL DE CAPELA DO ALTO.	
SITUAÇÃO SEM ESCALA		DECLARO QUE A APROVAÇÃO DO PROJETO NÃO IMPLICA NO RECONHECIMENTO POR PARTE DA PREFEITURA NO DIREITO DE PROPRIEDADE DO TERRENO
		PREFEITO MUNICIPAL PÉRICLES GONÇALVES
RESPONSÁVEL TÉCNICO LUCAS GODOY DE FREITAS FERREIRA ENGENHEIRO CIVIL CREA/SP - 5070095851		

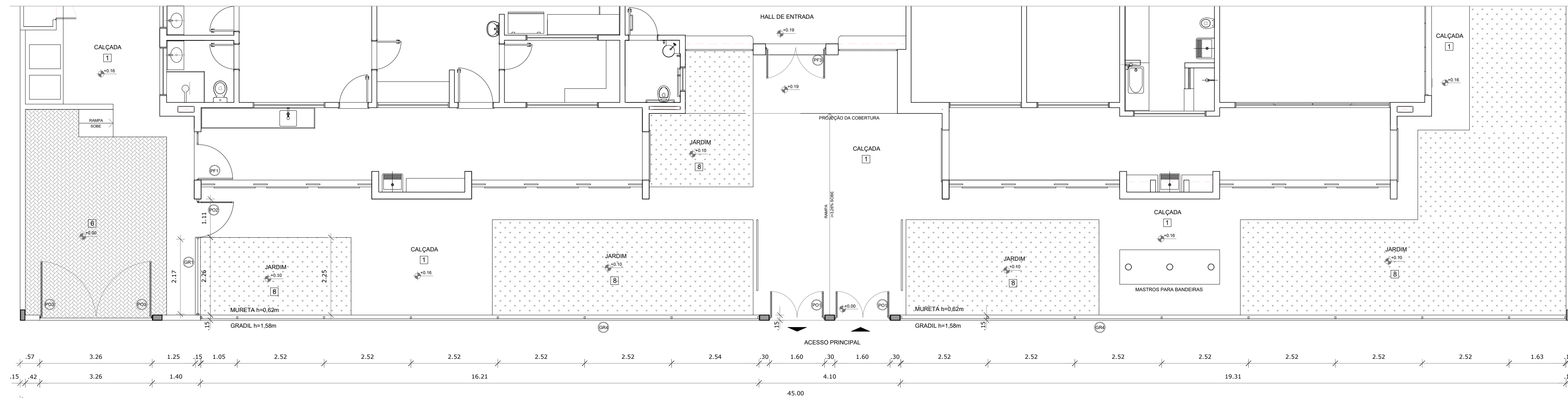

**1 PLANTA BAIXA - PORTÕES E FECHAMENTOS**  
ESCALA 1/75

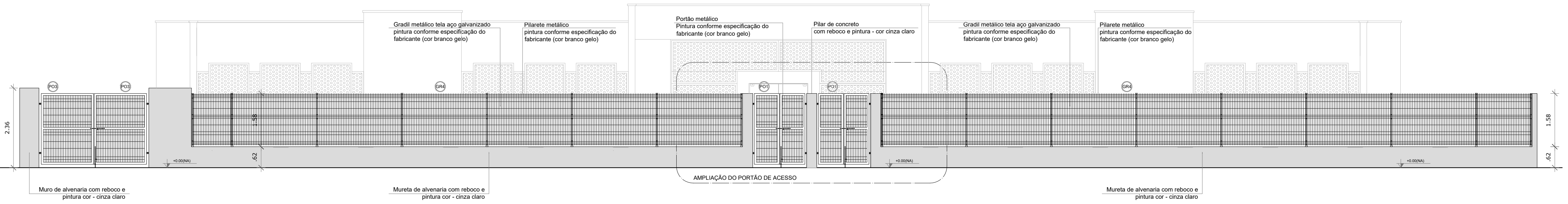

**2 VISTA - PORTÕES E FECHAMENTOS**  
ESCALA 1/75

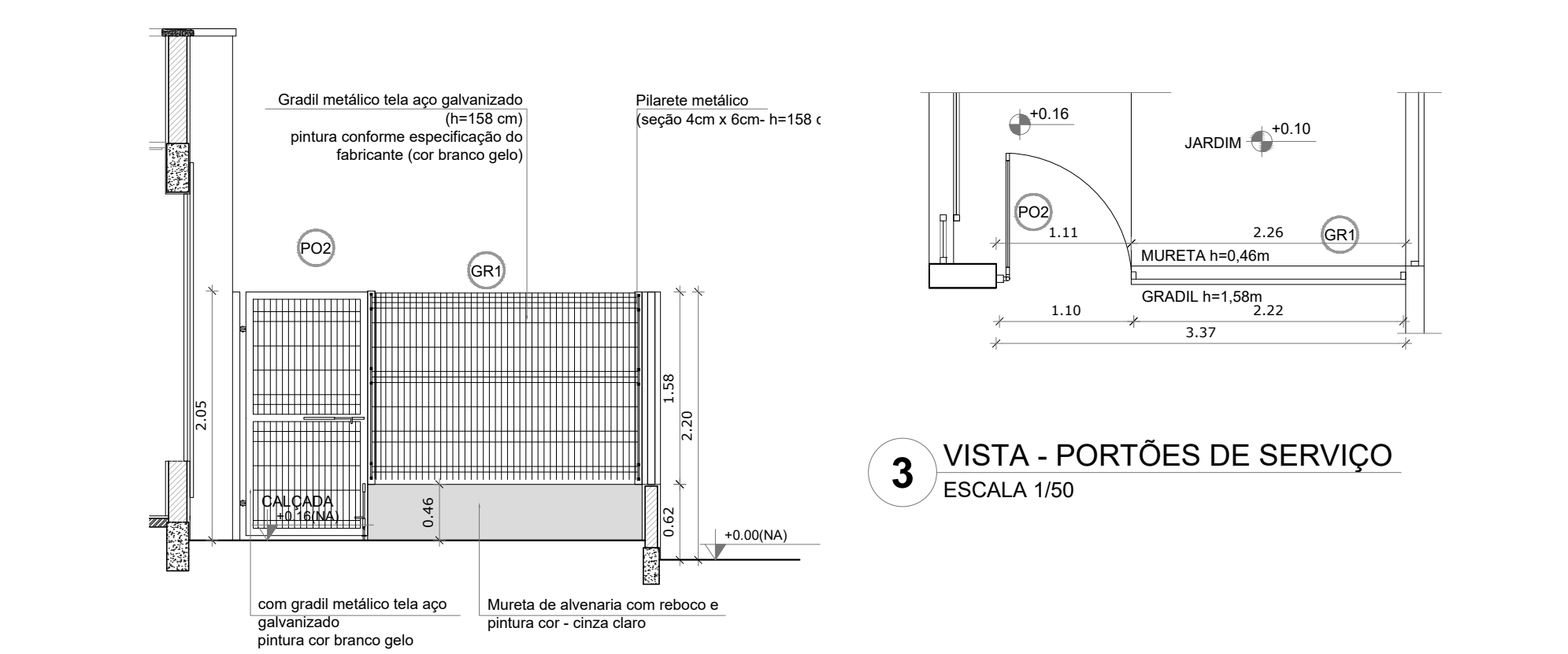

**3 VISTA - PORTÕES DE SERVIÇO**  
ESCALA 1/50

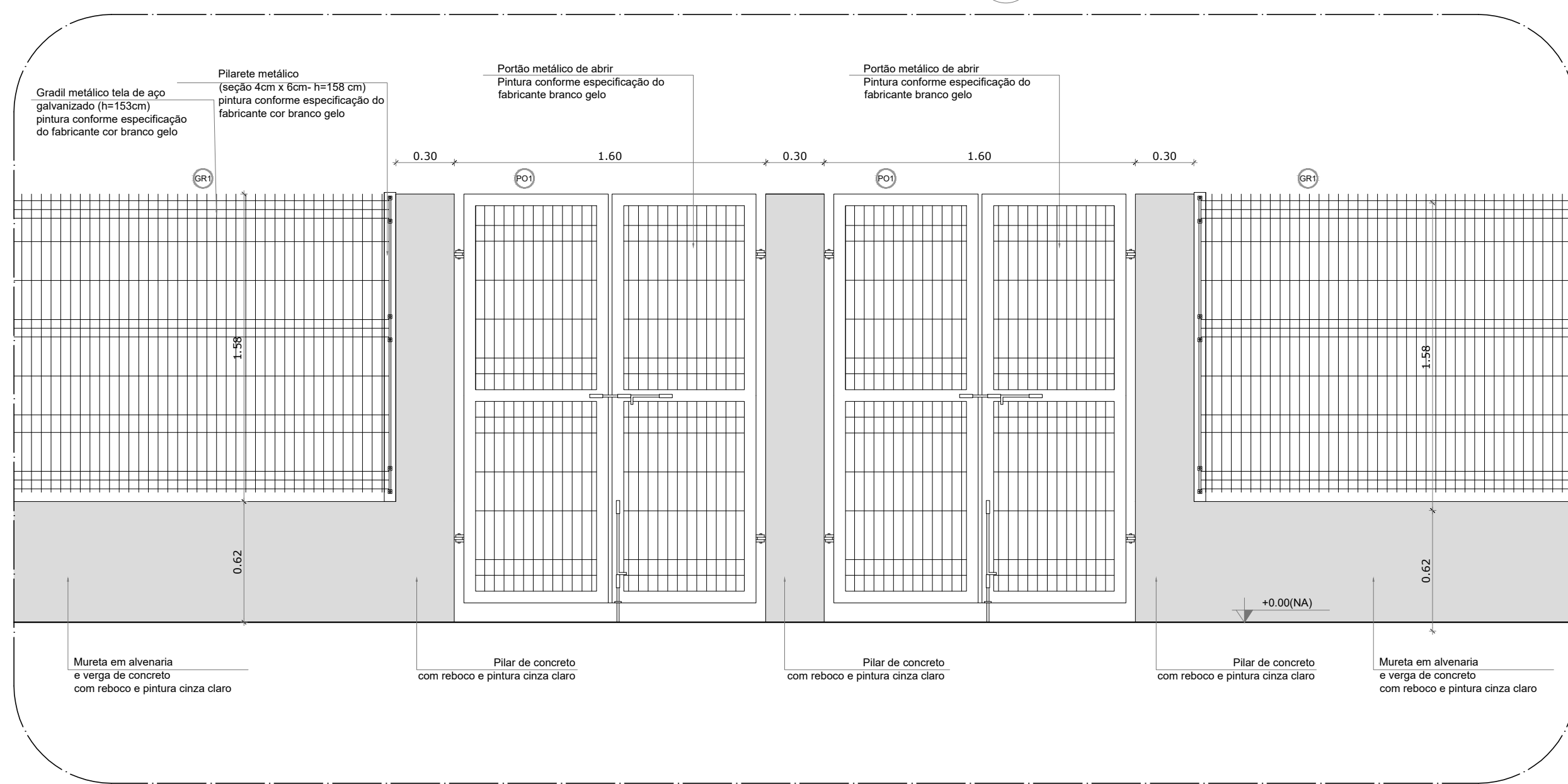

**5 AMPLIAÇÃO - PORTÃO DE ACESSO**  
ESCALA 1/25

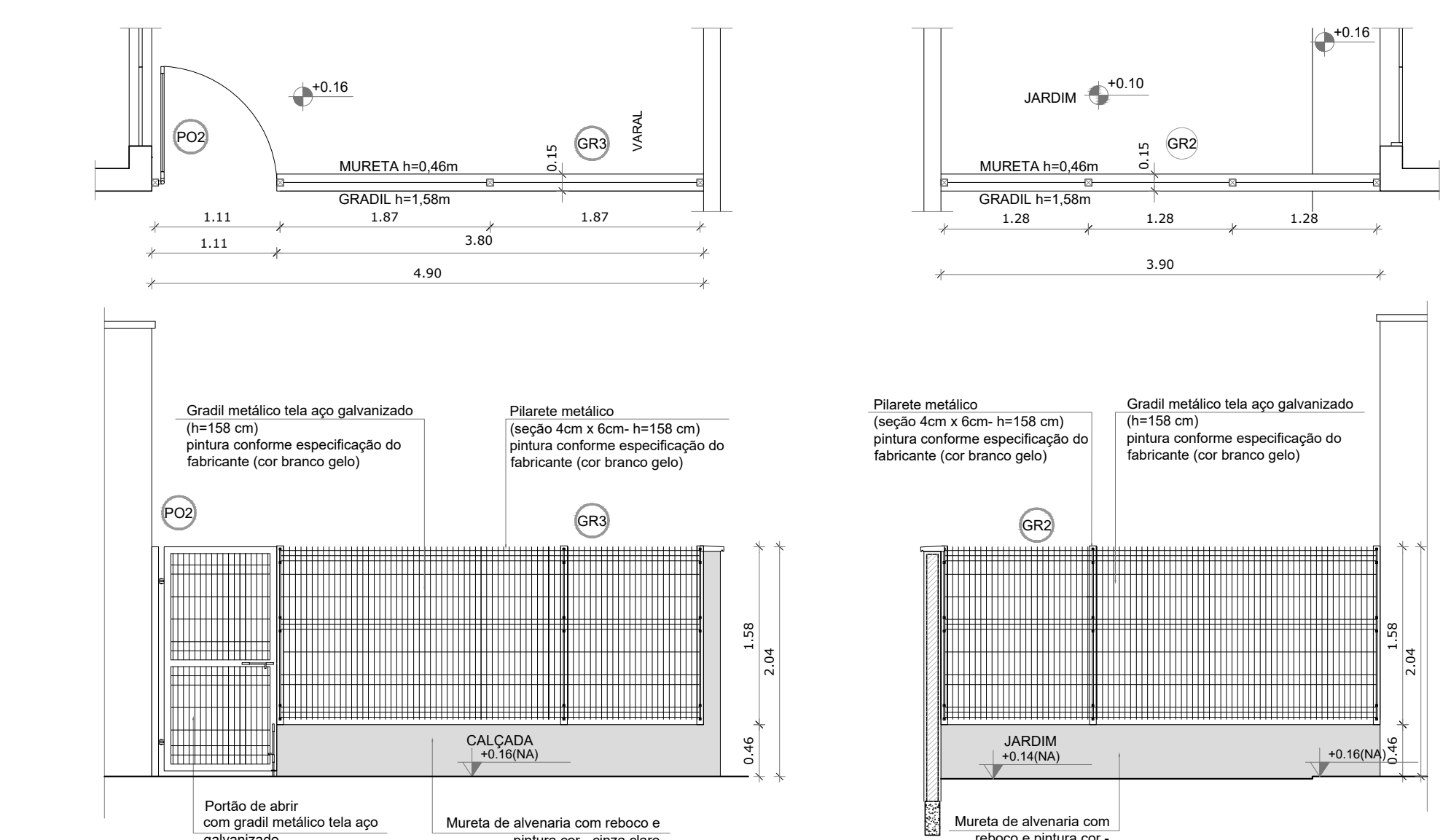

**4 PORTÕES LATERAIS**  
ESCALA 1/50

LEGENDA DE PORTÕES - PORTÕES METÁLICOS				
REF.	Dimensões (cm)	Quantidade	TIPO	AMBIENTES
PO1	150 x 210	02	02 folhas - de abrir	Acesso principal
PO2	100 x 200	02	01 folha - de abrir	Pátio de serviço
PO3	312 x 200	01	02 folhas - de abrir	Acesso de serviço

GRADIL METÁLICO		
	Seção (cm)	Altura (cm)
PILARETE	4 x 6	158
GRADIL	5 x 20	153

**NOTAS**

- MEDIDAS E NÍVEIS EM METROS.
- VERIFICAR POSIÇÃO EXATA DOS PILARES NO PROJETO ESTRUTURAL.
- VERIFICAR DETALHES CONSTRUTIVOS PERTINENTES NAS PRANCHAS DE DETALHAMENTO.
- EM CASO DE CONFLITO DE INFORMAÇÕES ENTRE O PROJETO GRÁFICO E O MEMORIAL DESCRITIVO, PREVALECE A INFORMAÇÃO CONTEIDA NOS DESENHOS.
- ALTERAÇÕES NESTE PROJETO SOMENTE COM AUTORIZAÇÃO EXPRESSA DO FNDE

**REFERÊNCIAS:**

- PLANILHA DE QUANTITATIVOS
- MEMORIAL DESCRITIVO E ESPECIFICAÇÕES TÉCNICAS

**LEGENDA:**

	INDICAÇÃO NÍVEIS PLANTA E CORTE		INDICAÇÃO DE VISTAS
	INDICAÇÃO DE CORTES		ESPECIFICAÇÕES DE MATERIAIS
	INDICAÇÃO DE FACHADAS		INDICAÇÃO DE EIXOS
	INDICAÇÃO DE PORTAS E JANELAS		INDICAÇÃO DE ELEMENTOS (BANCADAS, PRATELEIRAS E ETC.)

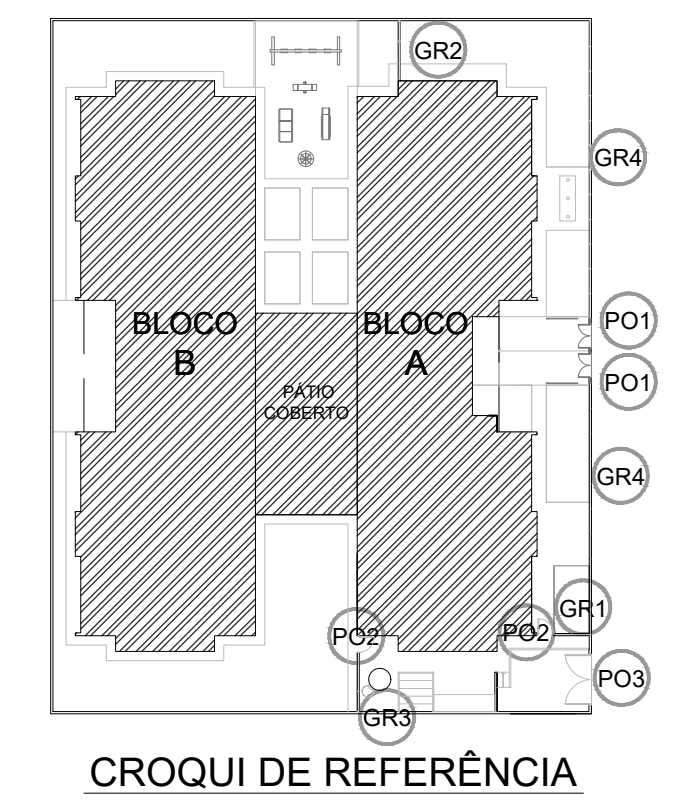

**CROQUI DE REFERÊNCIA**

Nº	DATA	DESCRIÇÃO
02	JANEIRO/ 2017	Alteração à NBR 9050/ 2015; Alteração: quadro de áreas, sanitários infantis 1 e 2. altura da platibanda, mobiliário e equipamento, altura da cerâmica nos sanitários, cor dos portões dos solários e altura da porta PA4; Acréscimo das duchas higiênicas e escaninhos pré-escola. Retirada da chapa de aço abaixo da platibanda.
01	AGOSTO/ 2016	Alteração paredes - shaft para tubulação hidráulica e detalhamento; alteração da altura da platibanda.

CONTOLE DE REVISÕES

PROJETO DE ARQUITETURA		FOLHA:
		17/35
OBRA:	CONSTRUÇÃO DE CRECHE PROINFÂNCIA - PROJETO TIPO 2 PADRÃO FNDE	
ASSUNTO:	DETALHAMENTO - GRADIS E PORTÕES	
LOCAL:	AVENIDA BOM JESUS - DISTRITO DO PORTO	
BAIRRO:	DISTRITO DO PORTO	
CIDADE:	CAPELA DO ALTO - S.P.	
PROPRIETÁRIO:	PREFEITURA MUNICIPAL DE CAPELA DO ALTO.	
<p>SITUAÇÃO SEM ESCALA</p>		
<p>DECLARO QUE A APROVAÇÃO DO PROJETO NÃO IMPLICA NO RECONHECIMENTO POR PARTE DA PREFEITURA DO DIREITO DE PROPRIEDADE DO TERRENO</p> <p>PREFEITO MUNICIPAL PÉRICLES GONÇALVES</p> <p>RESPONSÁVEL TÉCNICO LUCAS GODÓY DE FREITAS FERREIRA ENGENHEIRO CIVIL CREA/SP - 5070095851</p>		



**MUNICÍPIO DE CAPELA DO ALTO**

PRACA SÃO FRANCISCO, Nº 26 - CENTRO - CNPJ: 46.634.077/0001-14

CAPELA DO ALTO/SP - CEP 18.195-000

FONE: (15) 3267-8800



CÓDIGO DE ACESSO

AD229FA9F8C743CFBBC1A99506E61550

**VERIFICAÇÃO DAS ASSINATURAS**

Este documento foi assinado digitalmente/eletronicamente pelos seguintes signatários nas datas indicadas

Para verificar a validade das assinaturas acesse o link abaixo

<https://capeladoalto.flowdocs.com.br:2053/public/assinaturas/AD229FA9F8C743CFBBC1A99506E61550>