

CORTE A-A  
ESC 1:100

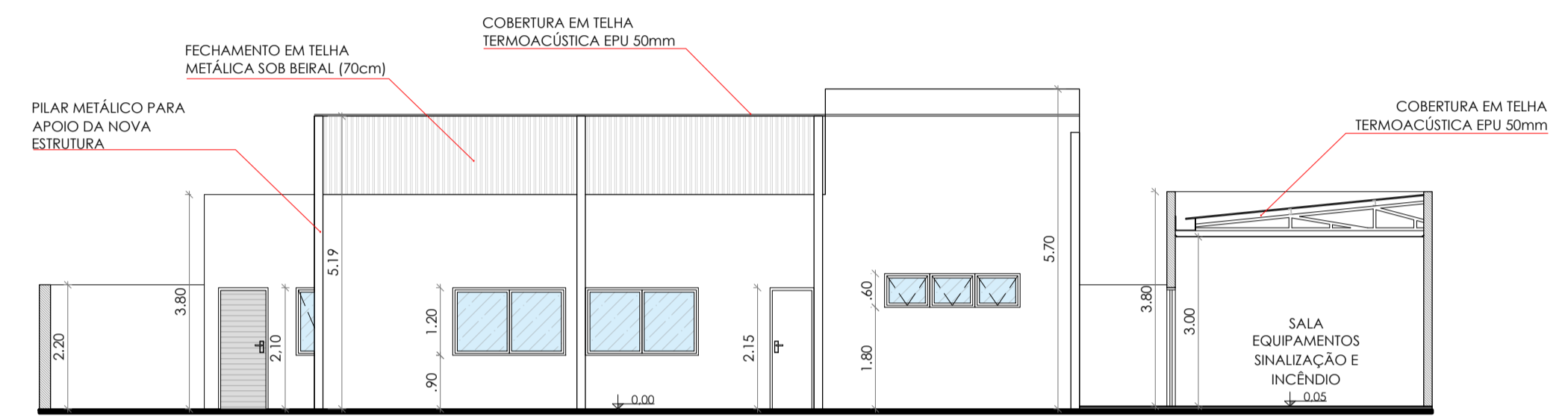

CORTE B-B  
ESC 1:100



ELEVAÇÃO  
ESC 1:100



- [PX] INDICAÇÃO DE PORTA E JANELAS
- [→] INDICAÇÃO DE FACHADA / FOLHA
- [N] NÍVEL
- [SALA X] INDICAÇÃO DO AMBIENTE
- [Á] ALTO
- [Á] INDICAÇÃO DOS ACABAMENTOS
- [Á] ÁREA INTERNA (M²)
- [C] INDICAÇÃO DE CORTE / FOLHA

FECHAMENTOS		LEGENDA DE PISOS	
[Hatched]	PAREDE EM ALVENARIA	[Blue]	PORCELANATO ACETINADO ÁREA INTERNA
[Green]	PAREDE EM DRYWALL	[Brown]	PORCELANATO ACETINADO (ÁREAS MOIADAS)
[Blue line]	DIVISÓRIA TIPO NAVAL LAMINADO FENÓLICO ESP. 3,5 CM	[Green]	CONCRETO COM ACABAMENTO POLIDO
[Orange]	PAREDES A DEMOLIR E ESQUADRIAS A SEREM RETIRADAS	[Light Green]	GRAMA
[Red]	PAREDES A CONSTRUIR	[Grey]	PISO EXISTENTE

LEGENDA DE ESQUADRIAS							
PORTAS							
Nome	Descrição	Material	Sistema	Largura	Altura	Pelotil	Qtd.
PA1	Porta	Alumínio / Vidro	2 fl - abrir	2,00	2,10	x	1
PA2	Porta	Alumínio / Vidro	1 fl - abrir	0,90	2,10	x	1
PA3	Porta	Alumínio	1 fl - abrir	0,80	2,10	x	2
PA4	Porta	Alumínio / Vidro	1 fl - abrir	0,80	2,10	x	4
PA5	Porta	Alumínio / Vidro	2 fl - correr	1,80	2,10	x	1
PM1	Porta	Madeira	1 fl - abrir	0,90	2,10	x	2
PM2	Porta	Madeira	1 fl - abrir	0,80	2,10	x	10
PM3	Porta	Madeira	1 fl - abrir	0,70	2,10	x	2
PM4	Porta	Laminado	1 fl - abrir	0,60	1,60	x	4
PF1	Porta	Ferro Chapado	1 fl - abrir	0,80	2,10	x	1
PG1	Portão	gradil	1 fl - abrir	1,20	2,10	x	1
PG2	Portão	gradil	1 fl - correr	5,00	1,80	x	1
PG3	Portão	gradil	1 fl - correr	8,60	1,80	x	1
PG4	Portão	gradil	1 fl - correr	1,65	1,80	x	1
PG5	Portão	gradil	1 fl - abrir	0,60	1,80	x	3
PG6	Portão	gradil	1 fl - abrir	0,90	2,10	x	1
G7	Gradil	gradil	fixo	x	1,80	x	vide projeto

JANELAS							
Nome	Descrição	Material	Sistema	Largura	Altura	Pelotil	Qtd.
JA1	Janela	Alumínio / Vidro	Maxim-ar	2,00	1,20	0,90	2
JA2	Janela	Alumínio / Vidro	Correr	1,50	1,20	0,90	3
JA3	Janela	Alumínio / Vidro	Maxim-ar	2,86	2,00	0,10	1
JA4	Janela	Alumínio / Vidro	Maxim-ar	0,80	0,60	1,80	17
JE1	Janela existente	Ferro / Vidro	Bosculante	2,00	1,20	1,00	3
JE2	Janela existente	Ferro / Vidro	Bosculante	1,50	1,20	1,00	2

DIVISÓRIAS			
DV - 01	Divisória Sanitária	Granito esp. 3,0 cm	fixa
			medidas variáveis - conforme projeto

LEGENDA DE ACABAMENTOS	
RODAPÊ	
1	RODAPÊ CERÂMICO
2	RODAPÊ EM PORCELANATO
3	RODAPÊ DE MADEIRA
4	RODAPÊ GRANITO
5	RODAPÊ VINÍLICO
PAREDE	
11	REVESTIMENTO COM EMASSAMENTO E PINTURA ACRÍLICA
12	REVESTIMENTO EM AZULEJO
13	REVESTIMENTO EM PAINEL DE MADEIRA
14	REVESTIMENTO TEXTURIZADO
15	REVESTIMENTO EM PEDRAS
TETO	
1	LAJE
2	FORRO DE GESSO ACARTONADO EM PLACAS
3	FORRO DE MADEIRA
4	FORRO EM RÉGUAS DE PVC
5	COBERTURA APARENTE
6	FORRO EM FIBRA MINERAL ACÚSTICA
7	PERGOLADO METÁLICO E COBERTURA EM POLICARBONATO
8	TELHA TERMOACÚSTICA EPU 50mm
PISO	
1	PISO EM PORCELANATO ACETINADO EXTERNO
2	PISO EM PORCELANATO ACETINADO INTERNO
3	PISO COM TACOS DE MADEIRA
4	PISO GRANITO
5	PISO VINÍLICO
6	CONCRETO COM ACABAMENTO POLIDO
7	GRAMA
8	PEDRISCO
9	PEDRA MIRACEMA
10	BLOCO INTERTRAVADO
11	PISO EXISTENTE

QUADRO DE ÁREAS (M²)	
TERRENO	805,79
EDIFICAÇÃO EXISTENTE	458,62
EDIFICAÇÃO A DEMOLIR	47,72
EDIFICAÇÃO A AMPLIAR	17,67
COBERTURA METÁLICA DO PÁTIO	127,59
ÁREA TOTAL DE EDIFICAÇÃO	556,16

**CUNHA NETO**  
ENGENHARIA E CONSTRUÇÕES LTDA  
email: eder@cunhanetoengenharia.com.br  
(015) 99786 - 5190

PROPRIETÁRIO: **PREFEITURA MUNICIPAL DE CAPELA DO ALTO**

ENDEREÇO: **CENTRO - CAPELA DO ALTO**

TÍTULO: **PRÉDIO DA GUARDA CIVIL MUNICIPAL E CONSELHO TUTELAR**

ASSUNTO: **CORTES - ELEVAÇÃO - IMAGENS** ESCALA: **ARQ - 05**

INDICADA	INDICADA	REVISÃO: 00	DATA: JANEIRO/2022
----------	----------	-------------	--------------------

**ENGº EDER CUNHA NETO**  
**CREA : 5060125845**